

國立嘉義大學園藝學系學士班學業成就偏低學生輔導措施

111 年 2 月 16 日 110 學年度第 5 次系務會議通過

- 一、國立嘉義大學園藝學系(以下簡稱本系)為強化學士班學業成就偏低學生之輔導，特依據「國立嘉義大學學士班學生學習成效預警實施要點」，訂定「國立嘉義大學園藝學系學士班學業成就偏低學生輔導措施」(以下簡稱本措施)。
- 二、期初預警輔導措施：(一) 本系於收到教務處提供之學士班學生學習成效期初預警資料後，轉知導師及系主任，並由系辦建檔列管至學生離校為止。(二) 導師則於收到前一學期學業成績不及格學分數達該學期修習學分總數二分之一以上或延畢之預警學生名單後四週內，安排學生輔導面談及通知學生家長或監護人共同輔導，並將輔導歷程提交系辦存查、建檔及追蹤學生後續學習情形。
- 三、期中預警輔導措施：本系於收到教務處提供之學士班學生學習成效期中預警資料後，轉請導師了解及輔導，必要時得由導師另行通知家長，輔導歷程資料則請導師全權處理。
- 四、曠課退學預警輔導措施：本系於收到教務處提供之學士班學生曠課退學預警資料後，轉請導師及時了解及輔導，輔導歷程資料則請導師全權處理。
- 五、轉介輔導措施：經導師或主任判斷，學業成就偏低學生有轉介學生輔導中心輔導之必要時，則另依學生輔導流程通報。
- 六、本措施經本系系務會議通過後實施。

國立嘉義大學園藝學系學士班學業成就偏低學生

輔導流程圖

111 年 2 月 16 日 110 學年度第 5 次系務會議通過

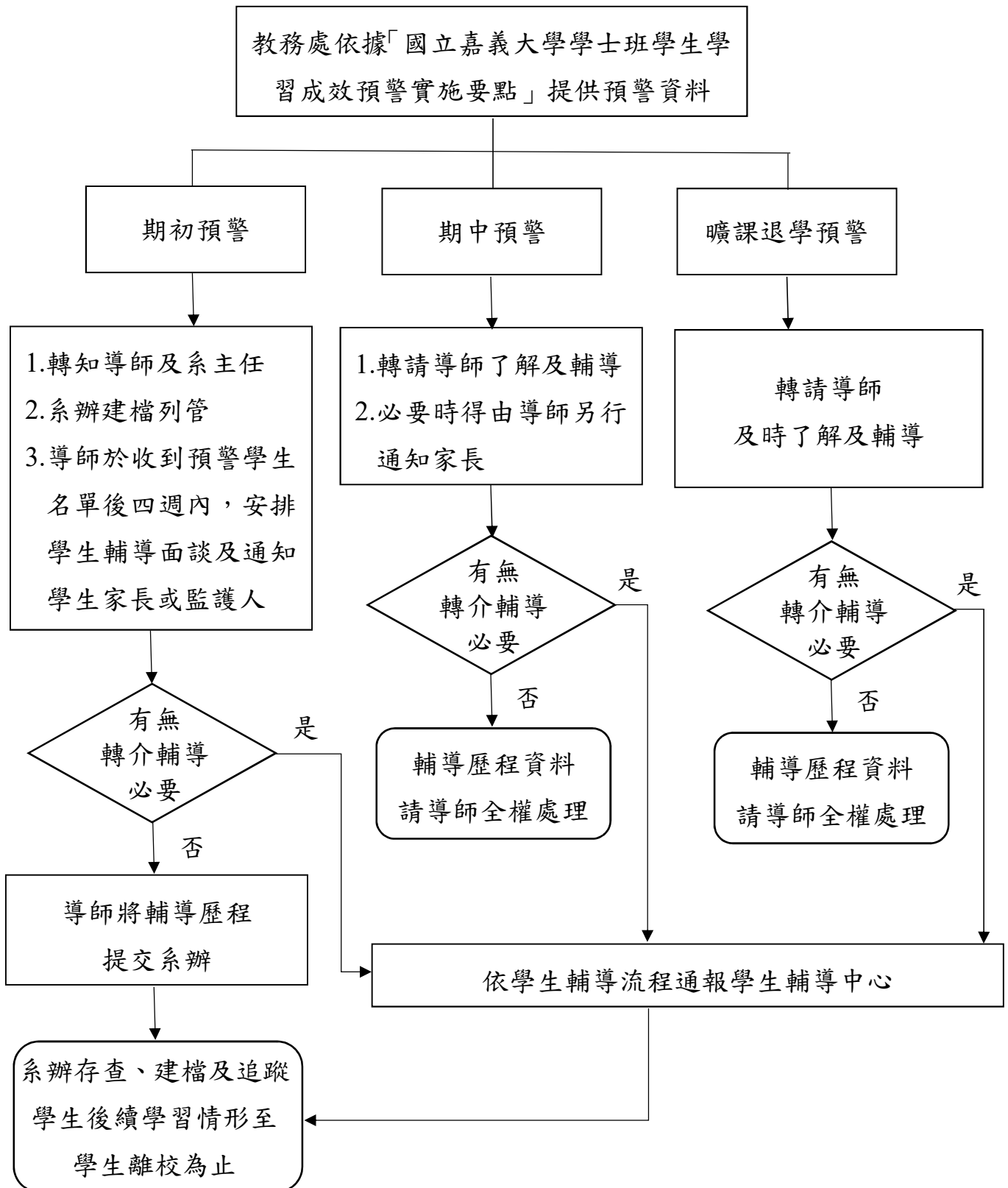

國立嘉義大學園藝學系學士班學業成就偏低學生輔導歷程單

輔導時機： <input type="checkbox"/> 期初預警輔導； <input type="checkbox"/> 期中預警輔導； <input type="checkbox"/> 曠課退學預警輔導					
輔導學生	班級：		姓名：		學號：
輔導日期：		年 月 日	輔導方式： <input type="checkbox"/> 面談； <input type="checkbox"/> 信件； <input type="checkbox"/> 電話； <input type="checkbox"/> 其他_____		
輔導內容摘要（含追蹤輔導學生學習改進狀況）					
備註					
<p>◎是否通知學生家長或監護人：<input type="checkbox"/> 否；<input type="checkbox"/> 是，通知日期： 年 月 日， 家長或監護人與學生之關係：<input type="checkbox"/> 父親，<input type="checkbox"/> 母親，<input type="checkbox"/> 其他_____</p> <p>◎有無轉介輔導必要：<input type="checkbox"/> 否；<input type="checkbox"/> 是，原因_____</p> <p>◎本歷程單適用於期初、期中及曠課退學預警輔導，惟僅有期初預警輔導需請導師於收到前一學期學業成績不及格學分數達該學期修習學分總數二分之一以上或延畢之預警學生名單後四週內，安排學生輔導面談及通知學生家長或監護人共同輔導，並將輔導歷程提交系辦存查、建檔及追蹤學生後續學習情形。</p>					

導師：

系辦：

系主任：