

新生始業輔導-課程說明



【畢業門檻條件】



一、學校規定：

畢業總學分至少128學分，且須修滿4年(8學期)。

二、系上規定：

1. 參加與輔導諮商相關講座至少8場次、工作坊至少1場次。
2. 參加本系活動至少4次，如：新生茶會、迎新宿營、抽直屬、系聚、輔諮營、輔諮週等。
3. 結合大二「諮商理論與技術」、大三「團體輔導與諮商」等2門必修課程，須參加體驗性活動18小時以上(含接受個別諮商晤談至少6小時、團體諮商體驗至少12小時)。
4. 業界見習：參與至少2次，系上部分課程有機會安排校外機構參訪，如：人力資源與管理、犯罪心理學、司法矯正諮商、成人及老人心理諮商等課程。
5. 業界實習：結合大四「諮商實習」課程，每學期時數至少60小時，合計120小時。
6. 志工服務時數至少20小時。(校內外只要有提供志工服務證明都算)
7. 學生學習歷程檔案，畢業前建置須達75%以上。(目前學校系統尚在維護更新中，屆時以畢業前為主)



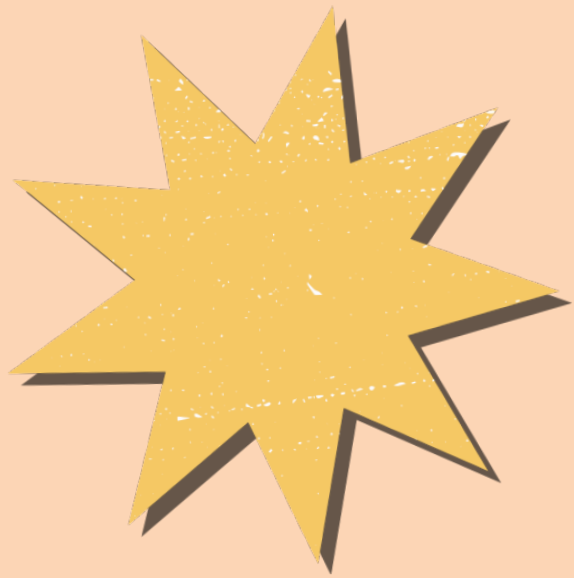

畢業 128 學分計算



通識課程30學分



專業必修46學分



專業選修52學分



(1) 通識課程30學分

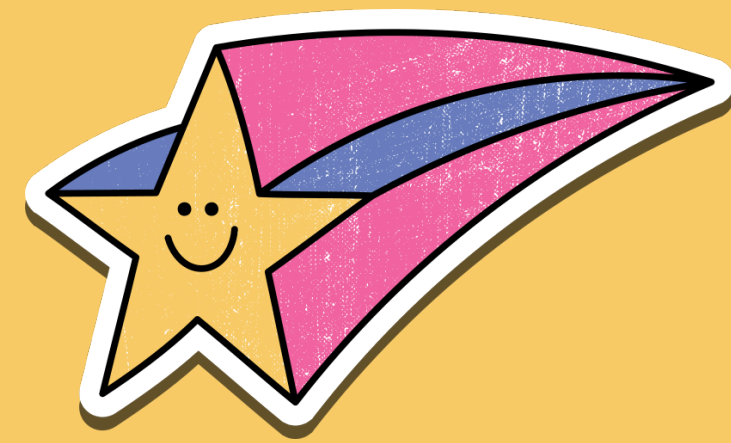

通識必修10學分

- 國文4學分
- 英文4學分
- 基礎程式設計2學分
- 體育0學分(4學期)
- 校園服務0學分(2學期)

通識選修20學分

領域課程分別如下：

- 公民素養與社會關懷
- 歷史文化與藝文涵養
- 生命探索與環境關懷
- **自我發展與溝通互動**
- 物質科學與生活應用
- 語文應用與溝通實務

(至少需完成3個領域)

本系不承認之通識課程

- 教育與心理
- 人際關係與溝通
- 情感、婚姻與家庭之探究
- 認識情緒與壓力管理
- 心理學與自我探索

(自我發展與溝通互動領域)



(2) 專業必修46學分

院共同課程：4學分

系基礎學程：20學分

系核心學程：22學分

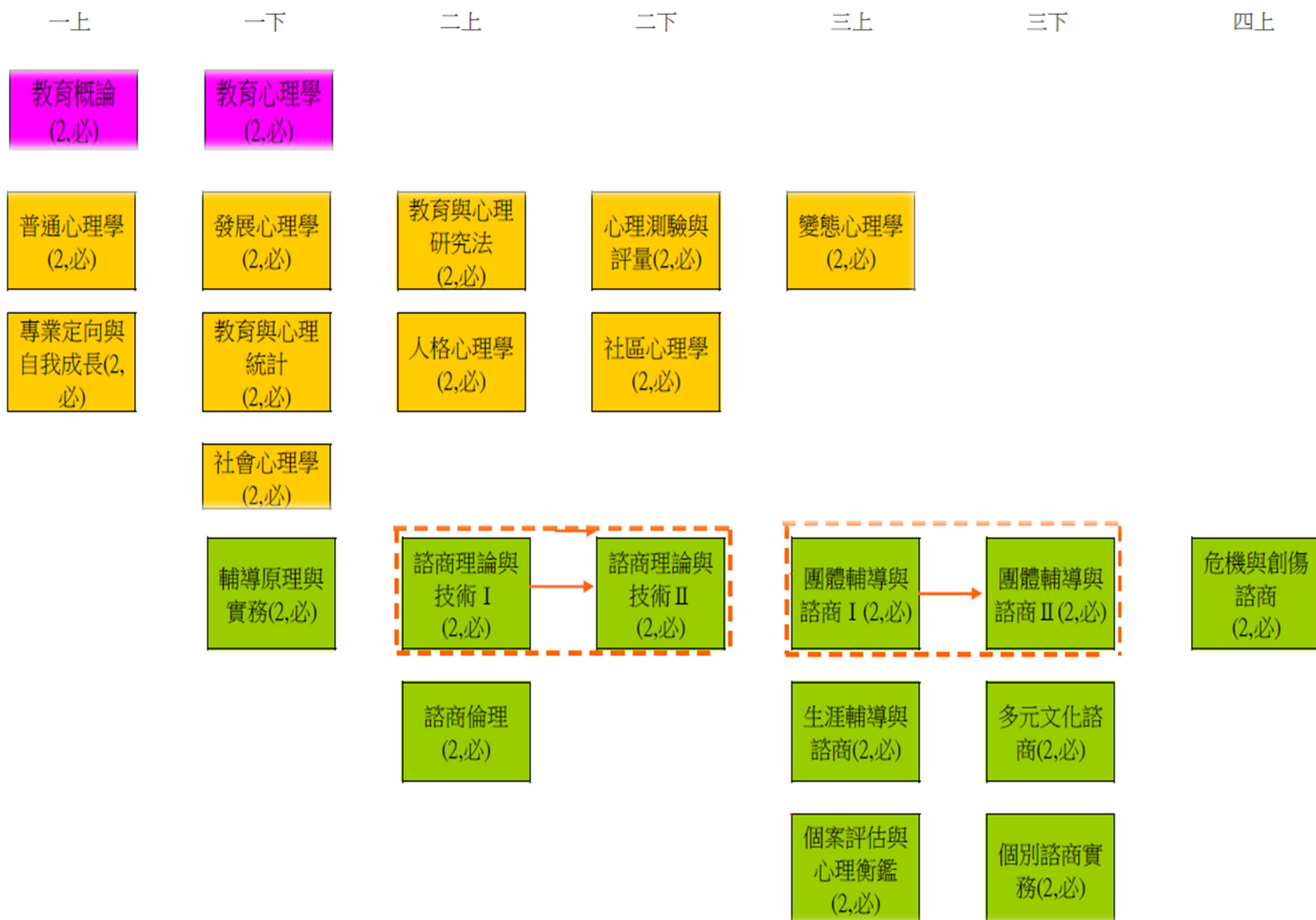

(3) 專業選修52學分

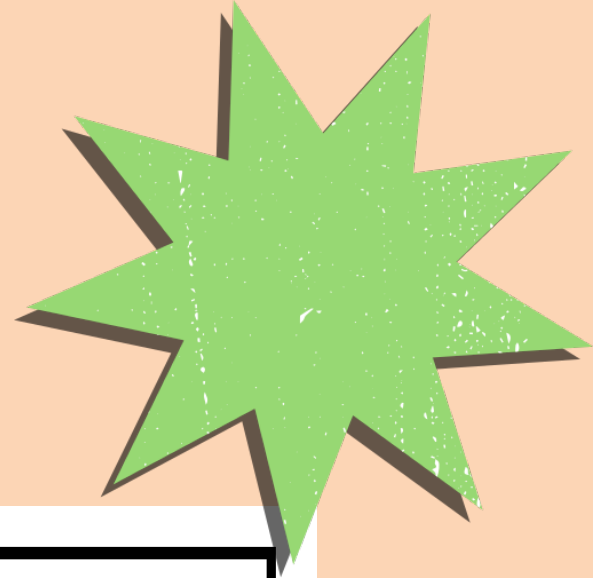

學術型: 諮商基礎學程
(至少修讀16學分)

實務型: 學校諮商學程
(至少修讀16學分)

實務型: 家庭與社區諮商學程
(至少修讀16學分)

實務型: 職涯與企業諮商學程
(至少修讀16學分)

(以上至少須修畢一個學程)

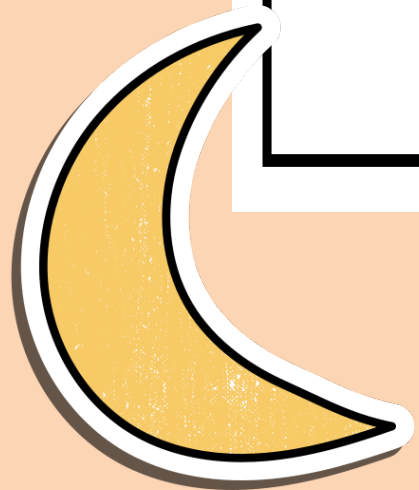



【其他注意事項】

- 大一至大三生每學期所修學分數不得少於十五學分，大四生每學期不得少於九學分。
- 本系承認跨系學分至多16學分。
- 通識課程不得抵為系上專業必修、專業選修學分。
- 大三、大四體育不納入專業選修課程計算。
- 系上有(I)、(II)的課程，須修過(I)才能修(II)
如：諮商理論與技術(I)、諮商理論技術(II)
團體輔導與諮商(I)、團體輔導與諮商(II)等。

【重要提醒】

學生因故不能上課者，依本校學生請假規則辦理。

1. 學生請假經核准後而缺席者，為缺課；未經請假或請假未准而缺席者，為曠課。
2. 學生一學期中曠課累計達四十五節課者，即勒令退學。
3. 某一科目缺曠課累積節數達該科目全學期上課總節數三分之一者，不得參加該科日期末考試，該科日期末考試成績以零分計，惟突遭重大災害學生經檢具相關證明者不受此限。
4. 經核定為公假、喪假、產假(產前假、流產假、陪產假、哺乳假)、生理假或突遭重大災害之事(病)假，經檢具相關證明者不列入缺課計算。
5. 期中考試及學期考試因故未能到考者，須請考試假。請假辦法依本校學生請假規則辦理。
6. 綜上述說明，同學若有請假情形，記得務必要在一個禮拜之內完成請假程序
(請至校務行政系統→【學生請假申請】進行線上填報)。

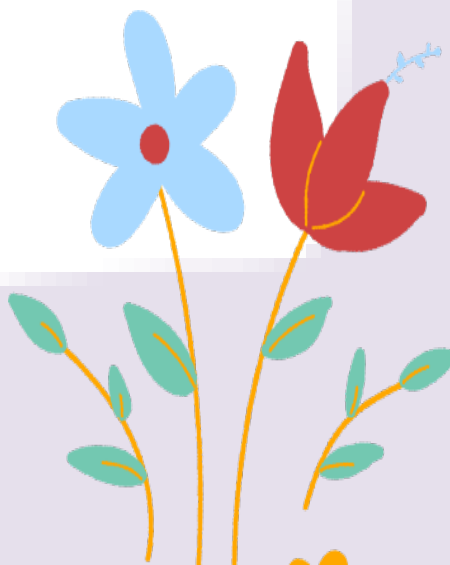



【師資生甄選】

- 本系同時培育師資生及一般生，學生於一年級下學期得參加本系辦理師資生甄選和資格認定(評選標準依簡章公告並採計大一上成績)，錄取者擁有修習教育學程資格。
- 教育學程分為小教、中小教合流，師資生修習各師資類科教育學程之教育專業課程科目及其學分數，應為其主修、輔修之系外加修之課程。且「師資生修習教育學程之科目及學分，應繳交規定之費用」。
- 修習師資教育專業課程學分，悉依本校師資培育中心相關規定辦理。





系辦聯絡方式：

TEI：05-2068657

Email：

guidancecy@mail.ncyu.edu.tw



~歡迎加入輔導大家庭~



國立嘉義大學輔導與諮商學系
113學年度第1學期二年級大學部

| 節次 | 時間 | 一 | 二 | 三 | 四 | 五 |
|-------------|-------------|--|---|--|---|-------------------|
| 一 | 08:10~09:00 | 普通心理學 (系基礎，必) 高之梅老師 【初教館B207教室】 | | | 大一英文 | 校園服務 |
| 二 | 09:10~10:00 | | | | | |
| 三 | 10:10~11:00 | 大一國文 (陳靜琪老師) 【初教館B207教室】 | 家庭發展 (家社學程，選) 吳瓊洳老師 【初教館B208教室】 | 生涯發展與規劃 (學諮學程，選) 楊育儀老師 【初教館B207教室】 | 大一體育 (林欣仕老師) | 基礎程式設計 (許政穆老師) |
| 四 | 11:10~12:00 | | | | | |
| 12:00~13:20 | | F | | | | |
| 五 | 13:20~14:10 | 大一通識 | | 班週會 【初教館B208】 | 專業定向與自我成長 (系基礎，必) 楊昕瑜老師、新進老師 【初教館B208教室】 | |
| 六 | 14:20~15:10 | | | | | |
| 七 | 15:20~16:10 | 大一通識 | 正向心理學 (諮商基礎，選) 高之梅老師 【初教館B207教室】 | 性別教育與輔導 (學諮學程，選) 盧鴻文老師 【行政大樓A501教室】 | 教育概論 (院共同，必) 廖育秀老師 【初教館B208教室】 | |
| 八 | 16:20~17:10 | | | | | |

EMI課程
全英文授課