

國立嘉義大學

108學年度畢業後1年流向調查 分析報告

資料彙整：學生職涯發展中心

中華民國 110 年 11 月 12 日

目 錄

壹、畢業流向.....	1
貳、就業條件.....	19
參、學習回饋.....	30
附表一：108學年度畢業後1年畢業生流向.....	40
附表二：108學年度畢業後1年畢業生工作職業類型.....	47
附表三：108學年度畢業後1年畢業生平均月收入.....	55
附表四：108學年度畢業後1年已就業者認為本身所具備的專業能力與工作所要求的相符程度	62
附件五：108學年度畢業後1年已就業者工作整體滿意度.....	69
附表六：108學年度畢業後1年已就業者認為工作內容與原就讀系、所、學位學程之專業訓練 課程相符程度.....	76

表目錄

表 1-1	102-108 學年度學士班畢業後 1 年流向.....	1
表 1-2	102-108 學年度進修學士班畢業後 1 年流向.....	2
表 1-3	102-108 學年度學士班畢業後 1 年之任職的機構性質.....	3
表 1-4	102-108 學年度進修學士班畢業後 1 年之任職的機構性質.....	4
表 1-5	102-108 學年度學士班畢業後 1 年之平均每月收入.....	5
表 1-6	102-108 學年度進修學士班畢業後 1 年之平均每月收入.....	6
表 1-7	102-108 學年度學士班畢業後 1 年工作職業類型.....	7
表 1-8	102-108 學年度進修學士班畢業後 1 年工作職業類型.....	7
表 1-9	102-108 學年度學士班畢業後多久找到第 1 份工作.....	8
表 1-10	102-108 學年度進修學士班畢業後多久找到第 1 份工作.....	8
表 1-11	102-108 學年度碩士班畢業後 1 年流向.....	9
表 1-12	102-108 學年度進修碩士班畢業後 1 年流向.....	10
表 1-13	102-108 學年度博士班畢業後 1 年流向.....	10
表 1-14	102-108 學年度碩士班畢業後 1 年之任職機構性質.....	11
表 1-15	102-108 學年度進修碩士班畢業後 1 年之任職機構性質.....	12
表 1-16	102-108 學年度博士班畢業後 1 年之任職機構性質.....	13
表 1-17	102-108 學年度碩士班畢業後 1 年之平均每月收入.....	14
表 1-18	102-108 學年度進修碩士班畢業後 1 年之平均每月收入.....	15
表 1-19	102-108 學年度博士班畢業生畢業後 1 年之平均每月收入.....	15
表 1-20	102-108 學年度碩士班畢業後 1 年工作職業類型.....	16
表 1-21	102-108 學年度進修碩士班畢業後 1 年工作職業類型.....	17

表 1-22	102-108 學年度博士班畢業後 1 年工作職業類型.....	17
表 1-23	102-108 學年度碩士班畢業後多久找到第 1 份工作.....	18
表 1-24	102-108 學年度進修碩士班畢業後多久找到第 1 份工作.....	18
表 1-25	102-108 學年度博士班畢業後多久找到第 1 份工作.....	18
表 2-1	102-108 學年度學士班畢業後 1 年認為本身專業能力與工作所要求的相符程度.....	19
表 2-2	102-108 學年度進修學士班畢業後 1 年認為本身專業能力與工作所要求的相符程度.....	20
表 2-3	102-108 學年度學士班畢業後 1 年之工作內容是否需要具備專業證照.....	21
表 2-4	102-108 學年度進修學士班畢業後 1 年之工作內容是否需要具備專業證照.....	21
表 2-5	102-108 學年度學士班畢業後 1 年之工作整體滿意度.....	22
表 2-6	102-108 學年度進修學士班畢業後 1 年之工作整體滿意度.....	23
表 2-7	102-108 學年度碩士班畢業後 1 年之專業能力與工作所要求的相符程度.....	24
表 2-8	102-108 學年度進修碩士班畢業後 1 年之專業能力與工作所要求的相符程度.....	25
表 2-9	102-108 學年度博士班畢業後 1 年之專業能力與工作所要求的相符程度.....	25
表 2-10	102-108 學年度碩士班畢業後 1 年之工作內容是否需要具備專業證照.....	26
表 2-11	102-108 學年度進修碩士班畢業後 1 年之工作內容是否需要具備專業證照.....	27
表 2-12	102-108 學年度博士班畢業後 1 年之工作內容是否需要具備專業證照.....	27
表 2-13	102-108 學年度碩士班畢業後 1 年之工作整體滿意度.....	27
表 2-14	102-108 學年度進修碩士班畢業後 1 年之工作整體滿意度.....	28
表 2-15	102-108 學年度博士班畢業後 1 年之工作整體滿意度.....	29
表 3- 1	102-108 學年度學士班畢業後 1 年之工作內容與專業訓練之相符程度.....	30
表 3- 2	102-108 學年度進修學士班畢業後 1 年之工作內容與專業訓練之相符程度.....	31
表 3- 3	102-108 學年度學士班畢業後 1 年規劃進修、準備考試或其他證照.....	31
表 3- 4	102-108 學年度進修學士班畢業後 1 年規劃進修、準備考試或其他證照.....	32
表 3- 5	102-108 學年度學士班畢業後 1 年認為在學期間哪些「學習經驗」對工作有幫助.....	32
表 3- 6	102-108 學年度進修學士班畢業後 1 年認為在學期間哪些「學習經驗」對工作有幫助.....	32
表 3- 7	102-108 學士班畢業生在學期間最常參與學校哪些職涯活動或就業服務.....	33
表 3-8	102-108 進修學士班畢業生在學期間最常參與學校哪些職涯活動或就業服務.....	33
表 3-9	102-108 學年度碩士班畢業後 1 年之工作內容與專業訓練之相符程度.....	34
表 3-10	102-108 學年度進修碩士班畢業後 1 年之工作內容與專業訓練之相符程度.....	34
表 3-11	102-108 學年度博士班畢業後 1 年之工作內容與專業訓練之相符程度.....	35
表 3-12	102-108 學年度碩士班畢業後 1 年規劃進修、準備考試或其他證照.....	36
表 3-13	102-108 學年度進修碩士班畢業後 1 年規劃進修、準備考試或其他證照.....	36
表 3-14	102-108 學年度博士班畢業後 1 年規劃進修、準備考試或其他證照.....	37
表 3-15	102-108 學年度碩士班畢業後 1 年認為在學期間哪些「學習經驗」對工作有幫助.....	37
表 3-16	102-108 學年度進修碩士班畢業後 1 年認為在學期間哪些「學習經驗」對工作有幫助.....	37

表 3-17	108 學年度博士班畢業後 1 年認為在學期間哪些「學習經驗」對工作有幫助...	38
表 3-18	102-108 碩士班畢業生在學期間最常參與學校哪些職涯活動或就業服務.....	38
表 3-19	102-108 進修碩士班畢業生在學期間最常參與學校哪些職涯活動或就業服務.....	38
表 3-20	102-108 博士班畢業生在學期間最常參與學校哪些職涯活動或就業服務....	39

圖目錄

圖 1-1	102-108 學年度學士班畢業後 1 年流向圖.....	2
圖 1-2	102-108 學年度進修學士班畢業後 1 年流向圖.....	2
圖 1-3	102-108 學年度學士班畢業後 1 年任職機構性質分析圖.....	3
圖 1-4	102-108 學年度進修學士班畢業後 1 年任職機構性質分析圖.....	4
圖 1-5	102-108 學年度學士班畢業後 1 年平均每月收入分析圖.....	5
圖 1-6	102-108 學年度進修學士班畢業後 1 年平均每月收入分析圖.....	6
圖 1-7	102-108 學年度碩士班畢業後 1 年流向分析圖.....	9
圖 1-8	102-108 學年度進修碩士班畢業後 1 年流向分析圖.....	10
圖 1-9	102-108 學年度博士班畢業後 1 年流向分析圖.....	11
圖 1-10	102-108 學年度碩士班畢業後 1 年任職機構性質分析圖.....	12
圖 1-11	102-108 學年度進修碩士班畢業後 1 年任職機構性質分析圖.....	12
圖 1-12	102-108 學年度博士班畢業後 1 年之任職機構性質分析圖.....	13
圖 1-13	102-108 學年度碩士班畢業後 1 年平均每月收入分析圖.....	14
圖 1-14	102-108 學年度進修碩士班畢業後 1 年平均每月收入分析圖.....	15
圖 1-15	102-108 學年度博士班畢業生畢業後 1 年平均每月收入分析圖.....	16
圖 2-1	102-108 學年度學士班畢業後 1 年認為本身專業能力與工作所要求的相符程度.....	19
圖 2-2	102-108 學年度進修學士班畢業後 1 年認為本身專業能力與工作所要求的相符程度.....	20
圖 2-3	102-108 學年度學士班畢業後 1 年之工作整體滿意度.....	22
圖 2-4	102-108 學年度進修學士班畢業後 1 年之工作整體滿意度.....	23
圖 2-5	102-108 學年度碩士班畢業後 1 年之專業能力與工作所要求的相符程度圖.....	24
圖 2-6	102-108 學年度進修碩士班畢業後 1 年之專業能力與工作所要求的相符程度圖.....	25
圖 2-7	102-108 學年度博士班畢業後 1 年之專業能力與工作所要求的相符程度圖.....	26
圖 2-8	102-108 學年度碩士班畢業後 1 年之工作整體滿意度圖.....	28
圖 2-9	102-108 學年度進修碩士班畢業後 1 年之工作整體滿意度圖.....	28
圖 2-10	102-108 學年度博士班畢業後 1 年之工作整體滿意度圖.....	29
圖 3-1	102-108 學年度學士班畢業後 1 年之工作內容與專業訓練之相符程度圖..	30
圖 3-2	102-108 學年度進修學士班畢業後 1 年之工作內容與專業訓練之相符程度	

圖.....	31
圖 3- 3 102-108 學年度碩士班畢業後 1 年之工作內容與專業訓練之相符程度圖	34
圖 3-4 102-108 學年度進修碩士班畢業後 1 年之工作內容與專業訓練之相符程度圖.....	35
圖 3-5 102-108 學年度博士班畢業後 1 年之工作內容與專業訓練之相符程度圖..	35

前 言

本調查係使用本校「校友資訊網」之「畢業校友流向調查」來進行，以電話訪問方式為主，自行上網填報為輔，調查期程自110年6月7日起至110年10月31日止，調查對象為本校108學年度本國籍畢業後1年之畢業生。學生事務處學生職涯發展中心依據問卷結果撰寫成此分析報告，期作為本校及各系就業輔導、培育人才的參考。本報告分為畢業流向、就業條件以及學習回饋等3部份。

壹、畢業流向

依畢業生之所屬學制區分為大學部及碩、博士班，其中大學部包含學士班、進修學士班，碩、博士班則包括碩士班、進修碩士班及博士班。

一、大學部

(一)畢業後1年流向

依據本校108學年度畢業後1年畢業生，電話訪問及網路填答之資料，分析本校108學年度畢業後1年畢業生之流向。學士班之流向調查如表1-1，108學年度本校學士班畢業人數為1,706人，流向調查完成數為1,275份。108學年度學士班畢業生有39%升學或進修，46%進入職場。

表 1-1 102-108 學年度學士班畢業後 1 年流向

學年 度	畢業 人數	有效 問卷	就業		升學中		服役		準備考試		找工作		家管		其他	
			人數	比例	人數	比例	人數	比例	人數	比例	人數	比例	人數	比例	人數	比例
102	1763	1264	432	34%	477	38%	203	16%	83	7%	50	4%	3	0%	16	1%
103	1704	1174	420	36%	454	39%	141	12%	78	7%	33	3%	2	0%	46	4%
104	1764	1081	504	47%	396	37%	61	6%	70	6%	36	3%	5	0%	9	1%
105	1743	1199	535	45%	490	41%	36	3%	83	7%	32	3%	4	0%	19	2%
106	1743	1209	619	51%	456	38%	4	0%	80	7%	30	2%	1	0%	19	2%
107	1730	1183	571	48%	418	35%	23	2%	123	10%	27	2%	4	0%	17	1%
108	1706	1275	591	46%	492	39%	18	1%	123	10%	27	2%	5	0%	19	1%
總計	12153	8385	3672	44%	3183	38%	486	6%	640	8%	235	3%	24	0%	145	2%

備註:1. 畢業人數僅計算本國籍學生，資料來源為本校「校友資訊網」。

2. 有效問卷以完整填答本項次為基準。

3. 就業包含全職、兼職、職業軍人等。

4. 其他包含生病、不想找工作及其他原因未就業



圖 1-1 102-108 學年度學士班畢業後 1 年流向圖

本校108學年度進修學士班畢業後1年之畢業人數為381人，流向調查數為240份，如表1-2顯示，本校108學年度進修學士班畢業後1年畢業生，就業佔86%，升學或進修佔8%。

表 1-2 102-108 學年度進修學士班畢業後 1 年流向

學年度	畢業人數	有效問卷	就業		升學中		服役		準備考試		找工作		家管		其他	
			人數	比例	人數	比例	人數	比例	人數	比例	人數	比例	人數	比例		
102	425	206	132	64%	14	7%	48	23%	4	2%	3	1%	1	0%	4	2%
103	407	266	172	65%	20	8%	29	11%	12	5%	6	2%	14	5%	13	5%
104	404	221	180	81%	12	5%	12	5%	6	3%	4	2%	2	1%	5	2%
105	395	225	182	81%	21	9%	6	3%	8	4%	2	1%	2	1%	4	2%
106	417	249	209	84%	19	8%	1	0%	8	3%	6	2%	3	1%	3	1%
107	450	291	241	83%	18	6%	3	1%	10	3%	7	2%	7	2%	5	2%
108	381	240	206	86%	18	8%	0	0%	6	3%	1	0%	5	2%	4	2%
總計	2879	1698	1322	78%	122	7%	99	6%	54	3%	29	2%	34	2%	38	2%

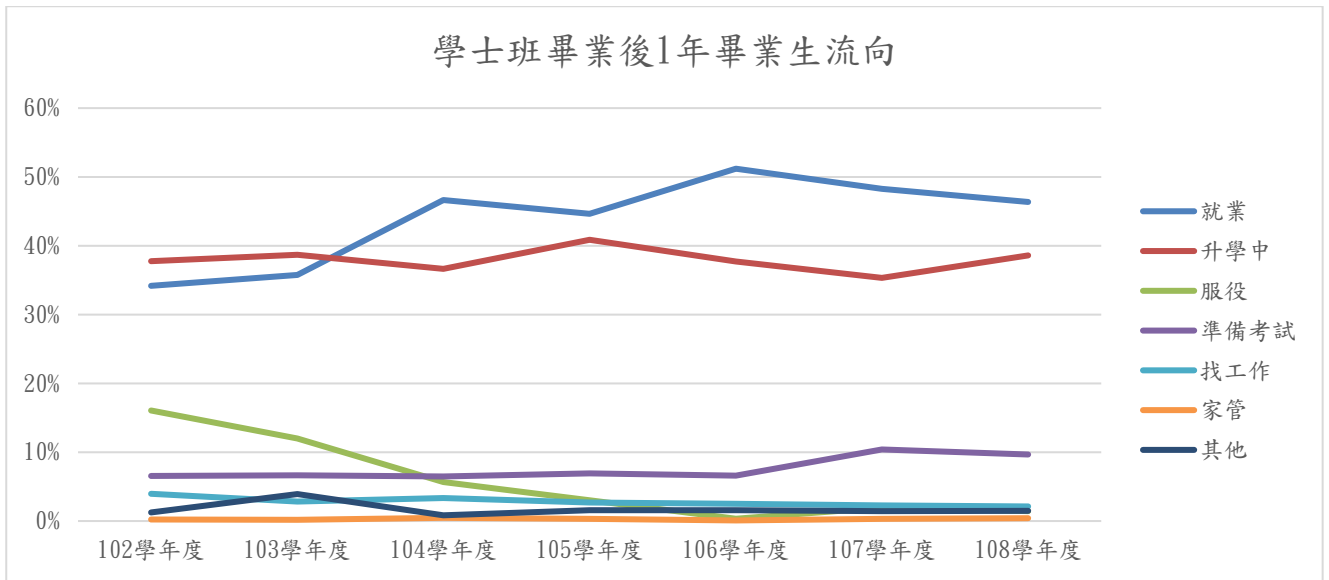

圖 1-2 102-108 學年度進修學士班畢業後 1 年流向圖

(二)畢業後1年之任職機構性質

108學年度畢業後1年畢業生之任職機構性質，如表1-3顯示，學士班畢業生畢業後1年從事於公民營企業之比例為61%，就業於學校單位之比例為18%。至於進修學士班，如表1-4顯示，進修學士班從事於公民營企業比例為62%。

表 1-3 102-108 學年度學士班畢業後 1 年之任職的機構性質

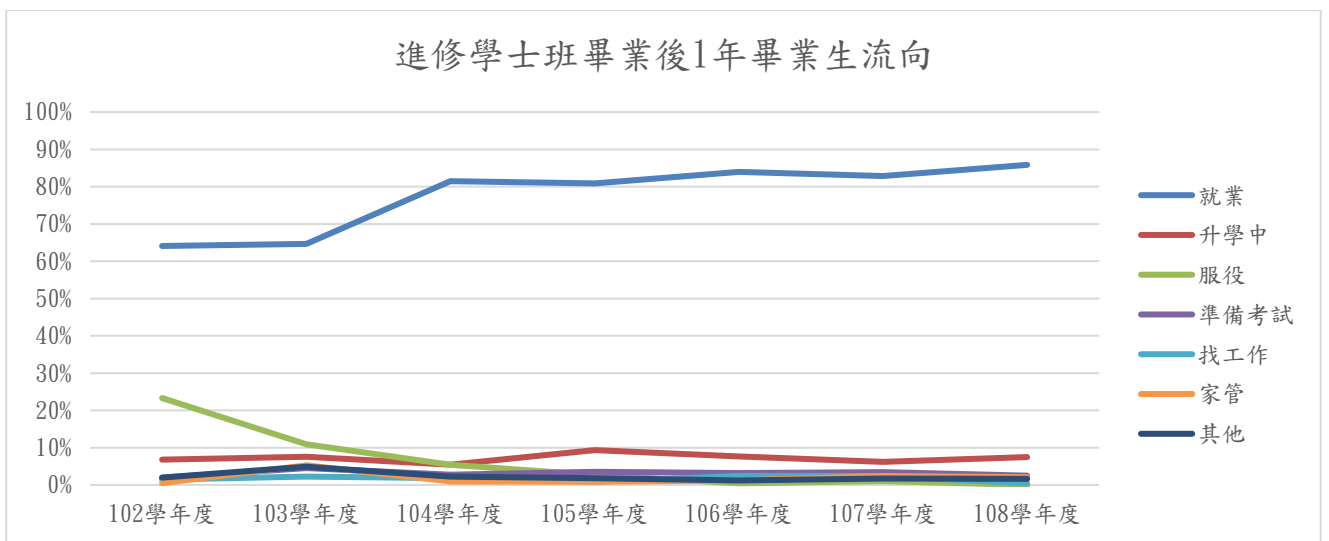
學年 度	就業 人數	公民營企 業		政府部門		學校		非營利機 構		創業		自由工作 者		其他工作	
		人數	比例	人數	比例	人數	比例	人數	比例	人數	比例	人數	比例	人數	比例
102	432	286	66%	34	8%	86	20%	6	1%	6	1%	3	1%	11	3%
103	420	251	60%	44	10%	92	22%	7	2%	2	0%	8	2%	16	4%
104	504	277	55%	45	9%	106	21%	26	5%	6	1%	15	3%	29	6%
105	535	319	60%	46	9%	95	18%	27	5%	10	2%	10	2%	28	5%
106	619	370	60%	45	7%	116	19%	29	5%	12	2%	10	2%	37	6%
107	571	340	60%	51	9%	96	17%	27	5%	6	1%	19	3%	32	6%
108	591	358	61%	40	7%	109	18%	17	3%	9	2%	12	2%	46	8%
總計	3672	2201	60%	305	8%	700	19%	139	4%	51	1%	77	2%	199	5%



圖 1-3 102-108 學年度學士班畢業後 1 年任職機構性質分析圖

表 1-4 102-108 學年度進修學士班畢業後 1 年之任職的機構性質

學年度	就業數	公民營企業		政府部門		學校		非營利機構		創業		自由工作者		其他工作	
		人數	比例	人數	比例	人數	比例	人數	比例	人數	比例	人數	比例	人數	比例
102	132	103	78%	15	11%	8	6%	1	1%	3	2%	1	1%	1	1%
103	172	129	75%	15	9%	10	6%	4	2%	3	2%	5	3%	6	3%
104	180	113	63%	22	12%	12	7%	12	7%	7	4%	6	3%	8	4%
105	182	124	68%	9	5%	5	3%	16	9%	8	4%	8	4%	12	7%
106	209	153	73%	13	6%	9	4%	9	4%	7	3%	7	3%	11	5%
107	241	151	63%	15	6%	9	4%	4	2%	16	7%	16	7%	30	12%
108	206	128	62%	12	6%	7	3%	4	2%	13	6%	6	3%	36	17%
總計	1322	901	68%	101	8%	60	5%	50	4%	57	4%	49	4%	104	8%

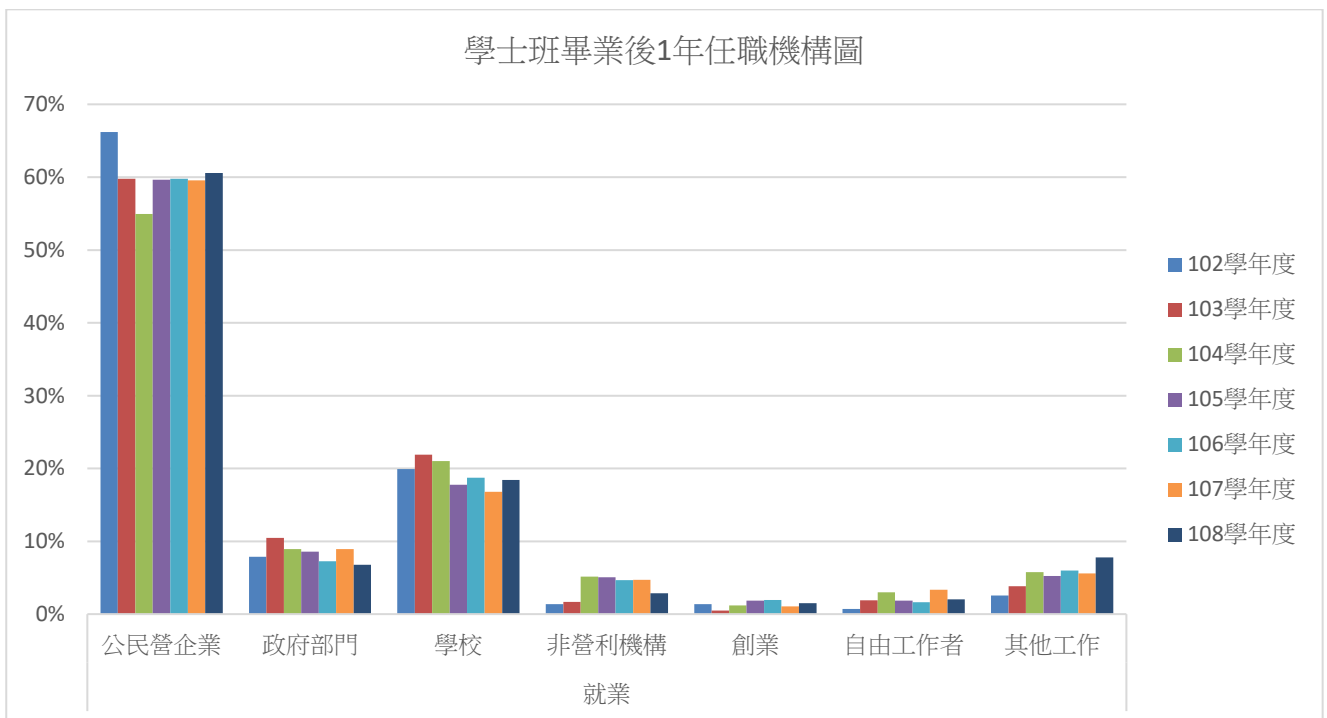

圖 1-4 102-108 學年度進修學士班畢業後 1 年任職機構性質分析圖

(三)畢業後1年之平均每月收入

108學年度大學部畢業後1年畢業生之平均每月收入，如表1-5顯示，學士班畢業生畢業後1年平均月收入以28,001元至34,000元佔33%為最多，22,001元至28,000元佔24%次之。至於進修學士班，如表1-6顯示，進修學士班畢業後1年平均月收入以22,001元至28,000元佔31%，28,001元至34,000元佔29%次之。

表 1-5 102-108 學年度學士班畢業後 1 年之平均每月收入

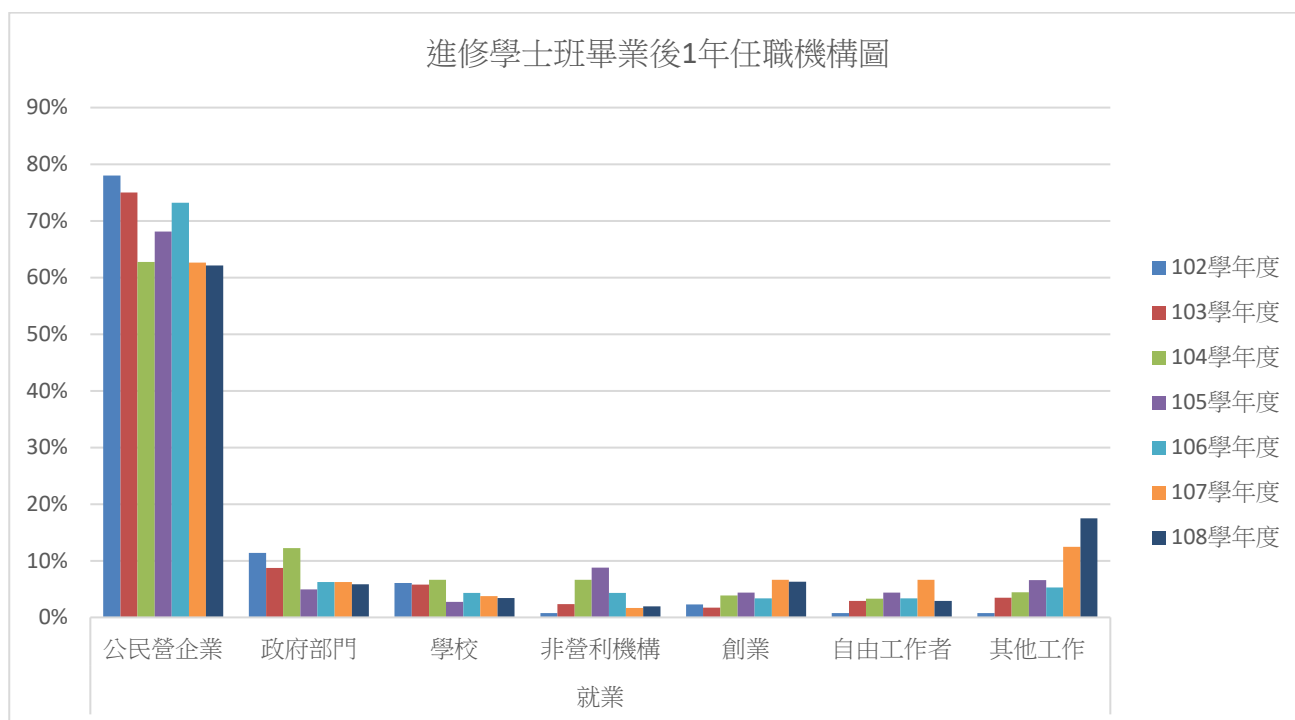
學 年 度	就 業 人 數	22,000 元以 下		22,001 元至 28,000 元		28,001 元至 34,000 元		34,001 元至 40,000 元		40,001 元至 49,000 元		49,001 元至 60,000 元		60,001 元至 70,000 元		70,001 元以 上	
		人 數	比 例	人 數	比 例	人 數	比 例	人 數	比 例	人 數	比 例	人 數	比 例	人 數	比 例	人 數	比 例
102	432	14	3%	61	14%	93	22%	93	22%	54	13%	11	3%	5	1%	101	23%
103	420	11	3%	43	10%	132	31%	92	22%	69	16%	13	3%	6	1%	54	13%
104	504	49	10%	126	25%	160	32%	84	17%	65	13%	12	2%	3	1%	5	1%
105	535	55	10%	133	25%	178	33%	90	17%	59	11%	8	1%	4	1%	8	1%
106	619	38	6%	150	24%	210	34%	100	16%	97	16%	20	3%	3	0%	1	0%
107	571	73	13%	131	23%	182	32%	109	19%	48	8%	15	3%	6	1%	7	1%
108	591	52	9%	140	24%	194	33%	114	19%	54	9%	27	5%	6	1%	4	1%
總 計	3672	292	8%	784	21%	1149	31%	682	19%	446	12%	106	3%	33	1%	180	5%



圖 1-5 102-108 學年度學士班畢業後 1 年平均每月收入分析圖

表 1-6 102-108 學年度進修學士班畢業後 1 年之平均每月收入

學年 度	就業 數	22,000 元 以下		22,001 元 至 28,000 元		28,001 元 至 34,000 元		34,001 元 至 40,000 元		40,001 元 至 49,000 元		49,001 元 至 60,000 元		60,001 元 至 70,000 元		70,001 元 以上	
		人數	比例	人數	比例	人數	比例	人數	比例	人數	比例	人數	比例	人數	比例	人數	比例
102	132	3	2%	14	11%	33	25%	26	20%	9	7%	5	4%	4	3%	38	29%
103	172	2	1%	34	20%	56	33%	26	15%	26	15%	10	6%	3	2%	15	9%
104	180	14	8%	65	36%	53	29%	22	12%	9	5%	9	5%	2	1%	6	3%
105	182	10	5%	84	46%	44	24%	16	9%	16	9%	10	5%	1	1%	1	1%
106	209	9	4%	77	37%	69	33%	18	9%	22	11%	10	5%	3	1%	1	0%
107	241	7	3%	92	38%	62	26%	34	14%	23	10%	16	7%	2	1%	5	2%
108	206	8	4%	45	22%	68	33%	46	22%	21	10%	13	6%	2	1%	3	1%
總計	1322	53	4%	411	31%	385	29%	188	14%	126	10%	73	6%	17	1%	69	5%

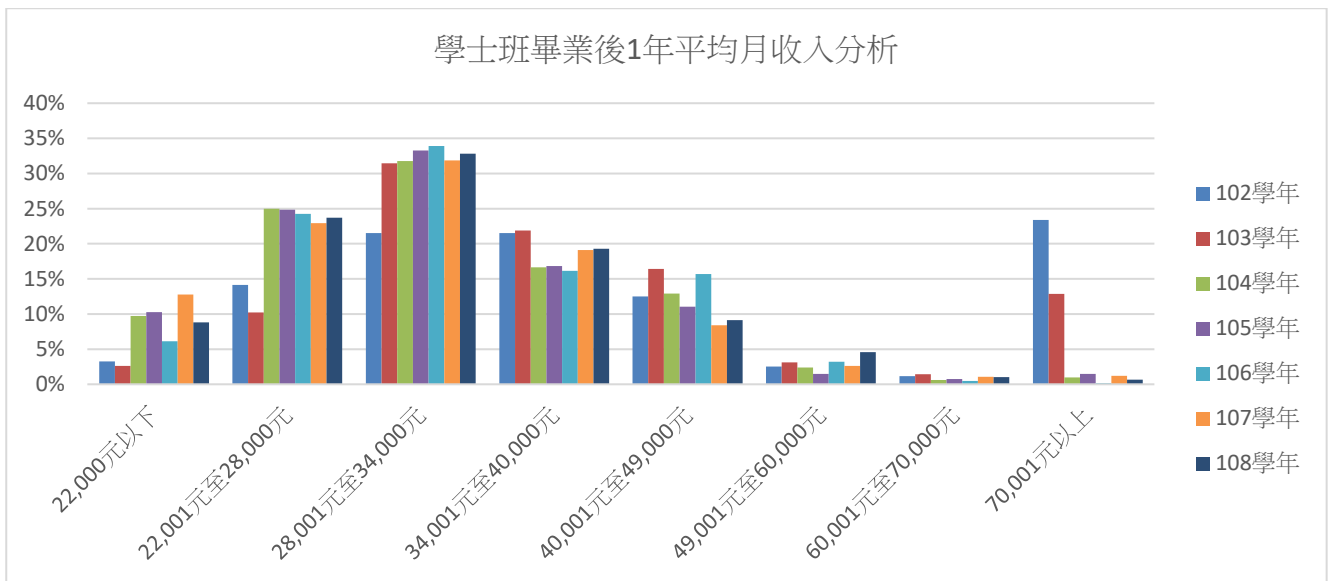

圖 1-6 102-108 學年度進修學士班畢業後 1 年平均每月收入分析圖

(四) 畢業後 1 年之工作職業類型

108 學年度畢業後 1 年畢業生之工作職業類型，如表 1-7 顯示，學士班畢業生畢業後 1 年以從事教育與訓練類之比例為 22% 為最多，天然資源、食品與農業類佔 14% 次之；進修學士班，如表 1-8 顯示，以從事天然資源、食品與農業類比例為 27% 最多，科學、技術、工程、數學類佔 15% 次之。

表 1-7 102-108 學年度學士班畢業後 1 年工作職業類型

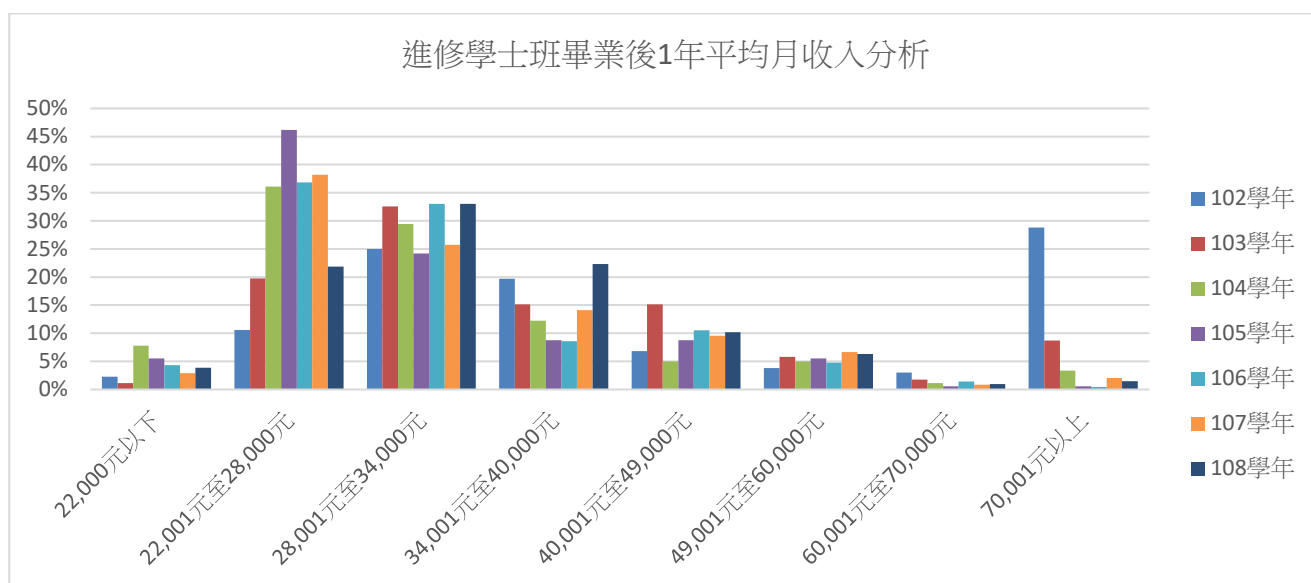
工作職業類型	102學年	103學年	104學年	105學年	106學年	107學年	108學年	總計
建築營造類	4%	3%	6%	4%	5%	6%	5%	5%
製造類	6%	4%	6%	5%	5%	5%	8%	6%
科學、技術、工程、數學類	6%	5%	6%	11%	8%	8%	7%	7%
物流運輸類	2%	1%	1%	2%	2%	2%	1%	2%
天然資源、食品與農業類	13%	10%	14%	15%	14%	11%	14%	13%
醫療保健類	3%	1%	3%	2%	3%	2%	3%	2%
藝文與影音傳播類	2%	3%	3%	3%	3%	3%	5%	3%
資訊科技類	3%	2%	3%	3%	6%	5%	3%	4%
金融財務類	6%	6%	5%	4%	6%	7%	5%	5%
企業經營管理類	4%	8%	4%	4%	3%	4%	3%	4%
行銷與銷售類	8%	10%	9%	9%	10%	10%	10%	10%
政府公共事務類	7%	5%	5%	5%	4%	5%	5%	5%
教育與訓練類	26%	29%	27%	24%	23%	23%	22%	25%
個人及社會服務類	4%	3%	6%	4%	3%	4%	5%	4%
休閒與觀光旅遊類	6%	9%	4%	3%	5%	3%	2%	4%
司法、法律與公共安全類	0%	2%	1%	1%	1%	1%	0%	1%

表 1-8 102-108 學年度進修學士班畢業後 1 年工作職業類型

工作職業類型	102學年	103學年	104學年	105學年	106學年	107學年	108學年	總計
建築營造類	6%	7%	6%	9%	8%	6%	9%	7%
製造類	8%	9%	7%	6%	7%	10%	7%	8%
科學、技術、工程、數學類	8%	12%	6%	10%	9%	11%	15%	10%
物流運輸類	2%	2%	2%	3%	2%	2%	1%	2%
天然資源、食品與農業類	12%	12%	19%	15%	18%	22%	27%	18%
醫療保健類	2%	2%	6%	4%	3%	2%	2%	3%
藝文與影音傳播類	2%	1%	2%	4%	3%	0%	0%	2%
資訊科技類	3%	2%	1%	1%	3%	1%	3%	2%
金融財務類	3%	6%	9%	7%	8%	7%	5%	7%
企業經營管理類	11%	10%	4%	2%	2%	2%	0%	4%
行銷與銷售類	13%	8%	9%	13%	12%	12%	12%	11%
政府公共事務類	8%	5%	7%	7%	4%	4%	3%	5%
教育與訓練類	7%	6%	7%	4%	7%	9%	8%	7%
個人及社會服務類	5%	2%	9%	9%	4%	5%	3%	5%
休閒與觀光旅遊類	11%	16%	4%	6%	9%	5%	4%	8%
司法、法律與公共安全類	0%	1%	1%	1%	0%	0%	0%	1%

(五)畢業後多久找到第1份工作

108學年度大學部畢業生畢業後多久找到第1份工作，如表1-9顯示，學士班畢業生以畢業後約1個月內找到工作佔34%為最多，約1個月以上至2個月內佔17%次之；進修學士班，如表1-10顯示，以畢業前已有專職工作者佔44%最多，畢業後約1個月內找到工作佔23%次之。

表 1-9 102-108 學年度學士班畢業後多久找到第 1 份工作

學年度	就業數	1 個月內		1 個月以上至 2 個月		2 個月以上至 3 個月		3 個月以上至 4 個月		4 個月以上至 6 個月		6 個月以上		畢業前已有專職工作	
		人數	比例	人數	比例	人數	比例	人數	比例	人數	比例	人數	比例	人數	比例
102	432	208	48%	64	15%	34	8%	21	5%	29	7%	37	9%	39	9%
103	420	138	33%	51	12%	37	9%	22	5%	28	7%	73	17%	71	17%
104	504	169	34%	87	17%	51	10%	29	6%	34	7%	76	15%	58	12%
105	535	181	34%	83	16%	55	10%	26	5%	65	12%	69	13%	56	10%
106	619	207	33%	108	17%	68	11%	42	7%	77	12%	69	11%	48	8%
107	571	213	37%	115	20%	51	9%	43	8%	50	9%	40	7%	59	10%
108	591	201	34%	102	17%	57	10%	49	8%	66	11%	66	11%	50	8%
總計	3672	1317	36%	610	17%	353	10%	232	6%	349	10%	430	12%	381	10%

表 1-10 102-108 學年度進修學士班畢業後多久找到第 1 份工作

學年度	就業數	1 個月內		1 個月以上至 2 個月		2 個月以上至 3 個月		3 個月以上至 4 個月		4 個月以上至 6 個月		6 個月以上		畢業前已有專職工作	
		人數	比例	人數	比例	人數	比例	人數	比例	人數	比例	人數	比例	人數	比例
102	432	58	44%	7	5%	3	2%	2	2%	3	2%	4	3%	55	42%
103	420	43	25%	6	3%	13	8%	7	4%	6	3%	8	5%	89	52%
104	504	50	28%	28	16%	14	8%	4	2%	12	7%	12	7%	60	33%
105	535	50	27%	30	16%	11	6%	7	4%	7	4%	8	4%	69	38%
106	619	49	23%	38	18%	18	9%	14	7%	16	8%	4	2%	70	33%
107	571	56	23%	32	13%	12	5%	9	4%	13	5%	14	6%	105	44%
108	591	47	23%	37	18%	15	7%	4	2%	5	2%	7	3%	91	44%
總計	3672	353	27%	178	13%	86	7%	47	4%	62	5%	57	4%	539	41%

二、碩博士班

(一)畢業後1年流向

本校108學年度畢業後1年碩士班之流向調查如表1-11；進修碩士班之流向調查如表1-12；博士班之流向調查如表1-13。

由分析資料顯示，本校108學年度畢業後1年碩士班畢業生就業者佔87%，選擇繼續進修者2%。而進修碩士班則約98%就業，博士班的就業比率為92%。

表 1-11 102-108 學年度碩士班畢業後 1 年流向

學年度	畢業人數	有效問卷	就業人數	就業比例	升學中人數	升學中比例	服役人數	服役比例	準備考試人數	準備考試比例	找工作人數	找工作比例	家管人數	家管比例	其他人數	其他比例
102	501	392	283	72%	10	3%	58	15%	22	6%	12	3%	1	0%	6	2%
103	503	397	303	76%	8	2%	35	9%	16	4%	16	4%	1	0%	18	5%
104	417	269	223	83%	2	1%	21	8%	11	4%	5	2%	2	1%	5	2%
105	408	275	210	76%	8	3%	32	12%	5	2%	12	4%	3	1%	5	2%
106	381	267	233	87%	4	1%	9	3%	6	2%	9	3%	3	1%	3	1%
107	365	266	216	81%	11	4%	4	2%	18	7%	11	4%	2	1%	4	2%
108	387	283	246	87%	6	2%	6	2%	9	3%	9	3%	4	1%	3	1%
總計	2962	2149	1714	80%	49	2%	165	8%	87	4%	74	3%	16	1%	44	2%



圖 1-7 102-108 學年度碩士班畢業後 1 年流向分析圖

表 1-12 102-108 學年度進修碩士班畢業後 1 年流向

學年度	畢業人數	有效問卷	就業		升學中		服役		準備考試		找工作		家管		其他	
			人數	比例	人數	比例	人數	比例	人數	比例	人數	比例	人數	比例	人數	比例
102	283	233	224	96%	1	0%	2	1%	1	0%	0%	1	0%	4	2%	
103	261	211	205	97%	1	0%	0%	0%	2	1%	0%	2	1%	1	0%	
104	251	172	168	98%	0%	0%	0%	0%	0%	0%	0%	2	1%	2	1%	
105	343	231	226	98%	0%	0%	0%	1	0%	2	1%	0%	0%	2	1%	
106	243	161	151	94%	0%	0%	0%	1	1%	1	1%	3	2%	5	3%	
107	246	162	158	98%	0%	0%	0%	1	1%	2	1%	1	1%	0%	0%	
108	255	176	173	98%	0%	0%	0%	1	1%	0%	0%	2	1%	0%	0%	
總計	1882	1346	1305	97%	2	0%	2	0%	7	1%	5	0%	11	1%	14	1%

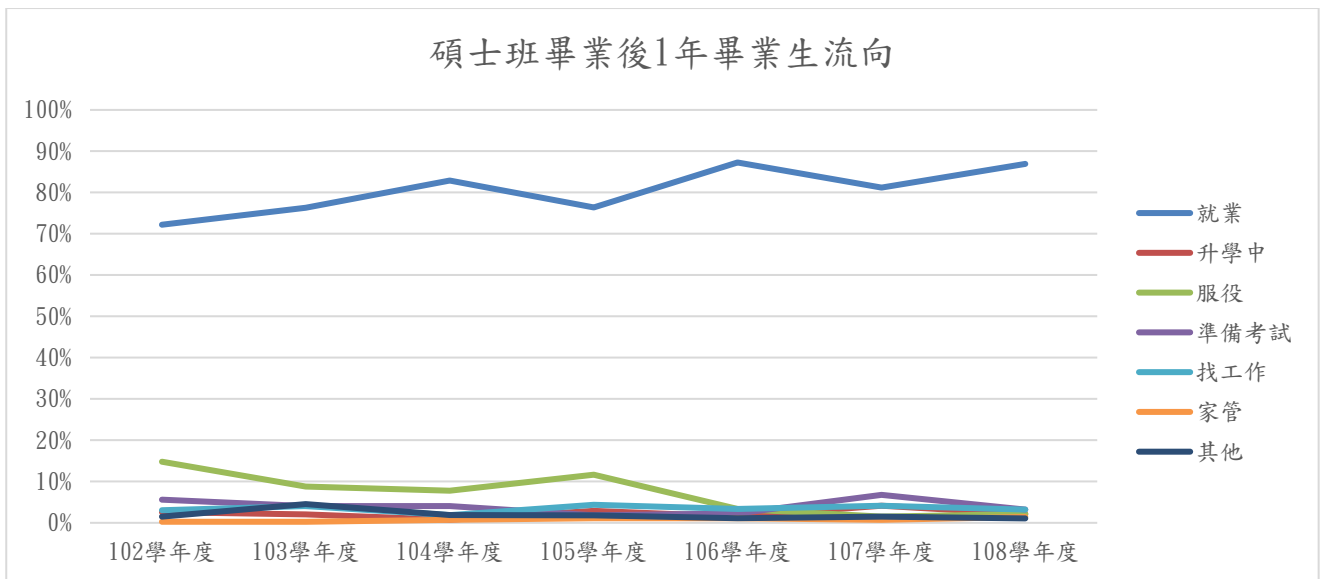

圖 1-8 102-108 學年度進修碩士班畢業後 1 年流向分析圖

表 1-13 102-108 學年度博士班畢業後 1 年流向

學年度	畢業人數	有效問卷	就業		升學中		服役		準備考試		找工作		家管		其他	
			人數	比例	人數	比例	人數	比例	人數	比例	人數	比例	人數	比例	人數	比例
102	19	17	17	100%	0%	0%	0%	0%	0%	0%	0%	0%	0%	0%	0%	
103	26	26	26	100%	0%	0%	0%	0%	0%	0%	0%	0%	0%	0%	0%	
104	19	15	15	100%	0%	0%	0%	0%	0%	0%	0%	0%	0%	0%	0%	
105	27	24	23	96%	0%	0%	0%	0%	0%	1	4%	0%	0%	0%	0%	
106	19	15	15	100%	0%	0%	0%	0%	0%	0%	0%	0%	0%	0%	0%	
107	19	13	10	77%	2	15%	0%	0%	0%	0%	0%	0%	0%	1	8%	
108	17	13	12	92%	0%	0%	0%	0%	0%	0%	0%	0%	0%	1	8%	
總計	146	123	118	96%	2	2%	0	0%	0	1	1%	0	0%	2	2%	

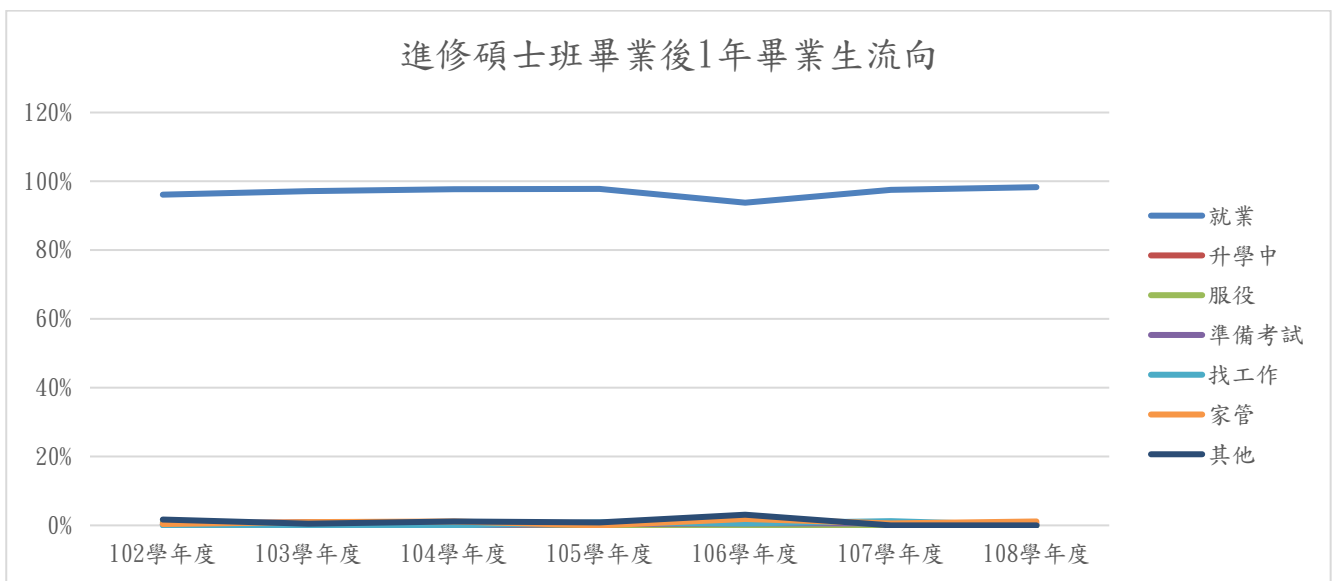

圖 1-9 102-108 學年度博士班畢業後 1 年流向分析圖

(二) 畢業後1年之任職機構性質

108學年度碩、博士班畢業生畢業後1年之工作屬性，如表1-14顯示，碩士班畢業生畢業後1年從事於公民營企業比例佔44%，從事於學校單位之比例佔36%。至於進修碩士班，如表1-15顯示，就業於學校單位比例為48%，從事於公民營企業比例佔32%。如表1-16顯示博士班畢業後1年，就業於學校單位之比例約83%，於公民營企業及政府部門任職的比例為8%。

表 1-14 102-108 學年度碩士班畢業後 1 年之任職機構性質

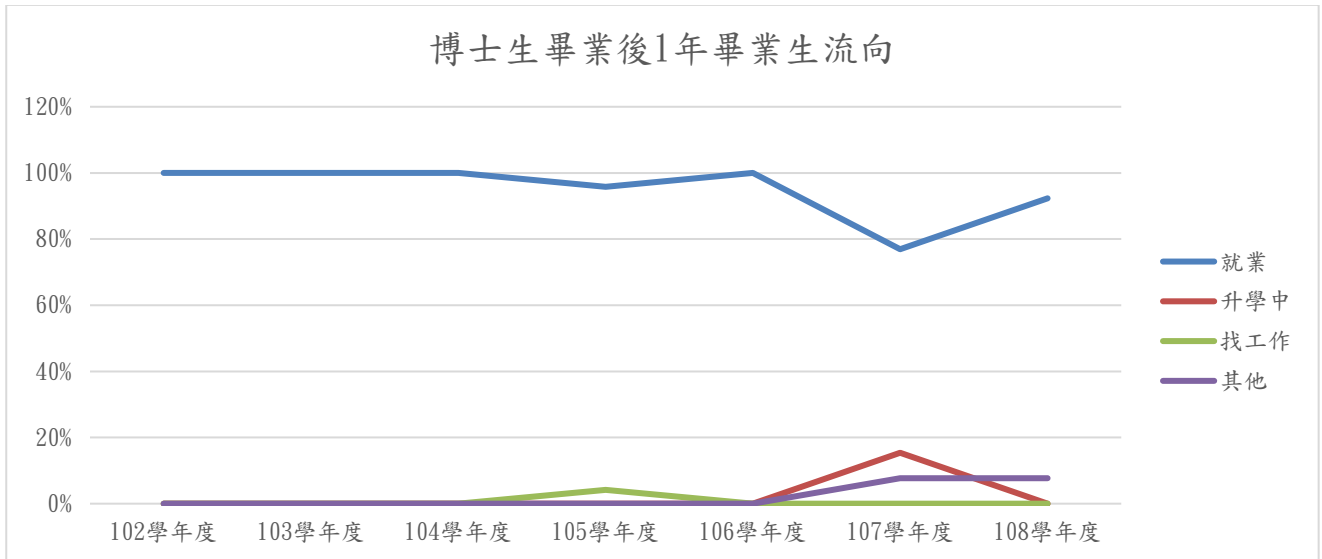
學年度	就業數	公民營企業		政府部門		學校		非營利機構		創業		自由工作者		其他工作	
		人數	比例	人數	比例	人數	比例	人數	比例	人數	比例	人數	比例	人數	比例
102	283	135	48%	21	7%	108	38%	9	3%	6	2%		0%	4	1%
103	303	147	49%	20	7%	114	38%	6	2%	6	2%	6	2%	4	1%
104	223	87	39%	19	9%	101	45%	5	2%	5	2%	2	1%	4	2%
105	210	101	48%	10	5%	74	35%	12	6%	4	2%	4	2%	5	2%
106	233	106	45%	16	7%	86	37%	15	6%	2	1%	2	1%	6	3%
107	216	87	40%	19	9%	81	38%	10	5%	1	0%	8	4%	10	5%
108	246	108	44%	17	7%	88	36%	11	4%	4	2%	6	2%	12	5%
總計	1714	771	45%	122	7%	652	38%	68	4%	28	2%	28	2%	45	3%



圖 1-10 102-108 學年度碩士班畢業後 1 年任職機構性質分析圖

表 1-15 102-108 學年度進修碩士班畢業後 1 年之任職機構性質

學年度	就業數	公民營企業		政府部門		學校		非營利機構		創業		自由工作者		其他工作	
		人數	比例	人數	比例	人數	比例	人數	比例	人數	比例	人數	比例	人數	比例
102	224	75	33%	29	13%	114	51%		0%	5	2%	1	0%		0%
103	205	77	38%	29	14%	89	43%	3	1%	5	2%	1	0%	1	0%
104	168	44	26%	17	10%	92	55%	5	3%	8	5%	1	1%	1	1%
105	226	77	34%	45	20%	87	38%	5	2%	9	4%	2	1%	1	0%
106	151	68	45%	18	12%	53	35%	5	3%	2	1%		0%	5	3%
107	158	66	42%	13	8%	64	41%	4	3%	5	3%	2	1%	4	3%
108	173	55	32%	18	10%	83	48%	6	3%	4	2%	3	2%	4	2%
總計	1305	462	35%	169	13%	582	45%	28	2%	38	3%	10	1%	16	1%

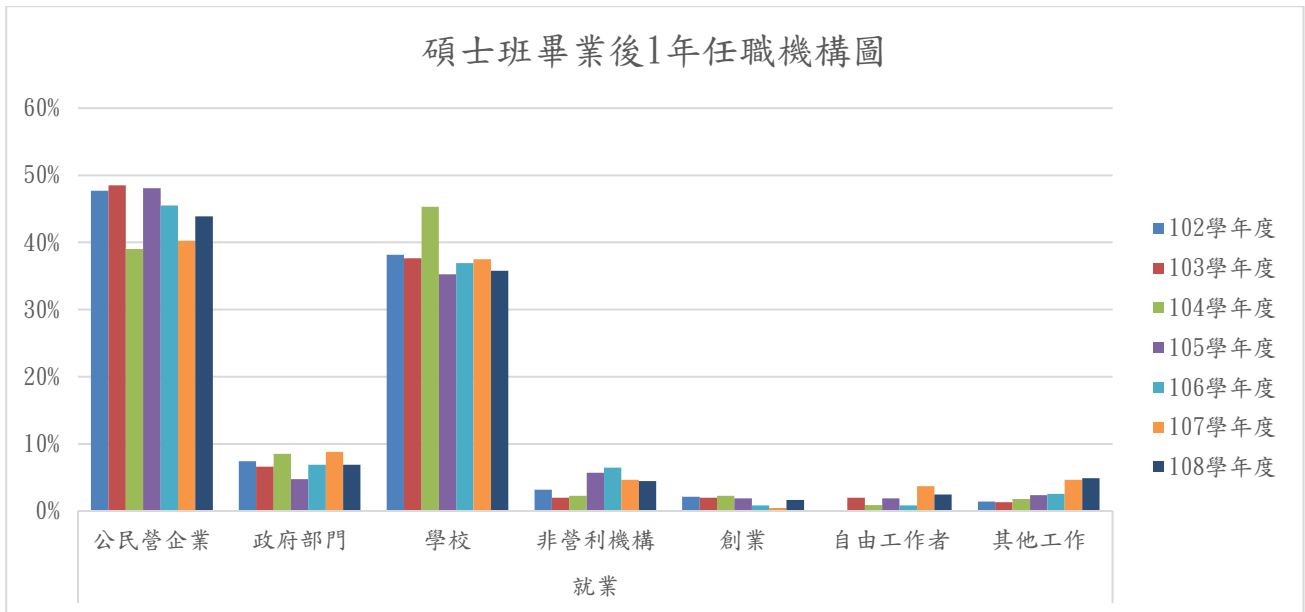

圖 1-11 102-108 學年度進修碩士班畢業後 1 年任職機構性質分析圖

表 1-16 102-108 學年度博士班畢業後 1 年之任職機構性質

學年度	就業數	公民營企業		政府部門		學校		非營利機構		創業		自由工作者		其他工作	
		人數	比例	人數	比例	人數	比例	人數	比例	人數	比例	人數	比例	人數	比例
102	17	5	29%		0%	11	65%		0%	1	6%		0%		0%
103	26	3	12%	2	8%	19	73%		0%		0%	1	4%	1	4%
104	15		0%	3	20%	11	73%	1	7%		0%		0%		0%
105	23	3	13%	4	17%	13	57%	3	13%		0%		0%		0%
106	15	3	20%	3	20%	9	60%		0%		0%		0%		0%
107	10	3	30%	3	30%	4	40%		0%		0%		0%		0%
108	12	1	8%	1	8%	10	83%		0%		0%		0%		0%
總計	118	18	15%	16	14%	77	65%	4	3%	1	1%	1	1%	1	1%

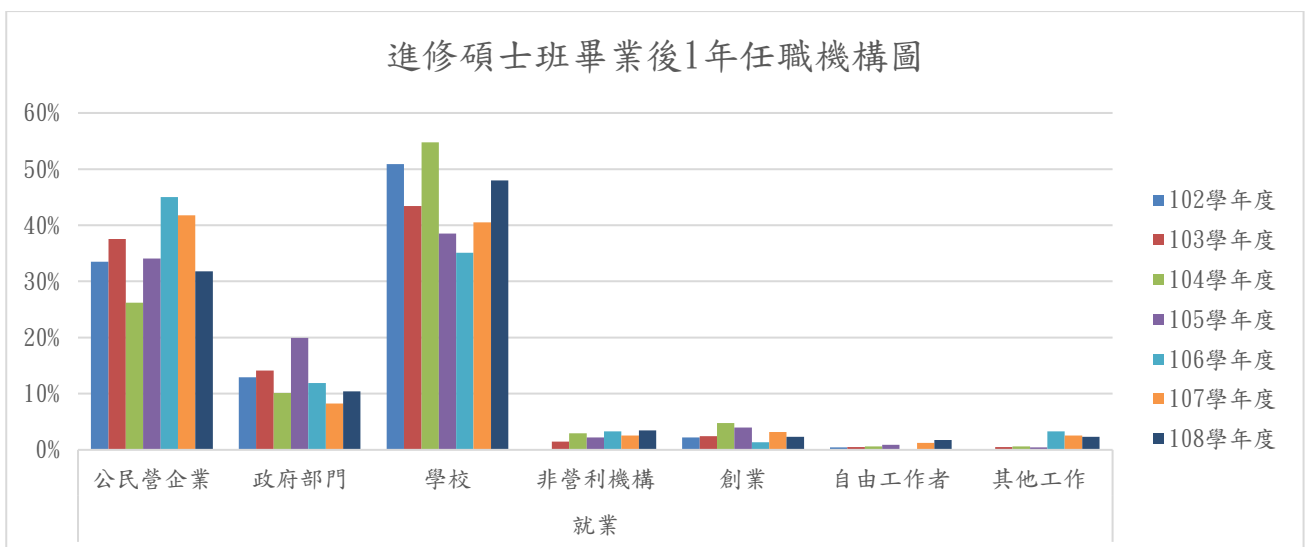

圖 1-12 102-108 學年度博士班畢業後 1 年之任職機構性質分析圖

(三)畢業後1年之平均月薪

108學年度碩、博士班畢業生畢業後1年之平均每月收入，如表1-17顯示，碩士班畢業生畢業後1年平均每月收入以40,001元至49,000元佔31%最多，34,001元至40,000元佔29%次之。至於進修碩士班，如表1-18顯示，平均每月收入以40,001元至49,000元佔30%最多，49,001至60,000元佔29%次之。如表1-19顯示博士班畢業後1年，平均每月收入以，70,001元以上佔67%最多。

表 1-17 102-108 學年度碩士班畢業後 1 年之平均每月收入

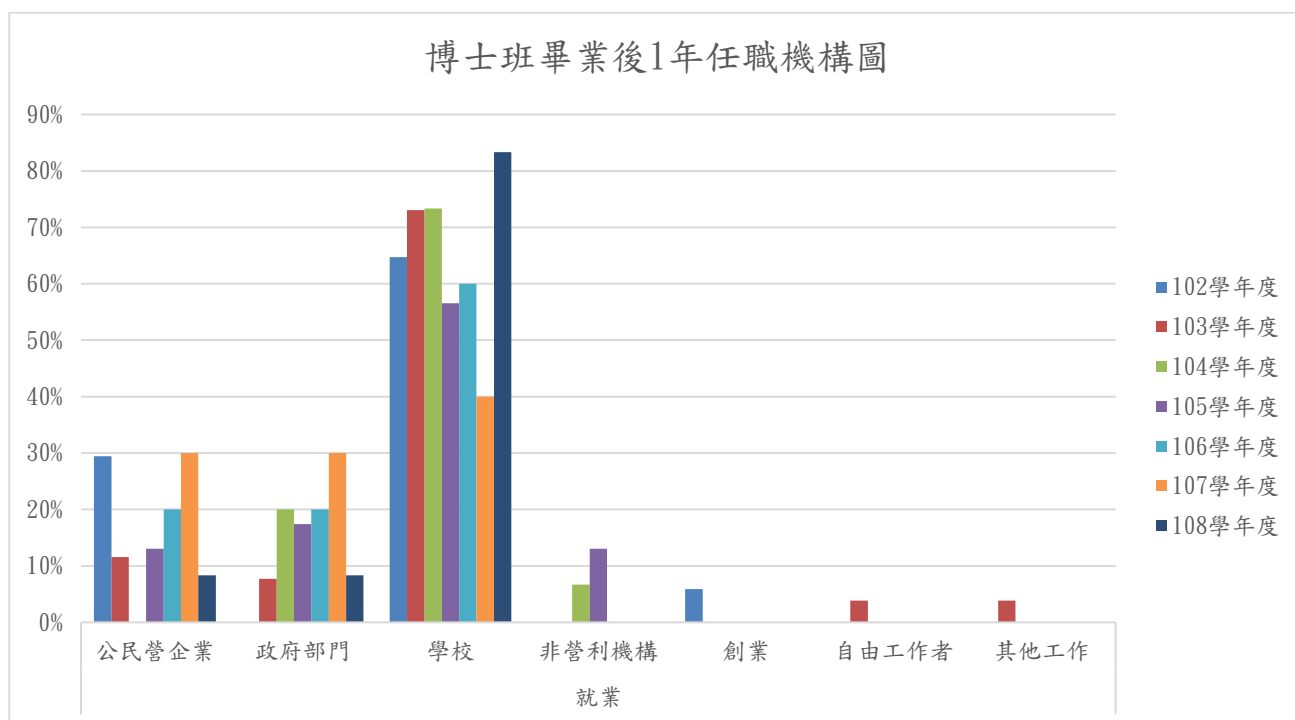
學年度	就業數	22,000元以下		22,001元至28,000元		28,001元至34,000元		34,001元至40,000元		40,001元至49,000元		49,001元至60,000元		60,001元至70,000元		70,001元以上	
		人數	比例	人數	比例	人數	比例	人數	比例	人數	比例	人數	比例	人數	比例	人數	比例
102	283	3	1%	14	5%	29	10%	55	19%	81	29%	38	13%	9	3%	54	19%
103	303	3	1%	12	4%	33	11%	73	24%	83	27%	56	18%	10	3%	33	11%
104	223	8	4%	14	6%	44	20%	38	17%	56	25%	41	18%	13	6%	9	4%
105	210	8	4%	12	6%	47	22%	45	21%	63	30%	28	13%	4	2%	3	1%
106	233	4	2%	14	6%	48	21%	57	24%	57	24%	36	15%	8	3%	9	4%
107	216	6	3%	12	6%	41	19%	50	23%	49	23%	41	19%	4	2%	13	6%
108	246	3	1%	15	6%	35	14%	72	29%	77	31%	33	13%	3	1%	8	3%
總計	1714	35	2%	93	5%	277	16%	390	23%	466	27%	273	16%	51	3%	129	8%



圖 1-13 102-108 學年度碩士班畢業後 1 年平均每月收入分析圖

表 1-18 102-108 學年度進修碩士班畢業後 1 年之平均每月收入

學年度	就業數	22,000 元以下		22,001 元至 28,000 元		28,001 元至 34,000 元		34,001 元至 40,000 元		40,001 元至 49,000 元		49,001 元至 60,000 元		60,001 元至 70,000 元		70,001 元以上	
		人數	比例	人數	比例	人數	比例	人數	比例	人數	比例	人數	比例	人數	比例	人數	比例
102	224	0	0%	0	0%	2	1%	1	0%	27	12%	68	30%	53	24%	73	33%
103	205	0	0%	0	0%	1	0%	18	9%	38	19%	70	34%	44	21%	34	17%
104	168	1	1%	4	2%	8	5%	7	4%	37	22%	45	27%	26	15%	40	24%
105	226	2	1%	2	1%	6	3%	7	3%	32	14%	66	29%	38	17%	73	32%
106	151	2	1%	5	3%	5	3%	11	7%	19	13%	38	25%	23	15%	48	32%
107	158	2	1%	5	3%	10	6%	7	4%	30	19%	47	30%	13	8%	44	28%
108	173	3	2%	1	1%	9	5%	13	8%	52	30%	41	24%	18	10%	36	21%
總計	1305	10	1%	17	1%	41	3%	64	5%	235	18%	375	29%	215	16%	348	27%

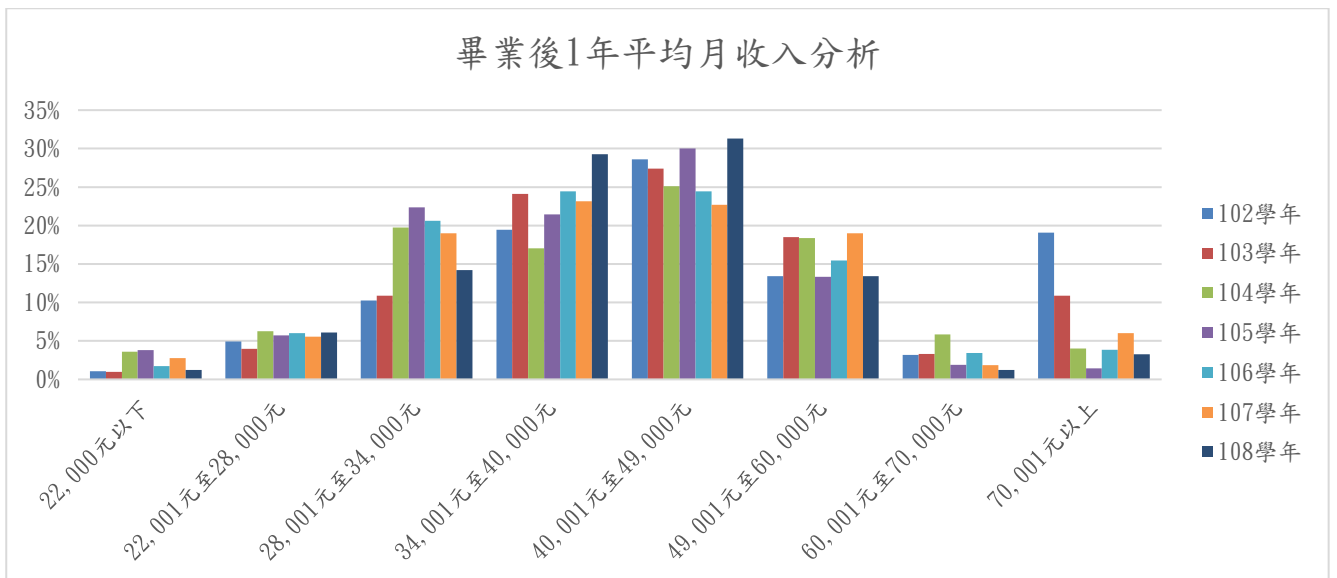

圖 1-14 102-108 學年度進修碩士班畢業後 1 年平均每月收入分析圖

表 1-19 102-108 學年度博士班畢業生畢業後 1 年之平均每月收入

學年度	就業數	22,000 元以下		22,001 元至 28,000 元		28,001 元至 34,000 元		34,001 元至 40,000 元		40,001 元至 49,000 元		49,001 元至 60,000 元		60,001 元至 70,000 元		70,001 元以上	
		人數	比例	人數	比例	人數	比例	人數	比例	人數	比例	人數	比例	人數	比例	人數	比例
102	17	0	0%	0	0%	0	0%	0	0%	2	12%	15	88%	0	0%	0	0%
103	26	0	0%	0	0%	1	4%	0	0%	1	4%	7	27%	17	65%	0	0%
104	15	1	7%	0	0%	0	0%	0	0%	6	40%	3	20%	5	33%	0	0%
105	23	0	0%	0	0%	0	0%	1	4%	0	0%	5	22%	9	39%	8	35%
106	15	0	0%	2	13%	0	0%	0	0%	0	0%	0	0%	2	13%	11	73%
107	10	0	0%	0	0%	0	0%	0	0%	0	0%	2	20%	1	10%	7	70%
108	12	0	0%	1	8%	0	0%	0	0%	0	0%	2	17%	1	8%	8	67%
總計	118	1	1%	3	3%	1	1%	1	1%	1	1%	24	20%	48	41%	39	33%

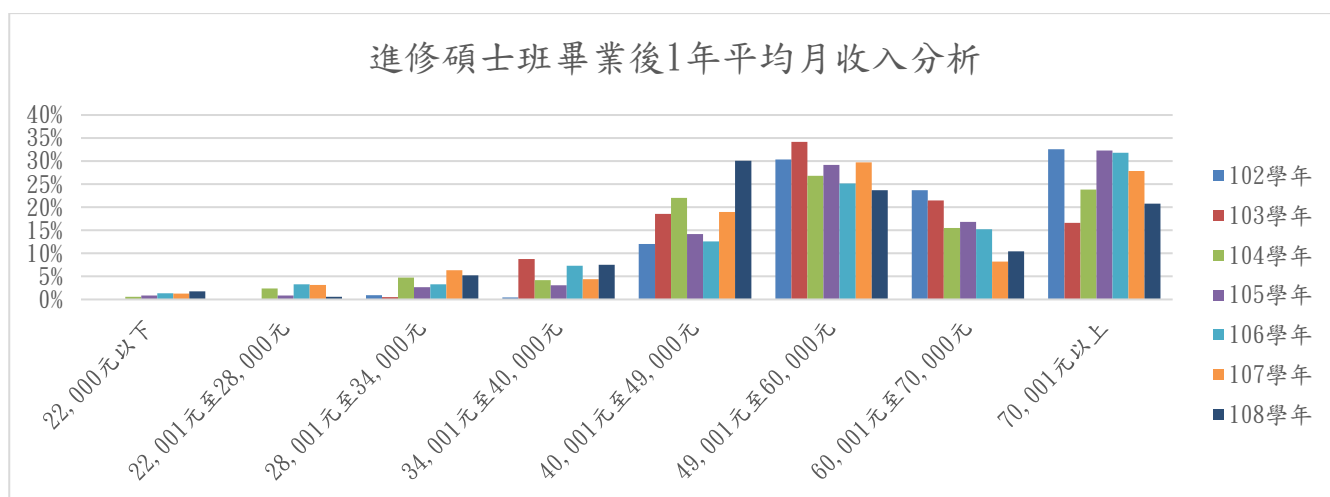

圖 1-15 102-108 學年度博士班畢業生畢業後 1 年平均每月收入分析圖

(四) 畢業後1年之工作職業類型

108學年度畢業後1年畢業生之工作職業類型，如表1-20顯示，碩士班畢業生畢業後1年以從事教育與訓練類之比例為33%為最多，天然資源、食品與農業類佔15%次之；進修碩士班，如表1-21顯示，以從事教育與訓練類佔50%最多，金融財務類佔9%次之。而博士班如表1-22顯示，以從事教育與訓練類佔75%最多。

表 1-20 102-108 學年度碩士班畢業後 1 年工作職業類型

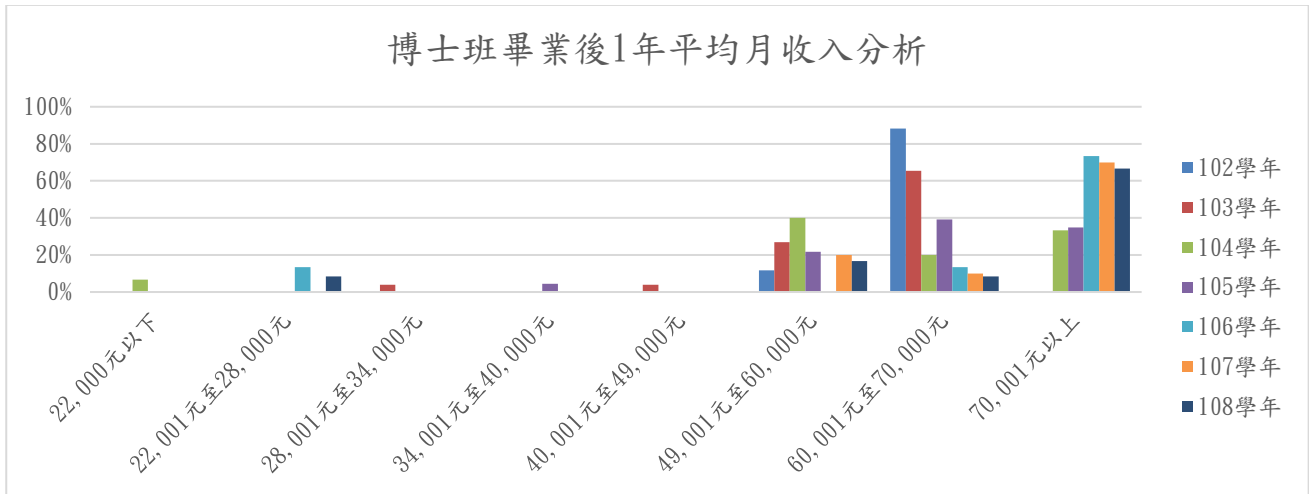
工作職業類型	102學年	103學年	104學年	105學年	106學年	107學年	108學年	總計
建築營造類	1%	1%	2%	1%	3%	1%	1%	1%
製造類	5%	5%	5%	3%	7%	6%	5%	5%
科學、技術、工程、數學類	13%	13%	12%	14%	13%	18%	13%	14%
物流運輸類	1%	1%	0%	0%	0%	0%	0%	0%
天然資源、食品與農業類	11%	9%	13%	13%	10%	8%	15%	11%
醫療保健類	5%	3%	3%	5%	2%	5%	5%	4%
藝文與影音傳播類	2%	1%	0%	2%	2%	4%	2%	2%
資訊科技類	7%	9%	7%	5%	7%	6%	9%	7%
金融財務類	2%	3%	1%	3%	3%	3%	1%	2%
企業經營管理類	4%	4%	1%	3%	2%	1%	1%	2%
行銷與銷售類	5%	6%	2%	5%	6%	4%	5%	5%
政府公共事務類	4%	3%	6%	1%	4%	5%	3%	4%
教育與訓練類	38%	37%	42%	34%	34%	36%	33%	36%
個人及社會服務類	2%	2%	4%	8%	2%	2%	2%	3%
休閒與觀光旅遊類	1%	4%	1%	2%	3%	0%	3%	2%
司法、法律與公共安全類	0%	0%	0%	0%	1%	0%	0%	0%

表 1-21 102-108 學年度進修碩士班畢業後 1 年工作職業類型

工作職業類型	102學年	103學年	104學年	105學年	106學年	107學年	108學年	總計
建築營造類	2%	3%	5%	1%	4%	4%	2%	3%
製造類	2%	1%	4%	4%	4%	6%	5%	4%
科學、技術、工程、數學類	4%	7%	1%	4%	5%	6%	6%	5%
物流運輸類	0%	0%	1%	0%	0%	2%	1%	1%
天然資源、食品與農業類	6%	7%	1%	3%	5%	4%	6%	5%
醫療保健類	4%	1%	7%	6%	5%	4%	6%	5%
藝文與影音傳播類	0%	0%	0%	0%	2%	0%	0%	0%
資訊科技類	1%	1%	2%	1%	0%	2%	0%	1%
金融財務類	12%	12%	5%	16%	21%	11%	9%	12%
企業經營管理類	2%	5%	1%	4%	3%	3%	2%	3%
行銷與銷售類	1%	3%	4%	4%	2%	3%	2%	3%
政府公共事務類	10%	5%	12%	15%	9%	5%	5%	9%
教育與訓練類	52%	45%	52%	36%	36%	46%	50%	45%
個人及社會服務類	1%	2%	2%	4%	3%	1%	2%	2%
休閒與觀光旅遊類	3%	3%	3%	1%	1%	3%	2%	2%
司法、法律與公共安全類	0%	1%	1%	1%	1%	0%	1%	1%

表 1-22 102-108 學年度博士班畢業後 1 年工作職業類型

工作職業類型	102學年	103學年	104學年	105學年	106學年	107學年	108學年	總計
製造類	0%	4%	0%	0%	0%	0%	0%	1%
科學、技術、工程、數學類	6%	0%	7%	13%	0%	10%	0%	5%
天然資源、食品與農業類	12%	8%	7%	4%	7%	10%	0%	7%
醫療保健類	6%	8%	7%	9%	7%	0%	8%	7%
企業經營管理類	12%	0%	0%	4%	7%	10%	0%	4%
行銷與銷售類	0%	0%	0%	0%	7%	10%	0%	2%
政府公共事務類	0%	8%	20%	9%	7%	30%	8%	10%
教育與訓練類	65%	69%	53%	52%	60%	20%	75%	58%
個人及社會服務類	0%	0%	0%	0%	7%	0%	0%	1%
休閒與觀光旅遊類	0%	4%	7%	9%	0%	10%	8%	5%

(五)畢業後多久找到第1份工作

108學年度畢業生畢業後多久找到第1份工作，如表1-23顯示，碩士班畢業後約1個月內找到工作者佔30%為最多，畢業前已有專職工作者佔22%次之；進修碩士班，如表1-24顯示，畢業前已專職工作者佔80%。而博士班業前已專職工作者佔92%。

表 1-23 102-108 學年度碩士班畢業後多久找到第 1 份工作

學年 度	就業 數	1 個月內		1 個月以上 至 2 個月		2 個月以上 至 3 個月		3 個月以上 至 4 個月		4 個月以上 至 6 個月		6 個月以上		畢業前已有 專職工作	
		人數	比例	人數	比例	人數	比例	人數	比例	人數	比例	人數	比例	人數	比例
102	283	107	38%	26	9%	18	6%	14	5%	13	5%	22	8%	83	29%
103	303	94	31%	28	9%	12	4%	16	5%	23	8%	23	8%	107	35%
104	223	67	30%	29	13%	21	9%	7	3%	11	5%	22	10%	66	30%
105	210	71	34%	32	15%	22	10%	17	8%	6	3%	12	6%	50	24%
106	233	89	38%	26	11%	18	8%	14	6%	17	7%	15	6%	54	23%
107	216	83	38%	28	13%	23	11%	5	2%	6	3%	17	8%	54	25%
108	246	74	30%	45	18%	19	8%	14	6%	20	8%	21	9%	53	22%
總計	1714	585	34%	214	12%	133	8%	87	5%	96	6%	132	8%	467	27%

表 1-24 102-108 學年度進修碩士班畢業後多久找到第 1 份工作

學年 度	就業 數	1 個月內		1 個月以上 至 2 個月		2 個月以上 至 3 個月		3 個月以上 至 4 個月		4 個月以上 至 6 個月		6 個月以上		畢業前已有 專職工作	
		人數	比例	人數	比例	人數	比例	人數	比例	人數	比例	人數	比例	人數	比例
102	224	2	1%		0%		0%		0%		0%		0%	222	99%
103	205	4	2%	2	1%		0%		0%		0%		0%	199	97%
104	168	16	10%	1	1%		0%		0%	2	1%	3	2%	146	87%
105	226	7	3%	3	1%	2	1%	1	0%	1	0%	1	0%	211	93%
106	151	10	7%	3	2%	2	1%		0%	1	1%	6	4%	129	85%
107	158	14	9%	2	1%	2	1%		0%	1	1%	1	1%	138	87%
108	173	20	12%	4	2%	3	2%	1	1%	2	1%	4	2%	139	80%
總計	1305	73	6%	15	1%	9	1%	2	0%	7	1%	15	1%	1184	91%

表 1-25 102-108 學年度博士班畢業後多久找到第 1 份工作

學年 度	就業 數	1 個月內		1 個月以上 至 2 個月		2 個月以上 至 3 個月		3 個月以上 至 4 個月		4 個月以上 至 6 個月		6 個月以上		畢業前已有 專職工作	
		人數	比例	人數	比例	人數	比例	人數	比例	人數	比例	人數	比例	人數	比例
102	17	1	6%	1	6%		0%						0%	15	88%
103	26	3	12%		0%		0%					1	4%	22	85%
104	15	3	20%		0%		0%						0%	12	80%
105	23	3	13%	1	4%		0%					1	4%	18	78%
106	15	1	7%		0%	1	7%					1	7%	12	80%
107	10	1	10%	1	10%		0%						0%	8	80%
108	12		0%		0%		0%					1	8%	11	92%
總計	118	12	10%	3	3%	1	1%					4	3%	98	83%

貳、就業條件

下述分析為大學部及碩博士班畢業生就業條件資料，其中大學部分為學士班及進修學士班之學生，而碩士班則分為碩士班、進修碩士班及博士班。

一、大學部

(一) 專業能力與工作所要求的相符程度

108學年度學士班畢業生畢業後1年之專業能力與工作所要求的相符程度，如表2-1顯示，學士班畢業生畢業後1年認為符合者佔35%，認為尚可者佔21%。進修學士班，如表2-2顯示，認為符合者佔39%，認為尚可者佔29%。

表 2-1 102-108 學年度學士班畢業後 1 年認為本身專業能力與工作所要求的相符程度

學年度	就業數	非常符合		符合		尚可		不符合		非常不符合	
		人數	比例	人數	比例	人數	比例	人數	比例	人數	比例
102	432	101	23%	125	29%	129	30%	31	7%	46	11%
103	420	65	15%	195	46%	89	21%	45	11%	26	6%
104	504	106	21%	171	34%	129	26%	64	13%	34	7%
105	535	101	19%	183	34%	159	30%	58	11%	34	6%
106	619	116	19%	204	33%	203	33%	57	9%	39	6%
107	571	109	19%	203	36%	153	27%	65	11%	41	7%
108	591	123	21%	204	35%	167	28%	58	10%	39	7%
總計	3672	721	20%	1285	35%	1029	28%	378	10%	259	7%



圖 2-1 102-108 學年度學士班畢業後 1 年認為本身專業能力與工作所要求的相符程度

表 2-2 102-108 學年度進修學士班畢業後 1 年認為本身專業能力與工作所要求的相符程度

學年度	就業數	非常符合		符合		尚可		不符合		非常不符合	
		人數	比例	人數	比例	人數	比例	人數	比例	人數	比例
102	132	26	20%	29	22%	52	39%	15	11%	10	8%
103	172	33	19%	64	37%	39	23%	30	17%	6	3%
104	180	33	18%	49	27%	54	30%	32	18%	12	7%
105	182	24	13%	62	34%	54	30%	27	15%	15	8%
106	209	35	17%	67	32%	72	34%	18	9%	17	8%
107	241	55	23%	71	29%	75	31%	19	8%	21	9%
108	206	46	22%	80	39%	59	29%	14	7%	7	3%
總計	1322	252	19%	422	32%	405	31%	155	12%	88	7%

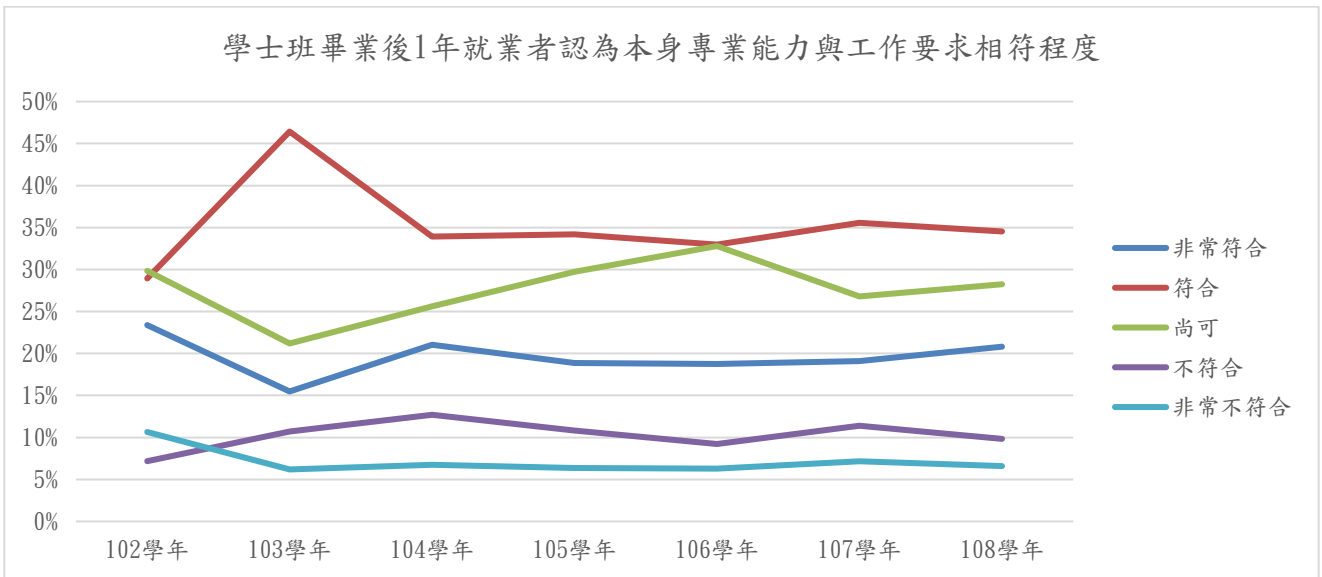

圖 2-2 102-108 學年度進修學士班畢業後 1 年認為本身專業能力與工作所要求的相符程度

(二) 工作內容是否需要具備專業證照

108學年度大學部畢業生畢業後1年之工作內容是否需要具備專業證照，如表2-3顯示，學士班畢業生畢業後1年之工作需要具備專業證照者佔31%。至於進修學士班，如表2-4顯示，工作需要具備專業證照者佔28%。

表 2-3 102-108 學年度學士班畢業後 1 年之工作內容是否需要具備專業證照

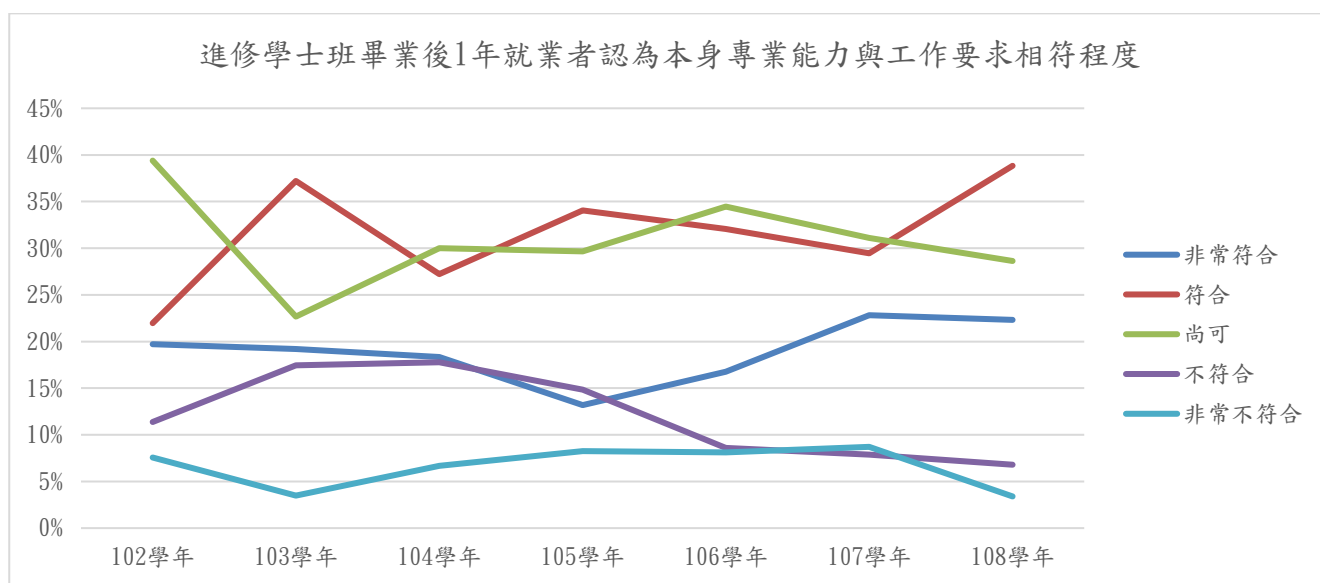
畢業學年度	調查人數	具備專業證照			
		需要		不需要	
		人數	比例	人數	比例
102	432	141	33%	291	67%
103	420	162	39%	258	61%
104	504	187	37%	317	63%
105	535	184	34%	351	66%
106	619	211	34%	408	66%
107	571	176	31%	395	69%
108	591	185	31%	406	69%

表 2-4 102-108 學年度進修學士班畢業後 1 年之工作內容是否需要具備專業證照

畢業學年度	調查人數	具備專業證照			
		需要		不需要	
		人數	比例	人數	比例
102	132	31	23%	101	77%
103	172	51	30%	121	70%
104	180	55	31%	125	69%
105	182	50	27%	132	73%
106	209	65	31%	144	69%
107	241	83	34%	158	66%
108	206	58	28%	148	72%

(三) 工作整體滿意度

108學年度學士班畢業生畢業後1年之工作整體滿意度，如表2-5顯示，學士班畢業生畢業後1年認為滿意者佔46%，其次為普通之比例佔37%。至於進修學士班，如表2-6顯示，認為滿意者佔49%，其次為普通之比例佔33%。

表 2-5 102-108 學年度學士班畢業後 1 年之工作整體滿意度

學年度	就業數	非常滿意		滿意		普通		不滿意		非常不滿意	
		人數	比例	人數	比例	人數	比例	人數	比例	人數	比例
102	432	66	15%	181	42%	163	38%	16	4%	6	1%
103	420	36	9%	248	59%	116	28%	15	4%	5	1%
104	504	72	14%	220	44%	177	35%	32	6%	3	1%
105	535	62	12%	246	46%	204	38%	16	3%	7	1%
106	619	72	12%	250	40%	255	41%	31	5%	11	2%
107	571	58	10%	273	48%	198	35%	37	6%	5	1%
108	591	64	11%	273	46%	217	37%	33	6%	4	1%
總計	3672	430	12%	1691	46%	1330	36%	180	5%	41	1%



圖 2-3 102-108 學年度學士班畢業後 1 年之工作整體滿意度

表 2-6 102-108 學年度進修學士班畢業後 1 年之工作整體滿意度

學年度	就業數	非常滿意		滿意		普通		不滿意		非常不滿意	
		人數	比例	人數	比例	人數	比例	人數	比例	人數	比例
102	132	20	15%	47	36%	57	43%	5	4%	3	2%
103	172	28	16%	80	47%	60	35%	3	2%	1	1%
104	180	25	14%	90	50%	58	32%	6	3%	1	1%
105	182	28	15%	83	46%	64	35%	6	3%	1	1%
106	209	28	13%	84	40%	85	41%	9	4%	3	1%
107	241	42	17%	103	43%	86	36%	6	2%	4	2%
108	206	29	14%	100	49%	68	33%	8	4%	1	0%
總計	1322	200	15%	587	44%	478	36%	43	3%	14	1%

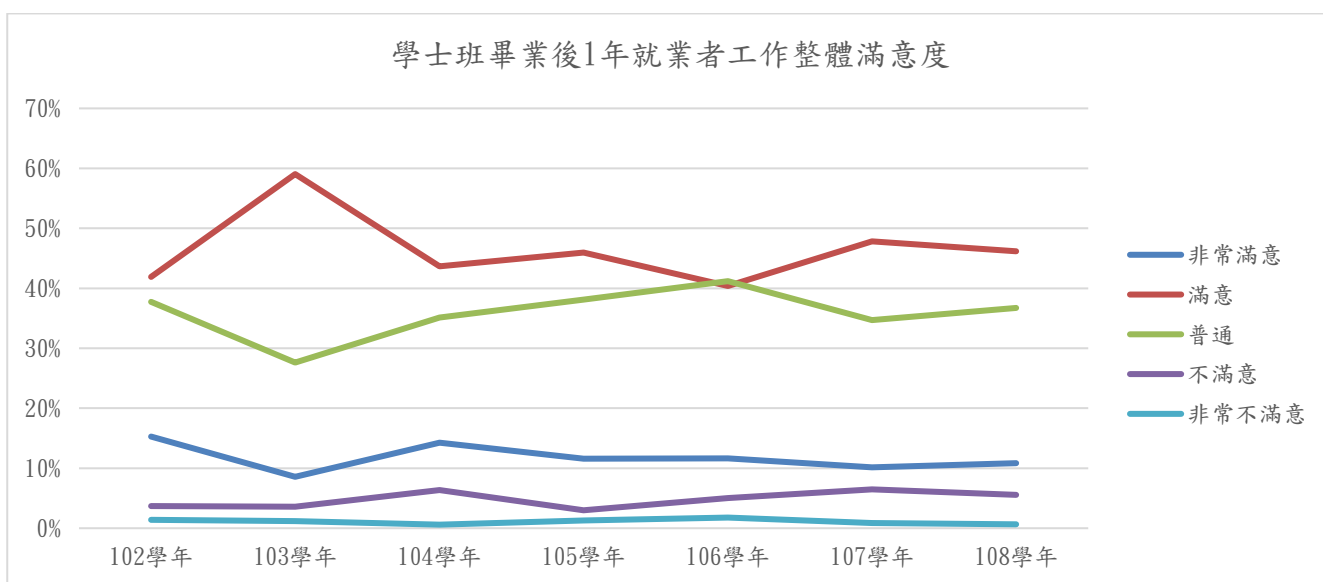

圖 2-4 102-108 學年度進修學士班畢業後 1 年之工作整體滿意度

二、碩博士班

(一) 專業能力與工作所要求的相符程度

108學年度碩博士班畢業生畢業後1年之專業能力與工作所要求的相符程度，如表2-7顯示，碩士班畢業生畢業後1年認為兩者符合者佔40%，其次為非常符合之比例佔37%。至於進修碩士班，如表2-8顯示，認為非常符合者佔53%，其次為符合者佔40%。博士班畢業後1年，認為兩者非常符合者佔83%，其次為符合之比例佔17%。

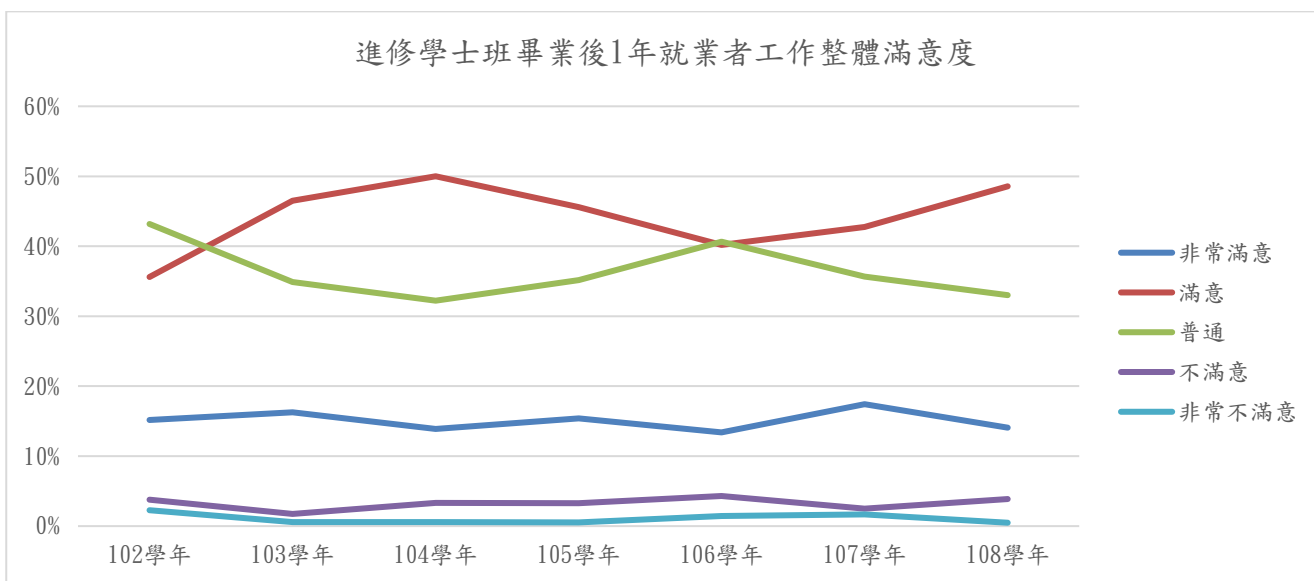
表 2-7 102-108 學年度碩士班畢業後 1 年之專業能力與工作所要求的相符程度

學年度	就業數	非常符合		符合		尚可		不符合		非常不符合	
		人數	比例	人數	比例	人數	比例	人數	比例	人數	比例
102	283	108	38%	112	40%	44	16%	12	4%	7	2%
103	303	63	21%	168	55%	50	17%	13	4%	9	3%
104	223	66	30%	93	42%	48	22%	11	5%	5	2%
105	210	59	28%	93	44%	44	21%	8	4%	6	3%
106	233	94	40%	82	35%	49	21%	6	3%	2	1%
107	216	74	34%	88	41%	43	20%	9	4%	2	1%
108	246	90	37%	98	40%	42	17%	12	5%	4	2%
總計	1714	554	32%	734	43%	320	19%	71	4%	35	2%



圖 2-5 102-108 學年度碩士班畢業後 1 年之專業能力與工作所要求的相符程度圖

表 2-8 102-108 學年度進修碩士班畢業後 1 年之專業能力與工作所要求的相符程度

學年度	就業數	非常符合		符合		尚可		不符合		非常不符合	
		人數	比例	人數	比例	人數	比例	人數	比例	人數	比例
102	224	153	68%	48	21%	21	9%		0%	2	1%
103	205	61	30%	129	63%	10	5%	5	2%		0%
104	168	83	49%	71	42%	9	5%	2	1%	3	2%
105	226	80	35%	117	52%	26	12%	2	1%	1	0%
106	151	61	40%	70	46%	19	13%		0%	1	1%
107	158	79	50%	57	36%	21	13%		0%	1	1%
108	173	92	53%	70	40%	10	6%	1	1%		0%
總計	1305	609	47%	562	43%	116	9%	10	1%	8	1%

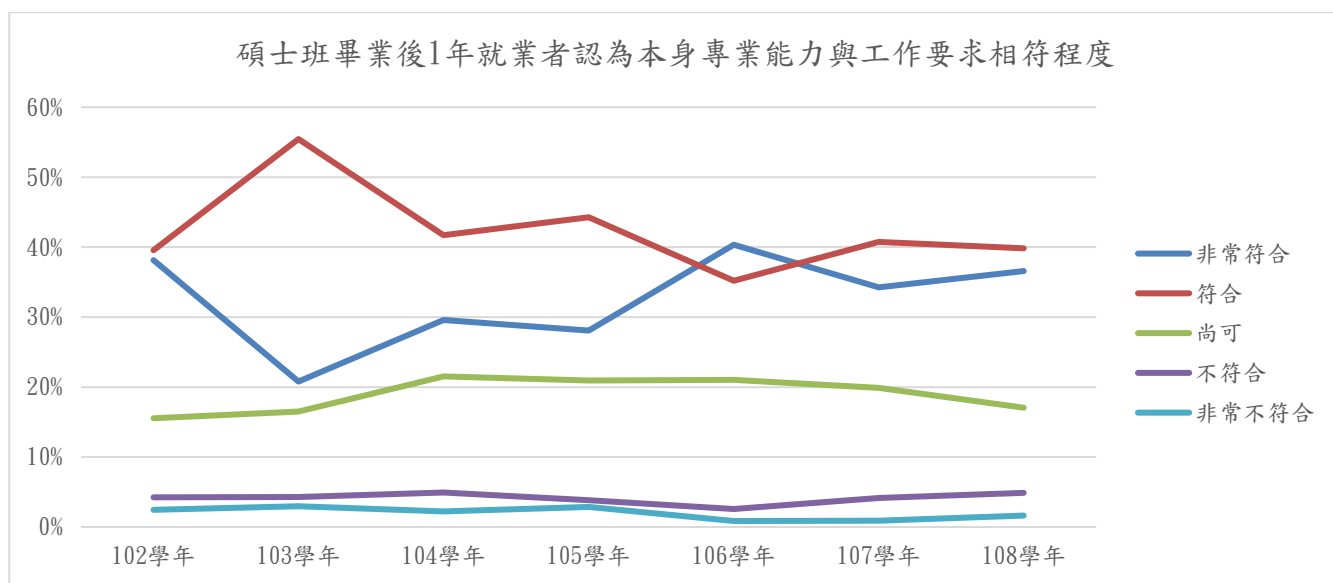

圖 2-6 102-108 學年度進修碩士班畢業後 1 年之專業能力與工作所要求的相符程度圖

表 2-9 102-108 學年度博士班畢業後 1 年之專業能力與工作所要求的相符程度

學年度	就業數	非常符合		符合		尚可		不符合		非常不符合	
		人數	比例	人數	比例	人數	比例	人數	比例	人數	比例
102	17	12	71%	4	24%					1	6%
103	26	17	65%	9	35%						0%
104	15	12	80%	3	20%						0%
105	23	13	57%	10	43%						0%
106	15	9	60%	6	40%						0%
107	10	8	80%	2	20%						0%
108	12	10	83%	2	17%						0%
總計	118	81	69%	36	31%					1	1%

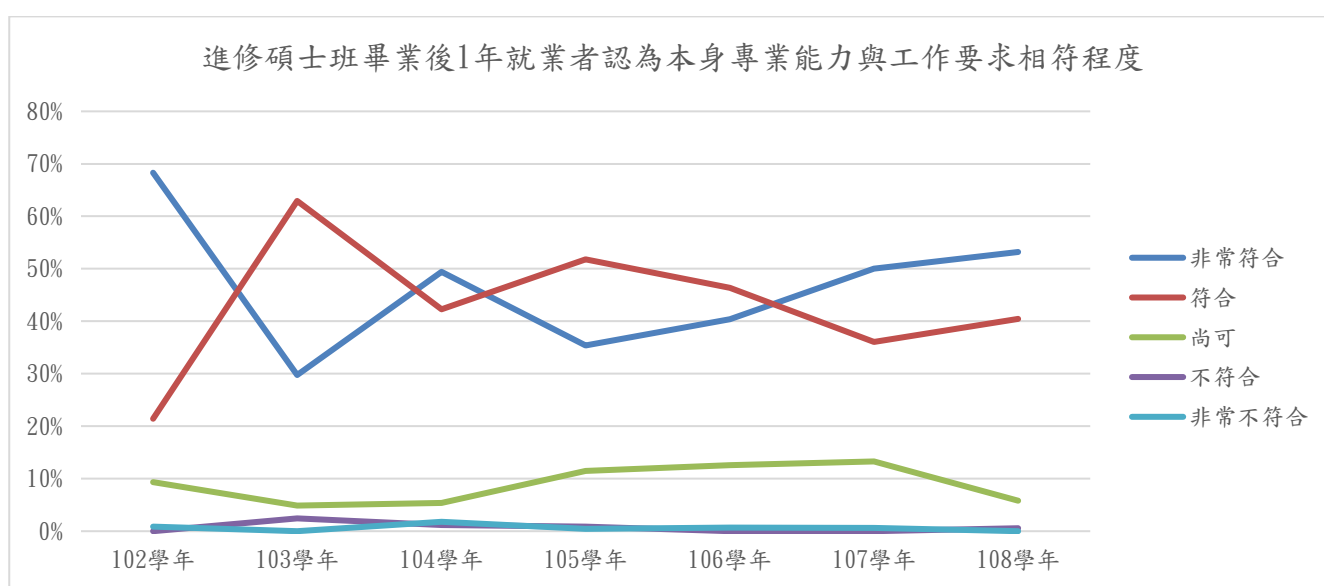

圖 2-7 102-108 學年度博士班畢業後 1 年之專業能力與工作所要求的相符程度圖

(二) 工作內容是否需要具備專業證照

108 學年度碩博士班畢業生畢業後 1 年之工作內容是否需要具備專業證照，如表 2-10 顯示，碩士班畢業生畢業後 1 年之工作需要具備專業證照者佔 41%。至於進修碩士班，如表 2-11 顯示，工作需要具備專業證照者佔 73%。博士班畢業後 1 年，其工作需要具備專業證照者佔 83%。

表 2-10 102-108 學年度碩士班畢業後 1 年之工作內容是否需要具備專業證照

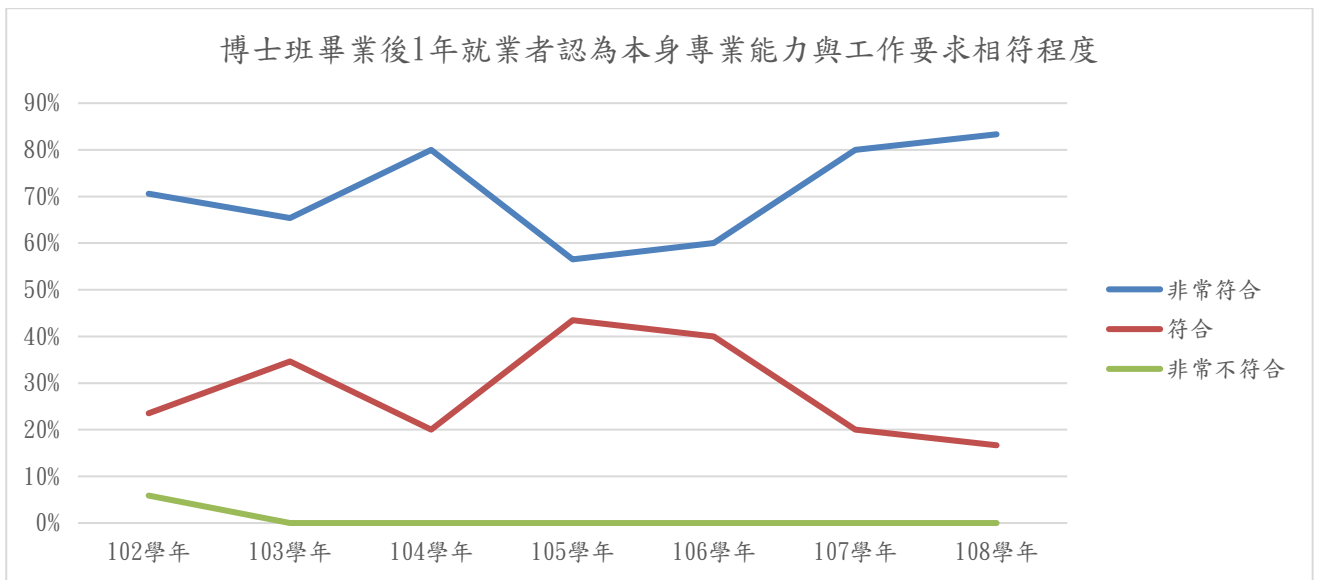
畢業學年度	調查人數	具備專業證照			
		需要		不需要	
		人數	比例	人數	比例
102	283	140	49%	143	51%
103	303	137	45%	166	55%
104	223	112	50%	111	50%
105	210	85	40%	125	60%
106	233	104	45%	129	55%
107	216	96	44%	120	56%
108	246	101	41%	145	59%

表 2-11 102-108 學年度進修碩士班畢業後 1 年之工作內容是否需要具備專業證照

畢業學年度	調查人數	具備專業證照			
		需要		不需要	
		人數	比例	人數	比例
102	224	162	72%	62	28%
103	205	135	66%	70	34%
104	168	128	76%	40	24%
105	226	152	67%	74	33%
106	151	105	70%	46	30%
107	158	115	73%	43	27%
108	173	126	73%	47	27%

表 2-12 102-108 學年度博士班畢業後 1 年之工作內容是否需要具備專業證照

畢業學年度	調查人數	具備專業證照			
		需要		不需要	
		人數	比例	人數	比例
102	17	14	82%	3	18%
103	26	17	65%	9	35%
104	15	9	60%	6	40%
105	23	14	61%	9	39%
106	15	11	73%	4	27%
107	10	4	40%	6	60%
108	12	10	83%	2	17%

(三) 工作整體滿意度

108 學年度碩博士班畢業生畢業後 1 年之工作整體滿意度，如表 2-13 顯示，碩士班畢業生畢業後 1 年認為滿意者佔 56%，其次為普通之比例佔 20%。至於進修碩士班，如表 2-14 顯示，認為滿意者佔 57%，其次為非常滿意之比例佔 27%。博士班畢業後 1 年，認為滿意者佔 70%，非常滿意者佔 30%。

表 2-13 102-108 學年度碩士班畢業後 1 年之工作整體滿意度

學年度	就業數	非常滿意		滿意		普通		不滿意		非常不滿意	
		人數	比例	人數	比例	人數	比例	人數	比例	人數	比例
102	283	78	28%	127	45%	73	26%	4	1%	1	0%
103	303	37	12%	178	59%	71	23%	13	4%	4	1%
104	223	50	22%	113	51%	54	24%	4	2%	2	1%
105	210	37	18%	103	49%	60	29%	7	3%	3	1%
106	233	51	22%	112	48%	63	27%	5	2%	2	1%
107	216	37	17%	125	58%	46	21%	7	3%	1	0%
108	246	52	21%	137	56%	50	20%	6	2%	1	0%
總計	1714	342	20%	895	52%	417	24%	46	3%	14	1%



圖 2-8 102-108 學年度碩士班畢業後 1 年之工作整體滿意度圖

表 2-14 102-108 學年度進修碩士班畢業後 1 年之工作整體滿意度

學年度	就業數	非常滿意		滿意		普通		不滿意		非常不滿意	
		人數	比例	人數	比例	人數	比例	人數	比例	人數	比例
102	224	90	40%	94	42%	33	15%	3	1%	4	2%
103	205	45	22%	139	68%	18	9%	1	0%	2	1%
104	168	60	36%	83	49%	20	12%	5	3%		0%
105	226	52	23%	141	62%	32	14%	1	0%		0%
106	151	47	31%	74	49%	27	18%	2	1%	1	1%
107	158	57	36%	75	47%	24	15%	2	1%		0%
108	173	46	27%	98	57%	23	13%	6	3%		0%
總計	1305	397	30%	704	54%	177	14%	20	2%	7	1%

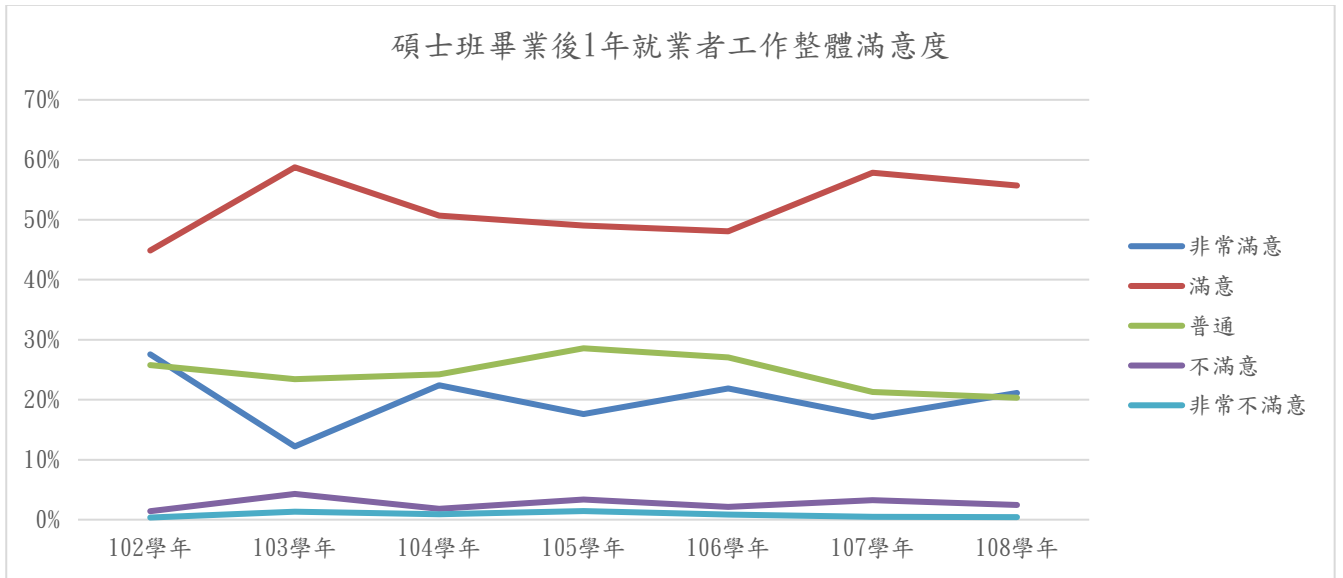

圖 2-9 102-108 學年度進修碩士班畢業後 1 年之工作整體滿意度圖

表 2-15 102-108 學年度博士班畢業後 1 年之工作整體滿意度

學年度	就業數	非常滿意		滿意		普通		不滿意		非常不滿意	
		人數	比例	人數	比例	人數	比例	人數	比例	人數	比例
102	17	11	65%	4	24%	2	12%		0%		
103	26	11	42%	13	50%	2	8%		0%		
104	15	5	33%	6	40%	3	20%	1	7%		
105	23	5	22%	16	70%	2	9%		0%		
106	15	7	47%	8	53%		0%		0%		
107	10	3	30%	7	70%		0%		0%		
108	12	7	58%	4	33%	1	8%		0%		
總計	118	49	42%	58	49%	10	8%	1	1%		

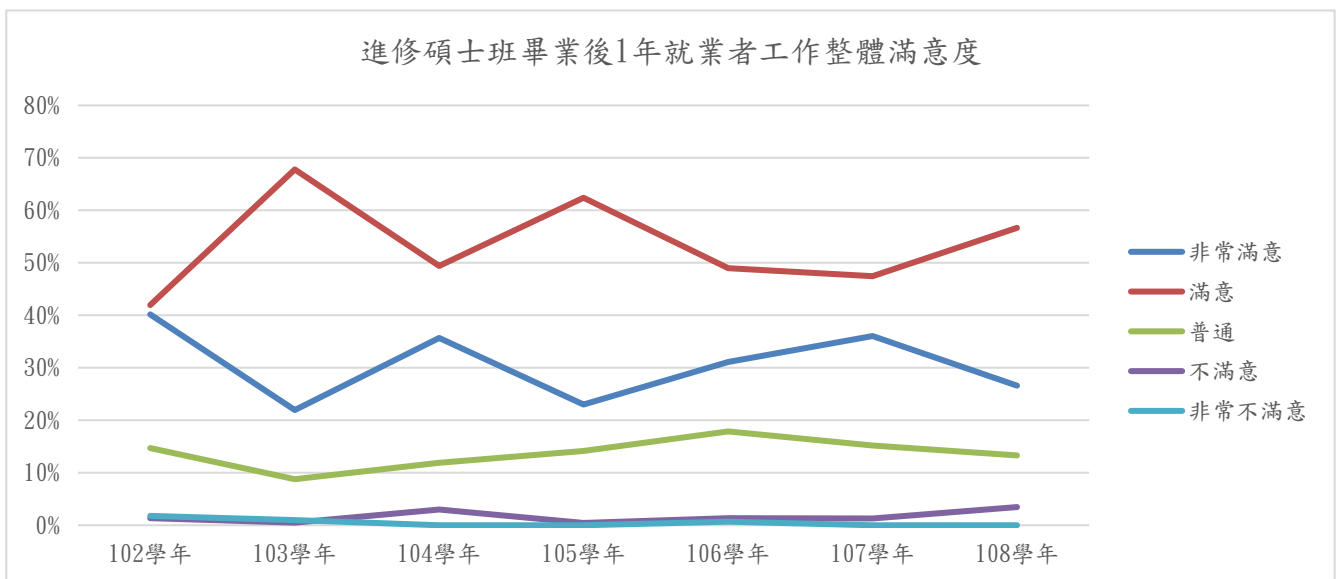

圖 2-10 102-108 學年度博士班畢業後 1 年之工作整體滿意度圖

參、學習回饋

下述分析為大學部及碩博士班畢業生學習回饋資料，其中大學部分為學士班及進修學士班之學生，而碩士班則分為碩士班及進修碩士班之學生。

一、大學部

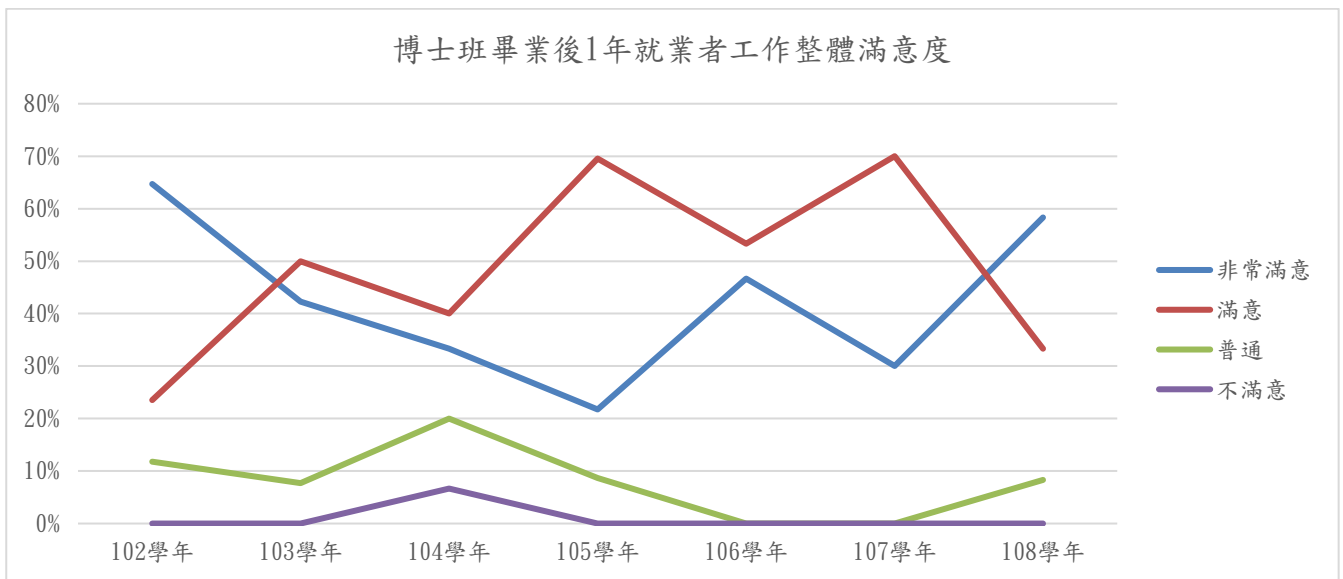
(一)工作內容與原就讀系、所、學位學程之專業訓練課程之相符程度

108學年度大學部畢業生畢業後1年之工作內容與專業訓練之相符程度，如表3-1顯示，學士班畢業生畢業後1年認為符合者佔29%，其次為普通佔28%。至於進修學士班，如表3-2顯示，認為尚可者佔30%，其次為符合之比例佔27%。

表 3- 1 102-108 學年度學士班畢業後 1 年之工作內容與專業訓練之相符程度

學年度	就業數	非常符合		符合		尚可		不符合		非常不符合	
		人數	比例	人數	比例	人數	比例	人數	比例	人數	比例
102	432	108	25%	101	23%	100	23%	58	13%	65	15%
103	420	90	21%	116	28%	86	20%	61	15%	67	16%
104	504	104	21%	140	28%	111	22%	86	17%	63	13%
105	535	84	16%	155	29%	145	27%	98	18%	53	10%
106	619	121	20%	164	26%	196	32%	80	13%	58	9%
107	571	98	17%	174	30%	146	26%	85	15%	68	12%
108	591	116	20%	171	29%	164	28%	74	13%	66	11%
總計	3672	721	20%	1021	28%	948	26%	542	15%	440	12%



圖 3-1 102-108 學年度學士班畢業後 1 年之工作內容與專業訓練之相符程度圖

表 3- 2 102-108 學年度進修學士班畢業後 1 年之工作內容與專業訓練之相符程度

學年度	就業數	非常符合		符合		尚可		不符合		非常不符合	
		人數	比例	人數	比例	人數	比例	人數	比例	人數	比例
102	132	28	21%	23	17%	48	36%	14	11%	19	14%
103	172	26	15%	31	18%	27	16%	39	23%	49	28%
104	180	22	12%	34	19%	55	31%	45	25%	24	13%
105	182	21	12%	42	23%	45	25%	51	28%	23	13%
106	209	33	16%	50	24%	61	29%	35	17%	30	14%
107	241	40	17%	69	29%	59	24%	32	13%	41	17%
108	206	46	22%	56	27%	61	30%	23	11%	20	10%
總計	1322	216	16%	305	23%	356	27%	239	18%	206	16%

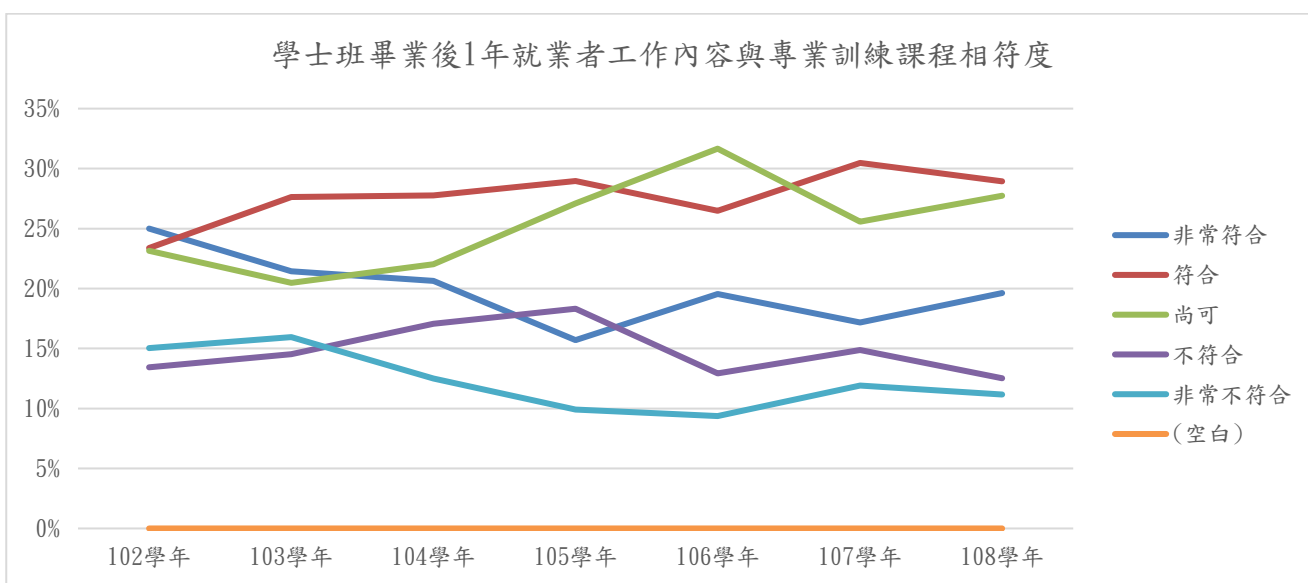

圖 3-2 102-108 學年度進修學士班畢業後 1 年之工作內容與專業訓練之相符程度圖

(二)是否為了工作規劃進修、準備考試或其他證照

108 學年度大學部畢業生畢業後 1 年已就業者規劃進修、準備考試或其他證照，如表 3-3 顯示，學士班畢業生畢業後 1 年規劃國內進修者佔 14%，國家考試佔 16%。至於進修學士班，如表 3-4 顯示，技術士證照佔 16%，國內進修佔 15%。

表 3- 3 102-108 學年度學士班畢業後 1 年規劃進修、準備考試或其他證照

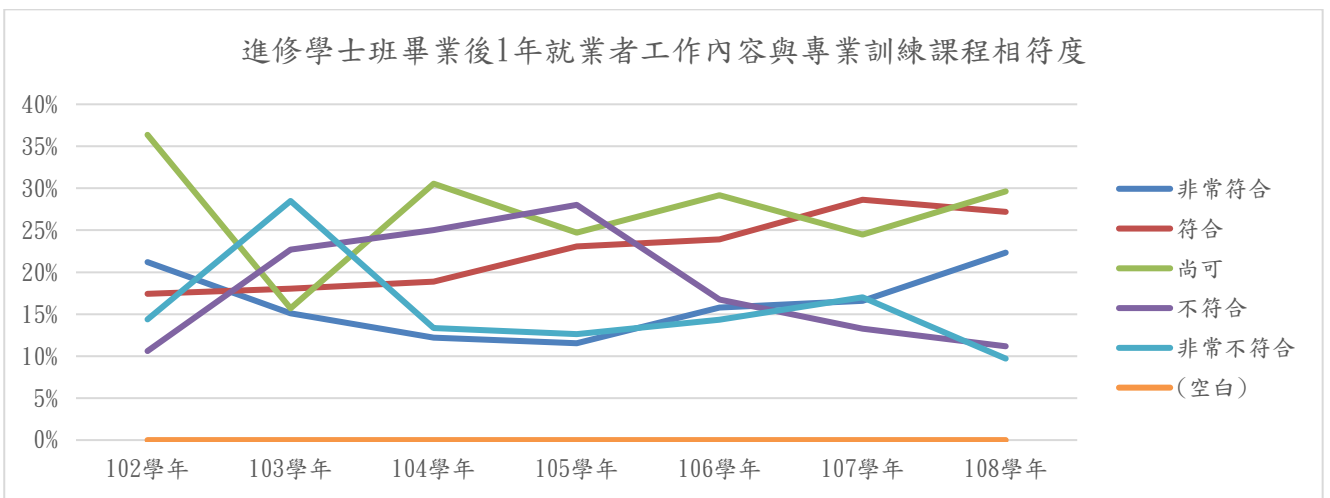
畢業學年度	就業人數	規劃進修、準備考試或其他證照																			
		國內進修		國外進修		國家考試		技術士證照		金融證照		教師證		語言證照		電腦證照		其他		目前暫無規劃	
		人數	比例	人數	比例	人數	比例	人數	比例	人數	比例	人數	比例	人數	比例	人數	比例	人數	比例	人數	比例
102	432	54	13%	17	4%	31	7%	51	12%	22	5%	37	9%	63	15%	15	3%	4	1%	204	47%
103	420	42	10%	10	2%	40	10%	19	5%	24	6%	38	9%	40	10%	13	3%	20	5%	218	52%
104	504	57	11%	9	2%	68	13%	42	8%	22	4%	69	14%	78	15%	16	3%	31	6%	201	40%
105	535	68	13%	12	2%	62	12%	35	7%	30	6%	47	9%	79	15%	19	4%	25	5%	246	46%
106	619	95	15%	14	2%	72	12%	63	10%	32	5%	71	11%	92	15%	31	5%	19	3%	242	39%
107	571	74	13%	19	3%	93	16%	46	8%	38	7%	44	8%	109	19%	29	5%	14	2%	227	40%
108	591	81	14%	18	3%	93	16%	43	7%	29	5%	57	10%	58	10%	25	4%	31	5%	261	44%

表 3- 4 102-108 學年度進修學士班畢業後 1 年規劃進修、準備考試或其他證照

畢業學年度	就業人數	規劃進修、準備考試或其他證照																			
		國內進修		國外進修		國家考試		技術士證照		金融證照		教師證		語言證照		電腦證照		其他		目前暫無規劃	
		人數	比例	人數	比例	人數	比例	人數	比例	人數	比例	人數	比例	人數	比例	人數	比例	人數	比例	人數	比例
102	132	11	8%	1	1%	9	7%	14	11%	6	5%	3	2%	6	5%	5	4%	4	3%	83	63%
103	172	15	9%	0	0%	13	8%	6	3%	7	4%	2	1%	8	5%	2	1%	18	10%	108	63%
104	180	19	11%	1	1%	25	14%	13	7%	9	5%	3	2%	7	4%	7	4%	3	2%	115	64%
105	182	19	10%	1	1%	15	8%	29	16%	12	7%	3	2%	9	5%	2	1%	7	4%	106	58%
106	209	28	13%	5	2%	14	7%	34	16%	14	7%	1	0%	12	6%	9	4%	9	4%	114	55%
107	241	27	11%	6	2%	21	9%	34	14%	15	6%	2	1%	15	6%	6	2%	10	4%	135	56%
108	206	30	15%	1	0%	18	9%	33	16%	15	7%	2	1%	11	5%	9	4%	16	8%	97	47%

(三)在學期間哪些「學習經驗」對於現在工作有所幫助

108學年度大學部畢業後1年，認為在學期間對於工作有幫助之學習經驗，如表3-5顯示，學士班畢業生畢業後1年認為專業知識、知能傳授對現在工作有幫助者佔65%為最多，其次為同學及老師人脈佔39%次之。至於進修學士班，如表3-6顯示，認為專業知識、知能傳授對現在工作有幫助者佔73%為最多，同學及老師人脈佔63%次之。

表 3- 5 102-108 學年度學士班畢業後 1 年認為在學期間哪些「學習經驗」對工作有幫助

學年度	就業數	專業知識、知能傳授		同學及老師人脈		課程實務/實作活動		業界實習		社團活動		語言學習		參與國際交流活動		志工服務、服務學習		研究或教學助理		其他訓練	
		人數	比例	人數	比例	人數	比例	人數	比例	人數	比例	人數	比例	人數	比例	人數	比例	人數	比例	人數	比例
102	432	218	50%	93	22%	181	42%	108	25%	54	13%	70	16%	5	1%	14	3%	11	3%	31	7%
103	420	231	55%	69	16%	182	43%	102	24%	38	9%	39	9%	5	1%	13	3%	13	3%	71	17%
104	504	277	55%	163	32%	147	29%	152	30%	97	19%	62	12%	12	2%	40	8%	29	6%	44	9%
105	535	286	53%	195	36%	148	28%	130	24%	96	18%	99	19%	11	2%	34	6%	24	4%	32	6%
106	619	340	55%	216	35%	185	30%	195	32%	100	16%	73	12%	18	3%	34	5%	44	7%	30	5%
107	571	332	58%	212	37%	191	33%	172	30%	96	17%	103	18%	21	4%	40	7%	42	7%	18	3%
108	591	387	65%	231	39%	180	30%	186	31%	80	14%	66	11%	13	2%	39	7%	39	7%	27	5%

表 3- 6 102-108 學年度進修學士班畢業後 1 年認為在學期間哪些「學習經驗」對工作有幫助

學年度	就業數	專業知識、知能傳授		同學及老師人脈		課程實務/實作活動		業界實習		社團活動		語言學習		參與國際交流活動		志工服務、服務學習		研究或教學助理		其他訓練	
		人數	比例	人數	比例	人數	比例	人數	比例	人數	比例	人數	比例	人數	比例	人數	比例	人數	比例	人數	比例
102	132	72	55%	49	37%	39	30%	10	8%	5	4%	5	4%	1	1%	5	4%	1	1%	16	12%
103	172	70	41%	24	14%	34	20%	7	4%	4	2%	8	5%	0	0%	3	2%	1	1%	83	48%
104	180	108	60%	98	54%	31	17%	12	7%	8	4%	17	9%	3	2%	4	2%	3	2%	27	15%
105	182	96	53%	77	42%	27	15%	9	5%	11	6%	20	11%	4	2%	11	6%	2	1%	25	14%
106	209	122	58%	117	56%	37	18%	24	11%	25	12%	18	9%	13	6%	3	1%	3	1%	20	10%
107	241	158	66%	123	51%	50	21%	27	11%	9	4%	25	10%	7	3%	4	2%	1	0%	16	7%
108	206	151	73%	129	63%	52	25%	24	12%	10	5%	14	7%	2	1%	2	1%	3	1%	15	7%

(四)在學期間最常參與學校哪些職涯活動或就業服務

108學年度大學部畢業生，在學期間最常參與學校哪些職涯活動或就業服務，如表3-7顯示，學士班受訪者中有61%曾參與過，受訪者曾參與之項目以校園企業徵才博覽會佔26%為最多。至於進修學士班，如表3-8顯示，受訪者中有49%曾參與過，受訪者曾參與之項目以業界實習、參訪佔16%為最多。

表 3- 7 102-108 學士班畢業生在學期間最常參與學校哪些職涯活動或就業服務

學年度	填答數	UCAN		職涯諮詢、就業諮詢		職涯發展課程(演講)及活動		業界實習、參訪		企業徵才說明		校園企業徵才博覽會		定期工作訊息		校內工讀		校外工讀		其他		沒有	
		人數	百分比	人數	百分比	人數	百分比	人數	百分比	人數	百分比	人數	百分比	人數	百分比	人數	百分比	人數	百分比	人數	百分比	人數	百分比
102	1264	15	1%	34	3%	44	3%	207	16%	24	2%	433	34%	15	1%	398	31%	517	41%	0	0%	330	26%
103	1174	21	2%	25	2%	76	6%	111	9%	28	2%	475	40%	8	1%	51	4%	44	4%	6	1%	544	46%
104	1098	44	4%	44	4%	123	11%	209	19%	103	9%	340	31%	35	3%	155	14%	179	16%	6	1%	389	35%
105	1223	56	5%	57	5%	139	11%	233	19%	79	6%	505	41%	11	1%	146	12%	144	12%	4	0%	446	36%
106	1214	98	8%	62	5%	161	13%	285	23%	102	8%	513	42%	35	3%	143	12%	163	13%	4	0%	348	29%
107	1201	134	11%	104	9%	161	13%	288	24%	78	6%	437	36%	20	2%	167	14%	141	12%	3	0%	374	31%
108	1275	194	15%	81	6%	147	12%	269	21%	74	6%	331	26%	17	1%	176	14%	159	12%	7	1%	492	39%

表 3- 8 102-108 進修學士班畢業生在學期間最常參與學校哪些職涯活動或就業服務

學年度	填答數	UCAN		職涯諮詢、就業諮詢		職涯發展課程(演講)及活動		業界實習、參訪		企業徵才說明		校園企業徵才博覽會		定期工作訊息		校內工讀		校外工讀		其他		沒有	
		人數	百分比	人數	百分比	人數	百分比	人數	百分比	人數	百分比	人數	百分比	人數	百分比	人數	百分比	人數	百分比	人數	百分比	人數	百分比
102	206	3	1%	3	1%	1	0%	16	8%	5	2%	12	6%	3	1%	78	38%	107	52%	0	0%	75	36%
103	266	2	1%	2	1%	3	1%	2	1%	1	0%	15	6%	0	0%	10	4%	6	2%	0	0%	232	87%
104	232	6	3%	6	3%	17	7%	14	6%	13	6%	15	6%	3	1%	39	17%	63	27%	0	0%	102	44%
105	234	7	3%	6	3%	11	5%	13	6%	8	3%	25	11%	4	2%	21	9%	18	8%	1	0%	162	69%
106	249	8	3%	9	4%	23	9%	11	4%	13	5%	39	16%	1	0%	27	11%	31	12%	0	0%	159	64%
107	299	16	5%	7	2%	20	7%	15	5%	7	2%	20	7%	4	1%	47	16%	38	13%	0	0%	182	61%
108	240	17	7%	15	6%	31	13%	38	16%	17	7%	30	13%	6	3%	28	12%	27	11%	1	0%	123	51%

二、碩博士班

(一) 工作內容與原就讀系、所、學位學程之專業訓練課程之相符程度

108學年度碩博士班畢業生畢業後1年之工作內容與專業訓練之相符程度，如表3-9顯示，碩士班畢業生畢業後1年認為符合者佔41%，其次為非常符合者之比例佔34%。至於進修碩士班，如表3-10顯示，認為非常符合者佔46%。博士班畢業後1年，認為非常相符者佔75%。

表 3-9 102-108 學年度碩士班畢業後 1 年之工作內容與專業訓練之相符程度

畢業學年度	調查人數	工作內容與專業訓練之相符程度									
		非常符合		符合		尚可		不符合		非常不符合	
		人數	比例	人數	比例	人數	比例	人數	比例	人數	比例
102	283	117	41%	94	33%	40	14%	25	9%	7	2%
103	303	74	24%	146	48%	38	13%	22	7%	23	8%
104	223	71	32%	81	36%	47	21%	16	7%	8	4%
105	210	56	27%	82	39%	48	23%	14	7%	10	5%
106	233	74	32%	92	39%	58	25%	6	3%	3	1%
107	216	64	30%	90	42%	45	21%	12	6%	5	2%
108	246	84	34%	101	41%	42	17%	14	6%	5	2%



圖 3-3 102-108 學年度碩士班畢業後 1 年之工作內容與專業訓練之相符程度圖

表 3-10 102-108 學年度進修碩士班畢業後 1 年之工作內容與專業訓練之相符程度

畢業學年度	調查人數	工作內容與專業訓練之相符程度									
		非常符合		符合		尚可		不符合		非常不符合	
		人數	比例	人數	比例	人數	比例	人數	比例	人數	比例
102	224	143	64%	43	19%	30	13%	1	0%	7	3%
103	205	75	37%	92	45%	27	13%	6	3%	5	2%
104	168	70	42%	70	42%	22	13%	4	2%	2	1%
105	226	60	27%	114	50%	42	19%	10	4%		0%
106	151	51	34%	69	46%	28	19%	3	2%		0%
107	158	65	41%	65	41%	18	11%	6	4%	4	3%
108	173	80	46%	70	40%	19	11%	4	2%		0%

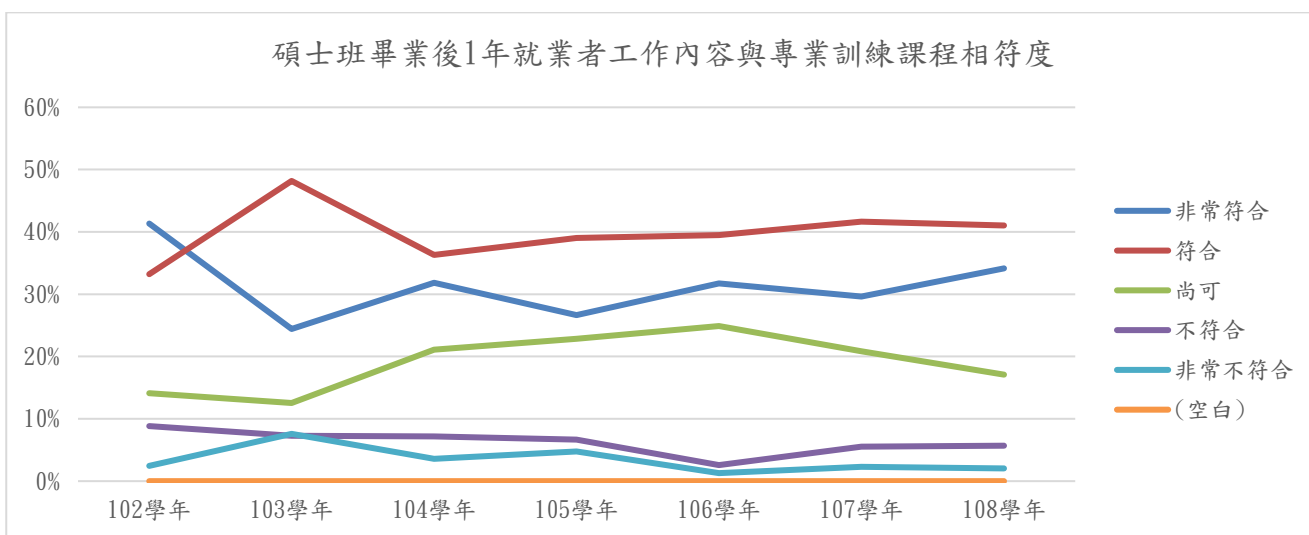

圖 3-4 102-108 學年度進修碩士班畢業後 1 年之工作內容與專業訓練之相符程度圖

表 3-11 102-108 學年度博士班畢業後 1 年之工作內容與專業訓練之相符程度

畢業學年度	調查人數	工作內容與專業訓練之相符程度									
		非常相符		相符		普通		不相符		非常不相符	
		人數	比例	人數	比例	人數	比例	人數	比例	人數	比例
102	17	13	76%	3	18%		0%		0%	1	6%
103	26	15	58%	10	38%	1	4%		0%		0%
104	15	8	53%	7	47%		0%		0%		0%
105	23	9	39%	10	43%	3	13%	1	4%		0%
106	15	9	60%	3	20%	3	20%		0%		0%
107	10	8	80%	1	10%	1	10%		0%		0%
108	12	9	75%	3	25%		0%		0%		0%

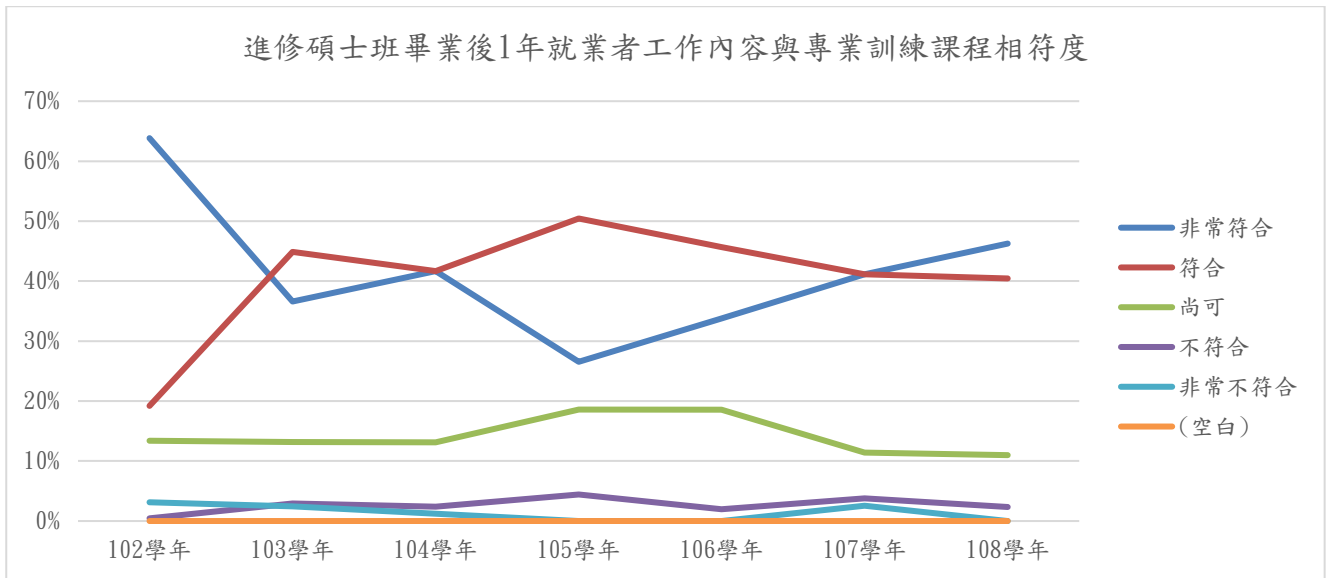

圖 3-5 102-108 學年度博士班畢業後 1 年之工作內容與專業訓練之相符程度圖

(二) 規劃進修、準備考試或其他證照

108學年度碩博士班畢業生畢業後1年，規劃進修、準備考試或其他證照，如表3-12顯示，碩士班畢業生畢業後1年以規劃國內進修佔59%為最多，其次為語言證照佔14%次之。至於碩士班進修學制，如表3-13顯示，規劃國內進修者佔40%，。博士班畢業後1年，規劃國內進修者佔42%。

表 3-12 102-108 學年度碩士班畢業後 1 年規劃進修、準備考試或其他證照

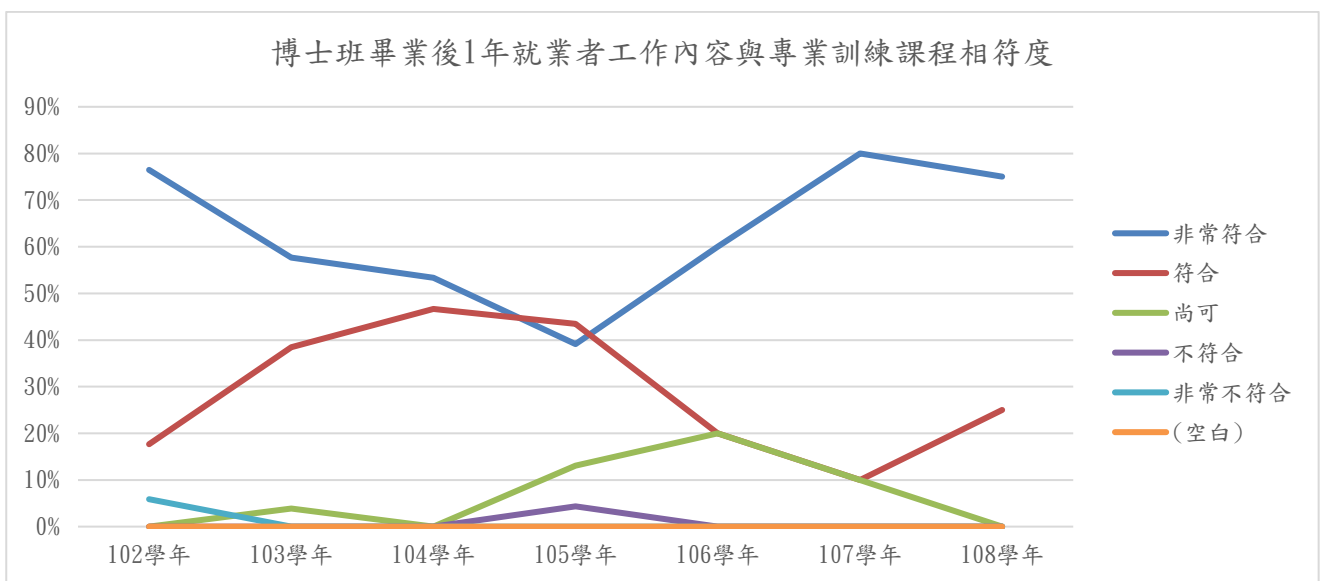
畢業學年度	調查人數	規劃進修、準備考試或其他證照																			
		國內進修		國外進修		國家考試		技術士證照		金融證照		教師證		語言證照		電腦證照		其他		目前暫無規劃	
		人數	比例	人數	比例	人數	比例	人數	比例	人數	比例	人數	比例	人數	比例	人數	比例	人數	比例	人數	比例
102	283	49	17%	6	2%	33	12%	20	7%	5	2%	36	13%	32	11%	14	5%	6	2%	129	46%
103	303	52	17%	5	2%	20	7%	12	4%	7	2%	41	14%	34	11%	9	3%	21	7%	144	48%
104	223	61	27%	4	2%	26	12%	24	11%	2	1%	26	12%	22	10%	6	3%	10	4%	86	39%
105	210	40	19%	2	1%	22	10%	14	7%	5	2%	21	10%	25	12%	10	5%	10	5%	96	46%
106	233	58	25%	6	3%	31	13%	19	8%	5	2%	26	11%	35	15%	7	3%	17	7%	82	35%
107	216	41	19%	2	1%	31	14%	14	6%	10	5%	27	13%	34	16%	8	4%	11	5%	94	44%
108	246	36	15%	7	3%	32	13%	23	9%	6	2%	29	12%	35	14%	4	2%	6	2%	119	48%

表 3-13 102-108 學年度進修碩士班畢業後 1 年規劃進修、準備考試或其他證照

畢業學年度	調查人數	規劃進修、準備考試或其他證照																			
		國內進修		國外進修		國家考試		技術士證照		金融證照		教師證		語言證照		電腦證照		其他		目前暫無規劃	
		人數	比例	人數	比例	人數	比例	人數	比例	人數	比例	人數	比例	人數	比例	人數	比例	人數	比例	人數	比例
102	224	19	8%	0	0%	14	6%	18	8%	25	11%	48	21%	11	5%	4	2%	5	2%	100	45%
103	205	67	33%	0	0%	6	3%	6	3%	17	8%	21	10%	9	4%	0	0%	15	7%	100	49%
104	168	103	61%	1	1%	15	9%	7	4%	6	4%	35	21%	12	7%	1	1%	3	2%	40	24%
105	226	107	47%	6	3%	21	9%	14	6%	17	8%	20	9%	9	4%	3	1%	6	3%	76	34%
106	151	65	43%	1	1%	17	11%	12	8%	25	17%	9	6%	13	9%	2	1%	6	4%	37	25%
107	158	72	46%	0	0%	18	11%	17	11%	15	9%	14	9%	14	9%	3	2%	7	4%	47	30%
108	173	70	40%	5	3%	25	14%	19	11%	9	5%	15	9%	15	9%	2	1%	8	5%	50	29%

表 3-14 102-108 學年度博士班畢業後 1 年規劃進修、準備考試或其他證照

畢業 學年度	調查 人數	規劃進修、準備考試或其他證照																			
		國內進修		國外進修		國家考試		技術士 證照		金融證照		教師證		語言證照		電腦證照		其他		目前暫無 規劃	
		人數	比例	人數	比例	人數	比例	人數	比例	人數	比例	人數	比例	人數	比例	人數	比例	人數	比例	人數	比例
102	17	7	41%	2	12%	0	0%	1	6%	0	0%	4	24%	1	6%	0	0%	0	0%	7	41%
103	26	8	31%	0	0%	1	4%	2	8%	0	0%	2	8%	3	12%	0	0%	3	12%	12	46%
104	15	5	33%	0	0%	3	20%	1	7%	0	0%	1	7%	0	0%	0	0%	0	0%	7	47%
105	23	6	26%	0	0%	0	0%	2	9%	1	4%	4	17%	1	4%	0	0%	1	4%	12	52%
106	15	5	33%	1	7%	0	0%	1	7%	0	0%	1	7%	2	13%	0	0%	0	0%	7	47%
107	10	5	50%	2	20%	1	10%	0	0%	0	0%	1	10%	3	30%	0	0%	0	0%	1	10%
108	12	5	42%	2	17%	1	8%	1	8%	1	8%	3	25%	4	33%	2	17%	1	8%	2	17%

(三)在學期間哪些「學習經驗」對於現在工作有所幫助

108學年度碩士班畢業生畢業後1年，認為在學期間對於工作有幫助之學習經驗調查結果，如表3-15顯示，認為專業知識、知能傳授有幫助者佔78%為最多，其次為同學及老師人脈佔50%次之。如表3-16顯示，進修碩士班畢業生畢業後1年，認為專業知識、知能傳授有幫助者佔92%為最多，同學及老師人脈佔72%次之。至於博士班則100%認為專業知識、知能傳授有幫助者，而認為同學及老師人脈有幫助者為92%。

表 3-15 102-108 學年度碩士班畢業後 1 年認為在學期間哪些「學習經驗」對工作有幫助

學 年 度	就 業 數	專業知 識、知 能傳授		同學及 老師人 脈		課程實 務/實 作活動		業界實 習		社團活 動		語言學 習		參與國 際交流 活動		志工服 務、服 務學習		研究或 教學助 理		其他訓 練	
		人數	比例	人數	比例	人數	比例	人數	比例	人數	比例	人數	比例	人數	比例	人數	比例	人數	比例	人數	比例
102	283	208	73%	123	43%	122	43%	17	6%	16	6%	26	9%	6	2%	6	2%	50	18%	13	5%
103	303	214	71%	83	27%	107	35%	25	8%	11	4%	28	9%	6	2%	3	1%	50	17%	30	10%
104	223	173	78%	109	49%	61	27%	38	17%	7	3%	19	9%	12	5%	8	4%	67	30%	12	5%
105	210	155	74%	91	43%	74	35%	42	20%	6	3%	12	6%	8	4%	6	3%	46	22%	9	4%
106	233	181	78%	106	45%	92	39%	57	24%	13	6%	16	7%	4	2%	3	1%	61	26%	6	3%
107	216	172	80%	104	48%	59	27%	41	19%	11	5%	24	11%	9	4%	11	5%	46	21%	7	3%
108	246	192	78%	123	50%	76	31%	57	23%	11	4%	24	10%	9	4%	13	5%	67	27%	2	1%

表 3-16 102-108 學年度進修碩士班畢業後 1 年認為在學期間哪些「學習經驗」對工作有幫助

學 年 度	就 業 數	專業知 識、知 能傳授		同學及 老師人 脈		課程實 務/實 作活動		業界實 習		社團活 動		語言學 習		參與國 際交流 活動		志工服 務、服 務學習		研究或 教學助 理		其他訓 練	
		人數	比例	人數	比例	人數	比例	人數	比例	人數	比例	人數	比例	人數	比例	人數	比例	人數	比例	人數	比例
102	224	162	72%	112	50%	114	51%	14	6%	0	0%	3	1%	2	1%	0	0%	7	3%	14	6%
103	205	176	86%	76	37%	124	60%	4	2%	1	0%	4	2%	2	1%	1	0%	13	6%	11	5%
104	168	153	91%	96	57%	61	36%	20	12%	5	3%	4	2%	10	6%	1	1%	3	2%	7	4%
105	226	184	81%	136	60%	66	29%	15	7%	2	1%	3	1%	4	2%	2	1%	8	4%	7	3%
106	151	129	85%	96	64%	42	28%	20	13%	4	3%	10	7%	6	4%	4	3%	0	0%	5	3%
107	158	142	90%	109	69%	52	33%	16	10%	4	3%	3	2%	5	3%	1	1%	7	4%	1	1%
108	173	160	92%	124	72%	54	31%	21	12%	3	2%	2	1%	4	2%	2	1%	7	4%	5	3%

表 3-17 108 學年度博士班畢業後 1 年認為在學期間哪些「學習經驗」對工作有幫助

學年度	就業數	專業知識、知能傳授		同學及老師人脈		課程實務/實作活動		業界實習		社團活動		語言學習		參與國際交流活動		志工服務、服務學習		研究或教學助理		其他訓練	
102	17	15	88%	11	65%	6	35%	0	0%	0	0%	2	12%	0	0%	0	0%	4	24%	0	0%
103	26	25	96%	16	62%	18	69%	2	8%	0	0%	1	4%	1	4%	0	0%	7	27%	0	0%
104	15	15	100%	8	53%	5	33%	0	0%	0	0%	0	0%	1	7%	0	0%	5	33%	1	7%
105	23	19	83%	12	52%	5	22%	4	17%	0	0%	0	0%	0	0%	0	0%	4	17%	0	0%
106	15	12	80%	8	53%	6	40%	2	13%	0	0%	0	0%	1	7%	0	0%	1	7%	1	7%
107	10	10	100%	9	90%	2	20%	0	0%	0	0%	0	0%	1	10%	0	0%	3	30%	0	0%
108	12	11	92%	8	67%	4	33%	1	8%	0	0%	0	0%	2	17%	0	0%	1	8%	0	0%

(四)在學期間最常參與學校哪些職涯活動或就業服務

108 學年度碩士班畢業生，在學期間最常參與學校哪些職涯活動或就業服務，如表 3-18 顯示，受訪者中沒有參與者佔 46%，有參與者佔 54%，受訪者曾參與之項目以業界實習、參訪佔 23% 最多。進修碩士班，如表 3-19 顯示，受訪者中有 81% 未曾參與，受訪者曾參與之項目以業界參訪、實習佔 10% 為最多。而博士班受訪者中有 54% 未曾參與，受訪者曾參與之項目以「職涯發展課程(演講)及活動」及「業界實習、參訪」各佔 23% 最多。

表 3-18 102-108 碩士班畢業生在學期間最常參與學校哪些職涯活動或就業服務

學年度	填答數	UCAN		職涯諮詢、就業諮詢		職涯發展課程(演講)及活動		業界實習、參訪		企業徵才說明		校園企業徵才博覽會		定期工作訊息		校內工讀		校外工讀		其他		沒有	
102	392	4	1%	9	2%	14	4%	45	11%	10	3%	66	17%	11	3%	99	25%	57	15%	1	0%	197	50%
103	397	7	2%	9	2%	17	4%	27	7%	11	3%	76	19%	11	3%	27	7%	6	2%	3	1%	267	67%
104	277	10	4%	13	5%	25	9%	53	19%	11	4%	44	16%	3	1%	60	22%	26	9%	1	0%	122	44%
105	279	17	6%	14	5%	28	10%	54	19%	12	4%	74	27%	8	3%	57	20%	18	6%	1	0%	120	43%
106	268	16	6%	20	7%	35	13%	50	19%	19	7%	63	24%	8	3%	45	17%	14	5%	1	0%	119	44%
107	270	22	8%	20	7%	32	12%	45	17%	18	7%	75	28%	4	1%	48	18%	11	4%	2	1%	117	43%
108	283	22	8%	14	5%	31	11%	65	23%	15	5%	48	17%	3	1%	55	19%	20	7%	1	0%	130	46%

表 3-19 102-108 進修碩士班畢業生在學期間最常參與學校哪些職涯活動或就業服務

學年度	填答數	UCAN		職涯諮詢、就業諮詢		職涯發展課程(演講)及活動		業界實習、參訪		企業徵才說明		校園企業徵才博覽會		定期工作訊息		校內工讀		校外工讀		其他		沒有	
102	233	3	1%	4	2%	7	3%	15	6%	2	1%	4	2%	5	2%	1	0%	2	1%	0	0%	205	88%
103	211	1	0%	2	1%	5	2%	5	2%	3	1%	0	0%	0	0%	0	0%	0	0%	0	0%	199	94%
104	176	4	2%	3	2%	32	18%	19	11%	1	1%	2	1%	5	3%	4	2%	10	6%	1	1%	105	60%
105	233	0	0%	1	0%	9	4%	25	11%	3	1%	2	1%	1	0%	1	0%	1	0%	2	1%	199	85%
106	161	5	3%	8	5%	13	8%	13	8%	2	1%	2	1%	0	0%	2	1%	0	0%	4	2%	129	80%
107	162	5	3%	5	3%	24	15%	38	23%	3	2%	2	1%	3	2%	4	2%	2	1%	1	1%	108	67%
108	176	7	4%	6	3%	12	7%	17	10%	3	2%	1	1%	1	1%	0	0%	1	1%	2	1%	143	81%

表 3-20 102-108 博士班畢業生在學期間最常參與學校哪些職涯活動或就業服務

學 年 度	填 答 數	UCAN		職涯諮 詢、就業 諮詢		職涯發 展課程 (演講) 及活動		業 界 實 習、參 訪		企 業 徵 才 說 明		校 園 企 業 徵 才 博 覽 會		定 期 工 作 訊 息		校 內 工 讀		校 外 工 讀		其 他		沒 有			
		0	0%	0	0%	0	0%	1	6%	0	0%	0	0%	0	0%	1	6%	0	0%	0	0%	1	6%	15	88%
102	17	0	0%	0	0%	0	0%	1	6%	0	0%	0	0%	0	0%	1	6%	0	0%	0	0%	1	6%	15	88%
103	26	0	0%	0	0%	0	0%	3	12%	0	0%	0	0%	0	0%	1	4%	0	0%	0	0%	0	0%	22	85%
104	15	0	0%	0	0%	0	0%	1	7%	1	7%	1	7%	0	0%	0	0%	0	0%	0	0%	0	0%	14	93%
105	24	0	0%	0	0%	1	4%	1	4%	0	0%	2	8%	0	0%	0	0%	0	0%	0	0%	0	0%	20	83%
106	15	0	0%	0	0%	1	7%	0	0%	0	0%	0	0%	0	0%	0	0%	0	0%	0	0%	0	0%	14	93%
107	13	0	0%	2	15%	3	23%	3	23%	1	8%	0	0%	1	8%	1	8%	0	0%	0	0%	0	0%	8	62%
108	13	1	8%	2	15%	3	23%	3	23%	0	0%	0	0%	0	0%	1	8%	0	0%	0	0%	0	0%	7	54%

附表一：108學年度畢業後1年畢業生流向

學院/系所/學制	畢業數	調查數	就業		升學中		服役		準備考試		找工作		家管		其他	
			人數	比例	人數	比例	人數	比例	人數	比例	人數	比例	人數	比例	人數	比例
師範學院	501	391	299	76%	35	9%	6	2%	37	9%	3	1%	4	1%	7	2%
教育學系	87	69	46	67%	7	10%		0%	13	19%	1	1%		0%	2	3%
學士班	40	39	17	44%	6	15%		0%	13	33%	1	3%		0%	2	5%
碩士班	18	12	11	92%	1	8%		0%		0%		0%		0%		0%
進修碩士班	23	14	14	100%		0%		0%		0%		0%		0%		0%
博士班	6	4	4	100%		0%		0%		0%		0%		0%		0%
輔導與諮商學系	90	83	61	73%	5	6%	2	2%	11	13%	1	1%	2	2%	1	1%
學士班	47	42	23	55%	4	10%	2	5%	11	26%	1	2%		0%	1	2%
碩士班	20	20	18	90%	1	5%		0%		0%		0%	1	5%		0%
進修碩士班	23	21	20	95%		0%		0%		0%		0%	1	5%		0%
體育與健康休閒學系	121	99	81	82%	10	10%	2	2%	5	5%		0%		0%	1	1%
學士班	44	34	21	62%	8	24%	1	3%	3	9%		0%		0%	1	3%
進修學士班	42	33	31	94%	2	6%		0%		0%		0%		0%		0%
碩士班	18	16	14	88%		0%	1	6%	1	6%		0%		0%		0%
進修碩士班	17	16	15	94%		0%		0%	1	6%		0%		0%		0%
特殊教育學系	43	22	18	82%	1	5%		0%	2	9%		0%		0%	1	5%
學士班	33	18	14	78%	1	6%		0%	2	11%		0%		0%	1	6%
碩士班	10	4	4	100%		0%		0%		0%		0%		0%		0%
幼兒教育學系	78	46	40	87%	1	2%		0%	1	2%	1	2%	2	4%	1	2%
學士班	45	20	16	80%	1	5%		0%	1	5%	1	5%		0%	1	5%
碩士班	9	8	7	88%		0%		0%		0%		0%	1	13%		0%
進修碩士班	24	18	17	94%		0%		0%		0%		0%	1	6%		0%
數位學習設計與管理學系	47	37	18	49%	11	30%	2	5%	5	14%		0%		0%	1	3%
學士班	41	32	14	44%	11	34%	2	6%	4	13%		0%		0%	1	3%

學院/系所/學制	畢業數	調查數	就業		升學中		服役		準備考試		找工作		家管		其他	
			人數	比例	人數	比例	人數	比例	人數	比例	人數	比例	人數	比例	人數	比例
碩士班	6	5	4	80%		0%		0%	1	20%		0%		0%		0%
教育行政與政策發展研究所	27	27	27	100%		0%		0%		0%		0%		0%		0%
碩士班	10	10	10	100%		0%		0%		0%		0%		0%		0%
進修碩士班	17	17	17	100%		0%		0%		0%		0%		0%		0%
數理教育研究所	8	8	8	100%		0%		0%		0%		0%		0%		0%
碩士班	7	7	7	100%		0%		0%		0%		0%		0%		0%
進修碩士班	1	1	1	100%		0%		0%		0%		0%		0%		0%
人文藝術學院	352	240	154	64%	48	20%	7	3%	20	8%	3	1%	2	1%	6	3%
中國文學系	85	48	35	73%	4	8%	1	2%	5	10%	1	2%	1	2%	1	2%
學士班	50	32	22	69%	3	9%		0%	5	16%	1	3%		0%	1	3%
進修學士班	27	10	8	80%	1	10%		0%		0%		0%	1	10%		0%
碩士班	6	4	3	75%		0%	1	25%		0%		0%		0%		0%
進修碩士班	2	2	2	100%		0%		0%		0%		0%		0%		0%
視覺藝術學系	50	38	30	79%	5	13%	1	3%	1	3%		0%		0%	1	3%
學士班	39	30	22	73%	5	17%	1	3%	1	3%		0%		0%	1	3%
碩士班	11	8	8	100%		0%		0%		0%		0%		0%		0%
應用歷史學系	59	43	23	53%	8	19%	4	9%	6	14%	1	2%	1	2%		0%
學士班	48	34	16	47%	8	24%	3	9%	5	15%	1	3%	1	3%		0%
碩士班	8	6	4	67%		0%	1	17%	1	17%		0%		0%		0%
進修碩士班	3	3	3	100%		0%		0%		0%		0%		0%		0%
外國語言學系	107	68	39	57%	20	29%		0%	6	9%	1	1%		0%	2	3%
學士班	96	63	35	56%	20	32%		0%	5	8%	1	2%		0%	2	3%
進修學士班	2															
碩士班	9	5	4	80%		0%		0%	1	20%		0%		0%		0%
音樂學系	51	43	27	63%	11	26%	1	2%	2	5%		0%		0%	2	5%

學院/系所/學制	畢業數	調查數	就業		升學中		服役		準備考試		找工作		家管		其他	
			人數	比例	人數	比例	人數	比例	人數	比例	人數	比例	人數	比例	人數	比例
學士班	45	38	22	58%	11	29%	1	3%	2	5%		0%		0%	2	5%
碩士班	6	5	5	100%		0%		0%		0%		0%		0%		0%
管理學院	528	366	252	69%	78	21%	1	0%	20	5%	5	1%	2	1%	8	2%
企業管理學系	98	71	60	85%	7	10%		0%	1	1%	2	3%		0%	1	1%
學士班	49	32	26	81%	4	13%		0%	1	3%	1	3%		0%		0%
進修學士班	34	26	23	88%	3	12%		0%		0%		0%		0%		0%
碩士班	11	9	8	89%		0%		0%		0%	1	11%		0%		0%
博士班	4	4	3	75%		0%		0%		0%		0%		0%	1	25%
應用經濟學系	49	27	14	52%	10	37%		0%	1	4%	1	4%		0%	1	4%
學士班	49	27	14	52%	10	37%		0%	1	4%	1	4%		0%	1	4%
生物事業管理學系	66	51	31	61%	16	31%		0%	3	6%		0%		0%	1	2%
學士班	37	35	16	46%	15	43%		0%	3	9%		0%		0%	1	3%
進修學士班	23	10	9	90%	1	10%		0%		0%		0%		0%		0%
碩士班	6	6	6	100%		0%		0%		0%		0%		0%		0%
資訊管理學系	59	48	22	46%	17	35%	1	2%	4	8%	1	2%	1	2%	2	4%
學士班	47	38	13	34%	17	45%		0%	4	11%	1	3%	1	3%	2	5%
碩士班	12	10	9	90%		0%	1	10%		0%		0%		0%		0%
財務金融學系	85	62	34	55%	17	27%		0%	8	13%		0%		0%	3	5%
學士班	41	36	14	39%	16	44%		0%	5	14%		0%		0%	1	3%
進修學士班	44	26	20	77%	1	4%		0%	3	12%		0%		0%	2	8%
行銷與觀光管理學系	77	62	46	74%	11	18%		0%	3	5%	1	2%	1	2%		0%
學士班	45	35	21	60%	11	31%		0%	2	6%	1	3%		0%		0%
碩士班	29	24	22	92%		0%		0%	1	4%		0%	1	4%		0%
博士班	3	3	3	100%		0%		0%		0%		0%		0%		0%
管理學院碩士在職專班	94	45	45	100%		0%		0%		0%		0%		0%		0%

學院/系所/學制	畢業數	調查數	就業		升學中		服役		準備考試		找工作		家管		其他	
			人數	比例	人數	比例	人數	比例	人數	比例	人數	比例	人數	比例	人數	比例
進修碩士班	94	45	45	100%		0%		0%		0%		0%		0%		0%
農學院	530	383	242	63%	90	23%	4	1%	29	8%	9	2%	5	1%	4	1%
農藝學系	51	41	23	56%	10	24%	1	2%	4	10%	3	7%		0%		0%
學士班	43	35	17	49%	10	29%	1	3%	4	11%	3	9%		0%		0%
碩士班	3	2	2	100%		0%		0%		0%		0%		0%		0%
進修碩士班	5	4	4	100%		0%		0%		0%		0%		0%		0%
園藝學系	81	62	39	63%	14	23%		0%	5	8%		0%	2	3%	2	3%
學士班	48	39	20	51%	14	36%		0%	4	10%		0%	1	3%		0%
進修學士班	29	19	16	84%		0%		0%		0%		0%	1	5%	2	11%
碩士班	4	4	3	75%		0%		0%	1	25%		0%		0%		0%
森林暨自然資源學系	52	39	20	51%	12	31%		0%	4	10%	2	5%		0%	1	3%
學士班	40	34	17	50%	12	35%		0%	3	9%	2	6%		0%		0%
碩士班	12	5	3	60%		0%		0%	1	20%		0%		0%	1	20%
木質材料與設計學系	77	55	39	71%	8	15%	1	2%	5	9%	1	2%		0%	1	2%
學士班	37	29	18	62%	6	21%	1	3%	3	10%		0%		0%	1	3%
進修學士班	33	22	17	77%	2	9%		0%	2	9%	1	5%		0%		0%
碩士班	7	4	4	100%		0%		0%		0%		0%		0%		0%
動物科學系	87	49	32	65%	9	18%		0%	7	14%	1	2%		0%		0%
學士班	37	26	13	50%	6	23%		0%	6	23%	1	4%		0%		0%
進修學士班	36	15	13	87%	2	13%		0%		0%		0%		0%		0%
碩士班	14	8	6	75%	1	13%		0%	1	13%		0%		0%		0%
生物農業科技學系	53	27	12	44%	13	48%		0%	2	7%		0%		0%		0%
學士班	47	24	9	38%	13	54%		0%	2	8%		0%		0%		0%
碩士班	6	3	3	100%		0%		0%		0%		0%		0%		0%
景觀學系	39	34	23	68%	8	24%	1	3%	1	3%	1	3%		0%		0%

學院/系所/學制	畢業數	調查數	就業		升學中		服役		準備考試		找工作		家管		其他	
			人數	比例	人數	比例	人數	比例	人數	比例	人數	比例	人數	比例	人數	比例
學士班	34	30	20	67%	8	27%	1	3%	1	3%		0%		0%		0%
碩士班	5	4	3	75%		0%		0%		0%	1	25%		0%		0%
植物醫學系	46	37	17	46%	16	43%	1	3%	1	3%	1	3%	1	3%		0%
學士班	39	31	13	42%	15	48%	1	3%	1	3%		0%	1	3%		0%
碩士班	7	6	4	67%	1	17%		0%		0%	1	17%		0%		0%
農業科學博士學位學程	1	1	1	100%		0%		0%		0%		0%		0%		0%
博士班	1	1	1	100%		0%		0%		0%		0%		0%		0%
農場管理進修學士學位學程	41	37	35	95%		0%		0%		0%		0%	2	5%		0%
進修學士班	41	37	35	95%		0%		0%		0%		0%	2	5%		0%
農學院農學碩士在職專班	2	1	1	100%		0%		0%		0%		0%		0%		0%
進修碩士班	2	1	1	100%		0%		0%		0%		0%		0%		0%
理工學院	452	346	154	45%	157	45%	5	1%	19	5%	8	2%	2	1%	1	0%
電子物理學系	49	41	6	15%	33	80%		0%	2	5%		0%		0%		0%
學士班	44	39	4	10%	33	85%		0%	2	5%		0%		0%		0%
碩士班	5	2	2	100%		0%		0%		0%		0%		0%		0%
應用化學系	45	25	9	36%	13	52%	1	4%	2	8%		0%		0%		0%
學士班	32	19	3	16%	13	68%	1	5%	2	11%		0%		0%		0%
碩士班	11	6	6	100%		0%		0%		0%		0%		0%		0%
博士班	2															
應用數學系	41	41	21	51%	15	37%	1	2%	4	10%		0%		0%		0%
學士班	39	39	19	49%	15	38%	1	3%	4	10%		0%		0%		0%
碩士班	2	2	2	100%		0%		0%		0%		0%		0%		0%
資訊工程學系	62	52	22	42%	18	35%	3	6%	1	2%	7	13%	1	2%		0%
學士班	39	31	7	23%	18	58%	1	3%	1	3%	3	10%	1	3%		0%
碩士班	23	21	15	71%		0%	2	10%		0%	4	19%		0%		0%

學院/系所/學制	畢業數	調查數	就業		升學中		服役		準備考試		找工作		家管		其他	
			人數	比例	人數	比例	人數	比例	人數	比例	人數	比例	人數	比例	人數	比例
生物機電工程學系	87	67	46	69%	18	27%		0%	1	1%		0%	1	1%	1	1%
學士班	36	29	14	48%	14	48%		0%	1	3%		0%		0%		0%
進修學士班	27	19	14	74%	4	21%		0%		0%		0%	1	5%		0%
碩士班	16	13	12	92%		0%		0%		0%		0%		0%	1	8%
進修碩士班	8	6	6	100%		0%		0%		0%		0%		0%		0%
土木與水資源工程學系	73	64	37	58%	22	34%		0%	5	8%		0%		0%		0%
學士班	37	33	8	24%	20	61%		0%	5	15%		0%		0%		0%
進修學士班	18	14	13	93%	1	7%		0%		0%		0%		0%		0%
碩士班	8	7	6	86%	1	14%		0%		0%		0%		0%		0%
進修碩士班	10	10	10	100%		0%		0%		0%		0%		0%		0%
電機工程學系	49	29	6	21%	20	69%		0%	2	7%	1	3%		0%		0%
學士班	43	27	4	15%	20	74%		0%	2	7%	1	4%		0%		0%
碩士班	6	2	2	100%		0%		0%		0%		0%		0%		0%
機械與能源工程學系	46	27	7	26%	18	67%		0%	2	7%		0%		0%		0%
學士班	44	26	7	27%	17	65%		0%	2	8%		0%		0%		0%
碩士班	2	1		0%	1	100%		0%		0%		0%		0%		0%
生命科學院	327	219	91	42%	105	48%	1	0%	13	6%	7	3%	1	0%	1	0%
食品科學系	113	61	37	61%	17	28%		0%	6	10%	1	2%		0%		0%
學士班	46	28	7	25%	16	57%		0%	5	18%		0%		0%		0%
進修學士班	25	9	7	78%	1	11%		0%	1	11%		0%		0%		0%
碩士班	27	13	12	92%		0%		0%		0%	1	8%		0%		0%
進修碩士班	14	10	10	100%		0%		0%		0%		0%		0%		0%
博士班	1	1	1	100%		0%		0%		0%		0%		0%		0%
水生生物科學系	47	20	10	50%	10	50%		0%		0%		0%		0%		0%
學士班	45	20	10	50%	10	50%		0%		0%		0%		0%		0%

學院/系所/學制	畢業數	調查數	就業		升學中		服役		準備考試		找工作		家管		其他	
			人數	比例	人數	比例	人數	比例	人數	比例	人數	比例	人數	比例	人數	比例
碩士班	2															
生物資源學系	56	36	21	58%	11	31%		0%	1	3%	3	8%		0%		0%
學士班	45	30	15	50%	11	37%		0%	1	3%	3	10%		0%		0%
碩士班	11	6	6	100%		0%		0%		0%		0%		0%		0%
生化科技學系	54	48	11	23%	30	63%	1	2%	4	8%	1	2%		0%	1	2%
學士班	44	41	6	15%	30	73%	1	2%	3	7%	1	2%		0%		0%
碩士班	6	4	2	50%		0%		0%	1	25%		0%		0%	1	25%
進修碩士班	4	3	3	100%		0%		0%		0%		0%		0%		0%
微生物免疫與生物藥學系	57	54	12	22%	37	69%		0%	2	4%	2	4%	1	2%		0%
學士班	49	47	7	15%	37	79%		0%	2	4%	1	2%		0%		0%
碩士班	8	7	5	71%		0%		0%		0%	1	14%	1	14%		0%
獸醫學院	56	42	36	86%	3	7%		0%	1	2%	2	5%		0%		0%
獸醫學系	56	42	36	86%	3	7%		0%	1	2%	2	5%		0%		0%
學士班	42	33	27	82%	3	9%		0%	1	3%	2	6%		0%		0%
碩士班	6	4	4	100%		0%		0%		0%		0%		0%		0%
進修碩士班	8	5	5	100%		0%		0%		0%		0%		0%		0%
總計	2746	1987	1228	62%	516	26%	24	1%	139	7%	37	2%	16	1%	27	1%

附表二：108學年度畢業後1年畢業生工作職業類型

學院/系所/學制	就業數		建築營造類		製造類		科學、技術、工程、數學類		物流運輸類		天然資源、食品與農業類		醫療保健類		藝文與影音傳播類		資訊科技類		金融財務類		企業經營管理類		行銷與銷售類		政府公共事務類		教育與訓練類		個人及社會服務類		休閒與觀光旅遊類		司法、法律與公共安全類	
	人數	比例	人數	比例	人數	比例	人數	比例	人數	比例	人數	比例	人數	比例	人數	比例	人數	比例	人數	比例	人數	比例	人數	比例	人數	比例	人數	比例	人數	比例	人數	比例	人數	比例
師範學院	299	0%	2	1%	6	2%	2	1%	5	2%	7	2%	10	3%	7	2%	2	1%	1	0%	15	5%	12	4%	202	68%	22	7%	5	2%	1	0%		
教育學系	46	0%	0	0%	0	0%	0	0%	0	0%	0	0%	1	2%	0	0%	0	0%	0	0%	0	0%	0	0%	45	98%	0	0%	0	0%	0	0%		
學士班	17	0%	0	0%	0	0%	0	0%	0	0%	0	0%	1	6%	0	0%	0	0%	0	0%	0	0%	0	0%	16	94%	0	0%	0	0%	0	0%		
碩士班	11	0%	0	0%	0	0%	0	0%	0	0%	0	0%	0	0%	0	0%	0	0%	0	0%	0	0%	0	0%	11	100%	0	0%	0	0%	0	0%		
進修碩士班	14	0%	0	0%	0	0%	0	0%	0	0%	0	0%	0	0%	0	0%	0	0%	0	0%	0	0%	0	0%	14	100%	0	0%	0	0%	0	0%		
博士班	4	0%	0	0%	0	0%	0	0%	0	0%	0	0%	0	0%	0	0%	0	0%	0	0%	0	0%	0	0%	4	100%	0	0%	0	0%	0	0%		
輔導與諮商學系	61	0%	0	0%	0	0%	0	0%	0	0%	6	10%	2	3%	0	0%	2	3%	0	0%	2	3%	1	2%	30	49%	18	30%	0	0%	0	0%		
學士班	23	0%	0	0%	0	0%	0	0%	0	0%	2	9%	0	0%	1	4%	0	0%	0	0%	2	9%	0	0%	4	17%	14	61%	0	0%	0	0%		
碩士班	18	0%	0	0%	0	0%	0	0%	4	22%	0	0%	0	0%	0	0%	0	0%	0	0%	1	6%	10	56%	3	17%	0	0%	0	0%	0	0%		
進修碩士班	20	0%	0	0%	0	0%	0	0%	2	10%	0	0%	0	0%	1	5%	0	0%	0	0%	0	0%	0	0%	16	80%	1	5%	0	0%	0	0%		
體育與健康休閒學系	81	0%	2	2%	6	7%	1	1%	2	2%	1	1%	0	0%	5	6%	0	0%	0	0%	8	10%	5	6%	41	51%	4	5%	5	6%	1	1%		
學士班	21	0%	0	0%	1	5%	1	5%	0	0%	0	0%	0	0%	0	0%	0	0%	0	0%	3	14%	1	5%	11	52%	1	5%	3	14%	0	0%		
進修學士班	31	0%	2	6%	3	10%	0	0%	1	3%	0	0%	0	0%	4	13%	0	0%	0	0%	4	13%	3	10%	10	32%	2	6%	2	6%	0	0%		
碩士班	14	0%	0	0%	2	14%	0	0%	1	7%	0	0%	1	7%	0	0%	0	0%	0	0%	1	7%	1	7%	7	50%	0	0%	0	0%	1	7%		
進修碩士班	15	0%	0	0%	0	0%	0	0%	0	0%	1	7%	0	0%	0	0%	0	0%	0	0%	0	0%	0	0%	13	87%	1	7%	0	0%	0	0%		
特殊教育學系	18	0%	0	0%	0	0%	0	0%	0	0%	0	0%	0	0%	0	0%	0	0%	0	0%	1	6%	0	0%	17	94%	0	0%	0	0%	0	0%		
學士班	14	0%	0	0%	0	0%	0	0%	0	0%	0	0%	0	0%	0	0%	0	0%	0	0%	1	7%	0	0%	13	93%	0	0%	0	0%	0	0%		
碩士班	4	0%	0	0%	0	0%	0	0%	0	0%	0	0%	0	0%	0	0%	0	0%	0	0%	0	0%	0	0%	4	100%	0	0%	0	0%	0	0%		
幼兒教育學系	40	0%	0	0%	0	0%	0	0%	0	0%	0	0%	0	0%	0	0%	0	0%	0	0%	1	3%	2	5%	37	93%	0	0%	0	0%	0	0%		
學士班	16	0%	0	0%	0	0%	0	0%	0	0%	0	0%	0	0%	0	0%	0	0%	0	0%	1	6%	1	6%	14	88%	0	0%	0	0%	0	0%		
碩士班	7	0%	0	0%	0	0%	0	0%	0	0%	0	0%	0	0%	0	0%	0	0%	0	0%	0	0%	1	14%	6	86%	0	0%	0	0%	0	0%		

學院/系所/學制	就業數		建築營造類		製造類		科學、技術、工程、數學類		物流運輸類		天然資源、食品與農業類		醫療保健類		藝文與影音傳播類		資訊科技類		金融財務類		企業經營管理類		行銷與銷售類		政府公共事務類		教育與訓練類		個人及社會服務類		休閒與觀光旅遊類		司法、法律與公共安全類			
	人數	比例	人數	比例	人數	比例	人數	比例	人數	比例	人數	比例	人數	比例	人數	比例	人數	比例	人數	比例	人數	比例	人數	比例	人數	比例	人數	比例	人數	比例	人數	比例	人數	比例		
進修碩士班	17	0%	0%	0%	0%	0%	0%	0%	0%	0%	0%	0%	0%	0%	0%	0%	0%	0%	0%	0%	0%	0%	0%	0%	0%	17	100%	0%	0%	0%	0%	0%	0%			
數位學習設計與管理學系	18	0%	0%	0%	1	6%	2	11%	0	0%	7	39%	2	11%	0	0%	1	6%	3	17%	1	6%	1	6%	0	0%	0	0%	0	0%	0	0%	0	0%		
學士班	14	0%	0%	0%	1	7%	1	7%	0	0%	7	50%	2	14%	0	0%	0	0%	2	14%	1	7%	0	0%	0	0%	0	0%	0	0%	0	0%	0	0%		
碩士班	4	0%	0%	0%	0	0%	1	25%	0	0%	1	25%	0	0%	0	0%	1	25%	1	25%	0	0%	1	25%	0	0%	1	25%	0	0%	0	0%	0	0%		
教育行政與政策發展研究所	27	0%	0%	0%	0	0%	1	4%	0	0%	0	0%	0	0%	0	0%	0	0%	0	0%	3	11%	23	85%	0	0%	0	0%	0	0%	0	0%	0	0%		
碩士班	10	0%	0%	0%	0	0%	0	0%	0	0%	0	0%	0	0%	0	0%	0	0%	0	0%	1	10%	9	90%	0	0%	0	0%	0	0%	0	0%	0	0%		
進修碩士班	17	0%	0%	0%	0	0%	1	6%	0	0%	0	0%	0	0%	0	0%	0	0%	0	0%	2	12%	14	82%	0	0%	0	0%	0	0%	0	0%	0	0%		
數理教育研究所	8	0%	0%	0%	0	0%	0	0%	0	0%	0	0%	0	0%	0	0%	0	0%	0	0%	0	0%	0	0%	8	100%	0	0%	0	0%	0	0%	0	0%		
碩士班	7	0%	0%	0%	0	0%	0	0%	0	0%	0	0%	0	0%	0	0%	0	0%	0	0%	0	0%	0	0%	7	100%	0	0%	0	0%	0	0%	0	0%		
進修碩士班	1	0%	0%	0%	0	0%	0	0%	0	0%	0	0%	0	0%	0	0%	0	0%	0	0%	0	0%	0	0%	1	100%	0	0%	0	0%	0	0%	0	0%		
人文藝術學院	154	0%	13	8%	4	3%	3	2%	2	1%	3	2%	21	14%	4	3%	3	2%	1	1%	21	14%	5	3%	66	43%	3	2%	4	3%	1	1%	1	1%		
中國文學系	35	0%	2	6%	2	6%	1	3%	1	3%	2	6%	1	3%	2	6%	1	3%	0	0%	1	3%	1	3%	17	49%	2	6%	2	6%	2	6%	0	0%		
學士班	22	0%	2	9%	0	0%	1	5%	1	5%	2	9%	1	5%	0	0%	0	0%	0	0%	1	5%	1	5%	10	45%	2	9%	1	5%	1	5%	0	0%		
進修學士班	8	0%	0	0%	2	25%	0	0%	0	0%	0	0%	1	13%	1	13%	0	0%	0	0%	0	0%	0	0%	3	38%	0	0%	1	13%	0	0%	0	0%		
碩士班	3	0%	0	0%	0	0%	0	0%	0	0%	0	0%	1	33%	0	0%	0	0%	0	0%	0	0%	0	0%	2	67%	0	0%	0	0%	0	0%	0	0%		
進修碩士班	2	0%	0	0%	0	0%	0	0%	0	0%	0	0%	0	0%	0	0%	0	0%	0	0%	0	0%	0	0%	2	100%	0	0%	0	0%	0	0%	0	0%		
視覺藝術學系	30	0%	2	7%	0	0%	0	0%	0	0%	0	0%	10	33%	2	7%	0	0%	0	0%	8	27%	1	3%	6	20%	0	0%	1	3%	0	0%	1	3%	0	0%
學士班	22	0%	1	5%	0	0%	0	0%	0	0%	0	0%	9	41%	1	5%	0	0%	0	0%	6	27%	0	0%	4	18%	0	0%	1	5%	0	0%	1	5%	0	0%
碩士班	8	0%	1	13%	0	0%	0	0%	0	0%	0	0%	1	13%	1	13%	0	0%	0	0%	2	25%	1	13%	2	25%	0	0%	0	0%	0	0%	0	0%	0	0%
應用歷史學系	23	0%	3	13%	1	4%	0	0%	1	4%	1	4%	0	0%	0	0%	0	0%	1	4%	2	9%	2	9%	10	43%	1	4%	0	0%	1	4%	0	0%	1	4%
學士班	16	0%	3	19%	1	6%	0	0%	1	6%	1	6%	0	0%	0	0%	0	0%	1	6%	2	13%	2	13%	3	19%	1	6%	0	0%	1	6%	0	0%	1	6%
碩士班	4	0%	0	0%	0	0%	0	0%	0	0%	0	0%	0	0%	0	0%	0	0%	0	0%	0	0%	0	0%	4	100%	0	0%	0	0%	0	0%	0	0%	0	0%

學院/系所/學制	就業數		建築營造類		製造類		科學、技術、工程、數學類		物流運輸類		天然資源、食品與農業類		醫療保健類		藝文與影音傳播類		資訊科技類		金融財務類		企業經營管理類		行銷與銷售類		政府公共事務類		教育與訓練類		個人及社會服務類		休閒與觀光旅遊類		司法、法律與公共安全類		
	人數	比例	人數	比例	人數	比例	人數	比例	人數	比例	人數	比例	人數	比例	人數	比例	人數	比例	人數	比例	人數	比例	人數	比例	人數	比例	人數	比例	人數	比例	人數	比例	人數	比例	
進修碩士班	3	0%		0%		0%		0%		0%		0%		0%		0%		0%		0%		0%		0%	3	100%		0%		0%		0%		0%	
外國語言學系	39	0%	6	15%	1	3%	1	3%	1	3%	0	0%	1	3%	0	0%	1	3%	0	1	3%	0	7	18%	0	21	54%	0	1	3%	0	1	3%	0	
學士班	35	0%	6	17%	1	3%	1	3%	1	3%	0	0%	1	3%	0	0%	1	3%	0	7	20%	0	7	20%	0	17	49%	0	1	3%	0	1	3%	0	
碩士班	4	0%		0%		0%		0%		0%		0%		0%		0%		0%		0	0%		0	0%	4	100%		0%		0%		0%		0%	
音樂學系	27	0%		0%		0%	1	4%	4	0%	0	0%	9	33%	0	0%	1	4%	0	3	11%	1	4%	12	44%	0	0	0%	0	0%	0	0%	0	0%	0
學士班	22	0%		0%		0%	1	5%	5	0%	0	0%	7	32%	0	0%	1	5%	0	3	14%	1	5%	9	41%	0	0	0%	0	0%	0	0%	0	0%	
碩士班	5	0%		0%		0%		0%		0%		0%	2	40%	0	0%	0	0%	0	0	0%	0	0%	3	60%	0	0	0%	0	0%	0	0%	0	0%	
管理學院	252	6	2%	30	12%	11	4%	6	2%	6	2%	8	3%	2	1%	17	7%	48	19%	20	8%	38	15%	14	6%	20	8%	8	3%	16	6%	2	1%	1%	
企業管理學系	60	2	3%	8	13%	7	12%	1	2%	1	2%	3	5%	0	0%	3	5%	6	10%	10	17%	8	13%	4	7%	2	3%	2	3%	3	5%	0	0%	0%	0%
學士班	26		0%	4	15%	3	12%	1	4%		0%		0%	0	0%	2	8%	1	4%	9	35%	3	12%	3	12%		0%		0%		0%		0%	0%	
進修學士班	23	2	9%	3	13%	2	9%		0%		0%	1	4%		0%	1	4%	4	17%		0%	5	22%		0%		2	9%	3	13%		0%		0%	
碩士班	8		0%	1	13%	2	25%		0%	1	13%	2	25%		0%	1	13%	1	13%		0%		0%		0%		0%		0%		0%		0%		0%
博士班	3		0%		0%	0%	0%		0%		0%	0%	0%		0%		0%		0%		0%		0%	1	33%	2	67%		0%		0%		0%	0%	
應用經濟學系	14	0%	1	7%	0	0%	0	0%	0	0%	0	0%	0	0%	0	0%	7	50%	2	14%	2	14%	1	7%	0	0%	1	7%	0	1	7%	0	0%	0%	
學士班	14		0%	1	7%		0%		0%		0%		0%		0%		7	50%	2	14%	2	14%	1	7%		0%	1	7%		0%	1	7%		0%	0%
生物事業管理學系	31	0%	5	16%	2	6%	2	6%	4	13%	2	6%	0	0%	2	6%	2	6%	0	0%	7	23%	1	3%	4	13%	0	0%	0%	0%	0%	0%	0%	0%	
學士班	16		0%	3	19%		0%		0%	1	6%	2	13%		0%	1	6%		0%		0%	5	31%	1	6%	3	19%		0%		0%		0%	0%	
進修學士班	9		0%	2	22%	2	22%	2	22%	1	11%		0%		0%	1	11%		0%		0%	1	11%		0%		0%		0%		0%		0%	0%	
碩士班	6		0%		0%		0%		0%	2	33%		0%		0%	1	17%	1	17%		0%	1	17%		0%	1	17%		0%		0%		0%	0%	
資訊管理學系	22	1	5%	1	5%	0	0%	0	0%	0	0%	0	0%	12	55%	3	14%	1	5%	0	0%	0	0%	3	14%	1	5%	0	0%	0%	0%	0%	0%		
學士班	13	1	8%		0%		0%		0%		0%		0%	5	38%	3	23%	1	8%		0%		0%	2	15%	1	8%		0%		0%		0%	0%	
碩士班	9		0%	1	11%		0%		0%		0%		0%	7	78%		0%		0%		0%		0%	1	11%		0%		0%		0%		0%	0%	
財務金融學系	34	2	6%	3	9%	2	6%	0	0%	1	3%	0	0%	0	0%	14	41%	0	0%	6	18%	4	12%	0	0%	0	0%	0	0%	2	6%	0	0%	0%	

學院/系所/學制	就業數		建築營造類		製造類		科學、技術、工程、數學類		物流運輸類		天然資源、食品與農業類		醫療保健類		藝文與影音傳播類		資訊科技類		金融財務類		企業經營管理類		行銷與銷售類		政府公共事務類		教育與訓練類		個人及社會服務類		休閒與觀光旅遊類		司法、法律與公共安全類	
	人數	比例	人數	比例	人數	比例	人數	比例	人數	比例	人數	比例	人數	比例	人數	比例	人數	比例	人數	比例	人數	比例	人數	比例	人數	比例	人數	比例	人數	比例	人數	比例		
學士班	14	0%	1	7%		0%		0%		0%		0%		0%		0%	11	79%		0%	1	7%	1	7%		0%		0%		0%		0%		0%
進修學士班	20	2	10%	2	10%	2	10%		0%	1	5%		0%		0%		0%	3	15%		0%	5	25%	3	15%		0%		0%	2	10%		0%	
行銷與觀光管理學系	46	1	2%	5	11%		0%	1	2%		0%		0%	2	4%		0%	1	2%	3	7%	12	26%	2	4%	8	17%	3	7%	8	17%		0%	
學士班	21	1	5%	2	10%		0%	1	5%		0%		0%	1	5%		0%	3	14%	6	29%	1	5%	3	14%	2	10%	1	5%		0%		0%	
碩士班	22		0%	3	14%		0%		0%		0%		0%	1	5%		0%	1	5%	6	27%	1	5%	3	14%	1	5%	6	27%		0%		0%	
博士班	3		0%		0%		0%		0%		0%		0%		0%		0%		0%		0%		0%	2	67%		0%	1	33%		0%		0%	
管理學院碩士在職專班	45		0%	7	16%		0%	2	4%		0%	3	7%		0%		0%	15	33%	4	9%	3	7%	2	4%	3	7%	1	2%	3	7%	2	4%	
進修碩士班	45		0%	7	16%		0%	2	4%		0%	3	7%		0%		0%	15	33%	4	9%	3	7%	2	4%	3	7%	1	2%	3	7%	2	4%	
農學院	242	35	14%	16	7%	14	6%	2	1%	98	40%	7	3%	2	1%	1	0%	4	2%	2	1%	18	7%	13	5%	16	7%	8	3%	6	2%		0%	
農藝學系	23	1	4%	1	4%	2	9%		0%	9	39%		0%		0%		0%	1	4%		0%	5	22%	2	9%	2	9%		0%		0%		0%	
學士班	17	1	6%	1	6%	2	12%		0%	8	47%		0%		0%		0%	1	6%		0%	3	18%		0%	1	6%		0%		0%		0%	
碩士班	2		0%		0%		0%		0%	1	50%		0%		0%		0%		0%		0%		0%	1	50%		0%		0%		0%		0%	
進修碩士班	4		0%		0%		0%		0%		0%		0%		0%		0%		0%		0%	2	50%	1	25%	1	25%		0%		0%		0%	
園藝學系	39	1	3%		0%	1	3%	1	3%	17	44%		0%		0%		0%	2	5%		0%	9	23%	1	3%	2	5%	5	13%		0%		0%	
學士班	20		0%		0%		0%	1	5%	9	45%		0%		0%		0%	1	5%		0%	5	25%	1	5%		0%	3	15%		0%		0%	
進修學士班	16	1	6%		0%	1	6%		0%	5	31%		0%		0%		0%	1	6%		0%	4	25%		0%	2	13%	2	13%		0%		0%	
碩士班	3		0%		0%		0%		0%	3	100%		0%		0%		0%		0%		0%		0%		0%		0%		0%		0%		0%	
森林暨自然資源學系	20	2	10%		0%	4	20%		0%	6	30%		0%	1	5%		0%	1	5%		0%	0	0%	1	5%	4	20%		0%	1	5%		0%	
學士班	17	2	12%		0%	2	12%		0%	6	35%		0%	1	6%		0%	1	6%		0%	0	0%	1	6%	3	18%		0%	1	6%		0%	
碩士班	3		0%		0%	2	67%		0%		0%		0%		0%		0%		0%		0%		0%	1	33%		0%		0%		0%		0%	
木質材料與設計學系	39	13	33%	10	26%	3	8%	1	3%	3	8%		0%		0%	1	3%		0%		0%	3	8%	1	3%	2	5%		0%	2	5%		0%	

學院/系所/學制	就業數		建築營造類		製造類		科學、技術、工程、數學類		物流運輸類		天然資源、食品與農業類		醫療保健類		藝文與影音傳播類		資訊科技類		金融財務類		企業經營管理類		行銷與銷售類		政府公共事務類		教育與訓練類		個人及社會服務類		休閒與觀光旅遊類		司法、法律與公共安全類	
	人數	比例	人數	比例	人數	比例	人數	比例	人數	比例	人數	比例	人數	比例	人數	比例	人數	比例	人數	比例	人數	比例	人數	比例	人數	比例	人數	比例	人數	比例	人數	比例		
學士班	18	4%	22%	6	33%	1	6%	0%	1	6%	0%	0%	1	6%	0%	0%	2	11%	0%	1	6%	0%	2	11%	0%	2	11%	0%	2	11%	0%	2	11%	0%
進修學士班	17	8%	47%	2	12%	2	12%	1	6%	1	6%	0%	0%	0%	0%	0%	1	6%	1	6%	1	6%	1	6%	0%	0%	0%	0%	0%	0%	0%	0%	0%	
碩士班	4	1%	25%	2	50%	0%	0%	0%	1	25%	0%	0%	0%	0%	0%	0%	0%	0%	0%	0%	0%	0%	0%	0%	0%	0%	0%	0%	0%	0%	0%	0%	0%	
動物科學系	32	0%	0%	2	6%	0%	0%	0%	16	50%	3	9%	0%	0%	0%	0%	1	3%	3	9%	3	9%	3	9%	3	9%	0%	1	3%	0%	1	3%	0%	
學士班	13	0%	0%	1	8%	0%	0%	0%	5	38%	1	8%	0%	0%	0%	0%	1	8%	0%	3	23%	2	15%	0%	0%	0%	0%	0%	0%	0%	0%	0%	0%	
進修學士班	13	0%	0%	1	8%	0%	0%	0%	7	54%	2	15%	0%	0%	0%	0%	0%	0%	3	23%	0%	0%	0%	0%	0%	0%	0%	0%	0%	0%	0%	0%	0%	
碩士班	6	0%	0%	0%	0%	0%	0%	0%	4	67%	0%	0%	0%	0%	0%	0%	0%	0%	0%	0%	0%	1	17%	0%	1	17%	0%	1	17%	0%	1	17%	0%	
生物農業科技學系	12	0%	0%	2	17%	1	8%	0%	2	17%	3	25%	0%	0%	0%	1	8%	0%	1	8%	1	8%	1	8%	1	8%	0%	0%	0%	0%	0%	0%		
學士班	9	0%	0%	2	22%	0%	0%	0%	1	11%	2	22%	0%	0%	0%	1	11%	0%	1	11%	1	11%	1	11%	1	11%	0%	0%	0%	0%	0%	0%	0%	
碩士班	3	0%	0%	0%	1	33%	0%	0%	1	33%	1	33%	0%	0%	0%	0%	0%	0%	0%	0%	0%	0%	0%	0%	0%	0%	0%	0%	0%	0%	0%	0%	0%	
景觀學系	23	18%	78%	0%	1	4%	0%	0%	0%	0%	1	4%	0%	0%	0%	0%	0%	0%	0%	1	4%	0%	1	4%	0%	1	4%	1	4%	1	4%	0%		
學士班	20	17%	85%	0%	1	5%	0%	0%	0%	0%	0%	0%	0%	0%	0%	0%	0%	0%	0%	1	5%	0%	0%	0%	0%	0%	0%	0%	0%	0%	0%	0%	0%	
碩士班	3	1%	33%	0%	0%	0%	0%	0%	0%	0%	0%	0%	0%	0%	0%	0%	0%	0%	0%	0%	0%	0%	0%	0%	1	33%	1	33%	1	33%	0%	0%		
植物醫學系	17	0%	0%	0%	2	12%	0%	0%	11	65%	0%	0%	0%	0%	0%	0%	0%	0%	0%	2	12%	0%	1	6%	0%	1	6%	0%	1	6%	0%			
學士班	13	0%	0%	0%	1	8%	0%	0%	8	62%	0%	0%	0%	0%	0%	0%	0%	0%	0%	2	15%	0%	1	8%	0%	1	8%	0%	1	8%	0%	0%	0%	
碩士班	4	0%	0%	0%	1	25%	0%	0%	3	75%	0%	0%	0%	0%	0%	0%	0%	0%	0%	0%	0%	0%	0%	0%	0%	0%	0%	0%	0%	0%	0%	0%		
農場管理進修學士學位學程	35	0%	0%	1	3%	0%	0%	0%	34	97%	0%	0%	0%	0%	0%	0%	0%	0%	0%	0%	0%	0%	0%	0%	0%	0%	0%	0%	0%	0%	0%	0%		
進修學士班	35	0%	0%	1	3%	0%	0%	0%	34	97%	0%	0%	0%	0%	0%	0%	0%	0%	0%	0%	0%	0%	0%	0%	0%	0%	0%	0%	0%	0%	0%	0%	0%	
農學院農學碩士在職專班	1	0%	0%	0%	0%	0%	0%	0%	0%	0%	0%	0%	0%	0%	0%	0%	0%	0%	0%	0%	0%	0%	1	100%	0%	0%	0%	0%	0%	0%	0%			
進修碩士班	1	0%	0%	0%	0%	0%	0%	0%	0%	0%	0%	0%	0%	0%	0%	0%	0%	0%	0%	0%	0%	0%	1	100%	0%	0%	0%	0%	0%	0%	0%	0%		
農業科學博士學位學程	1	0%	0%	0%	0%	0%	0%	0%	0%	0%	1	100%	0%	0%	0%	0%	0%	0%	0%	0%	0%	0%	0%	0%	0%	0%	0%	0%	0%	0%	0%	0%		

學院/系所/學制	就業數		建築營造類		製造類		科學、技術、工程、數學類		物流運輸類		天然資源、食品與農業類		醫療保健類		藝文與影音傳播類		資訊科技類		金融財務類		企業經營管理類		行銷與銷售類		政府公共事務類		教育與訓練類		個人及社會服務類		休閒與觀光旅遊類		司法、法律與公共安全類			
	人數	比例	人數	比例	人數	比例	人數	比例	人數	比例	人數	比例	人數	比例	人數	比例	人數	比例	人數	比例	人數	比例	人數	比例	人數	比例	人數	比例	人數	比例	人數	比例	人數	比例		
博士班	1	0%		0%		0%		0%		0%		0%	1	100%		0%		0%		0%		0%		0%		0%		0%		0%		0%		0%		0%
理工學院	154	12%	8%	15	10%	69	45%	0%	14	9%	3	2%	0%	18	12%	2	1%	1	1%	4	3%	5	3%	10	6%	0%	1	1%							0%	
電子物理學系	6	0%	0%	3	50%	0%	0%	1	17%	0%	0%	0%	0%	0%	0%	0%	0%	0%	0%	0%	0%	0%	2	33%	0%	0%	0%	0%	0%	0%	0%	0%	0%	0%	0%	0%
學士班	4	0%	0%	2	50%	0%	0%	1	25%	0%	0%	0%	0%	0%	0%	0%	0%	0%	0%	0%	0%	0%	1	25%	0%	0%	0%	0%	0%	0%	0%	0%	0%	0%	0%	0%
碩士班	2	0%	0%	1	50%	0%	0%	0%	0%	0%	0%	0%	0%	0%	0%	0%	0%	0%	0%	0%	0%	0%	1	50%	0%	0%	0%	0%	0%	0%	0%	0%	0%	0%	0%	0%
應用化學系	9	0%	2	22%	6	67%	0%	0%	0%	0%	0%	0%	0%	0%	0%	0%	0%	0%	0%	0%	1	11%	0%	0%	0%	0%	0%	0%	0%	0%	0%	0%	0%	0%	0%	0%
學士班	3	0%	0%	2	67%	0%	0%	0%	0%	0%	0%	0%	0%	0%	0%	0%	0%	0%	0%	0%	1	33%	0%	0%	0%	0%	0%	0%	0%	0%	0%	0%	0%	0%	0%	0%
碩士班	6	0%	2	33%	4	67%	0%	0%	0%	0%	0%	0%	0%	0%	0%	0%	0%	0%	0%	0%	0%	0%	0%	0%	0%	0%	0%	0%	0%	0%	0%	0%	0%	0%	0%	
應用數學系	21	0%	4	19%	0%	0%	1	5%	0%	0%	0%	0%	1	5%	1	5%	1	5%	3	14%	4	19%	6	29%	0%	0%	0%	0%	0%	0%	0%	0%	0%	0%	0%	0%
學士班	19	0%	4	21%	0%	0%	1	5%	0%	0%	0%	0%	1	5%	1	5%	1	5%	3	16%	2	11%	6	32%	0%	0%	0%	0%	0%	0%	0%	0%	0%	0%	0%	0%
碩士班	2	0%	0%	0%	0%	0%	0%	0%	0%	0%	0%	0%	0%	0%	0%	0%	0%	0%	0%	2	100%	0%	0%	0%	0%	0%	0%	0%	0%	0%	0%	0%	0%	0%	0%	0%
資訊工程學系	22	2%	9%	3	14%	2	9%	0%	0%	0%	0%	0%	15	68%	0%	0%	0%	0%	0%	0%	0%	0%	0%	0%	0%	0%	0%	0%	0%	0%	0%	0%	0%	0%	0%	
學士班	7	2	29%	1	14%	1	14%	0%	0%	0%	0%	0%	3	43%	0%	0%	0%	0%	0%	0%	0%	0%	0%	0%	0%	0%	0%	0%	0%	0%	0%	0%	0%	0%	0%	
碩士班	15	0%	2	13%	1	7%	0%	0%	0%	0%	0%	0%	12	80%	0%	0%	0%	0%	0%	0%	0%	0%	0%	0%	0%	0%	0%	0%	0%	0%	0%	0%	0%	0%	0%	
生物機電工程學系	46	0%	3	7%	25	54%	0%	12	26%	2	4%	0%	2	4%	1	2%	0%	0%	0%	0%	0%	0%	1	2%	0%	0%	0%	0%	0%	0%	0%	0%	0%	0%	0%	0%
學士班	14	0%	1	7%	5	36%	0%	4	29%	2	14%	0%	2	14%	0%	0%	0%	0%	0%	0%	0%	0%	0%	0%	0%	0%	0%	0%	0%	0%	0%	0%	0%	0%	0%	
進修學士班	14	0%	2	14%	9	64%	0%	2	14%	0%	0%	0%	0%	1	7%	0%	0%	0%	0%	0%	0%	0%	0%	0%	0%	0%	0%	0%	0%	0%	0%	0%	0%	0%	0%	
碩士班	12	0%	0%	8	67%	0%	3	25%	0%	0%	0%	0%	0%	0%	0%	0%	0%	0%	0%	0%	0%	0%	1	8%	0%	0%	0%	0%	0%	0%	0%	0%	0%	0%	0%	0%
進修碩士班	6	0%	0%	3	50%	0%	3	50%	0%	0%	0%	0%	0%	0%	0%	0%	0%	0%	0%	0%	0%	0%	0%	0%	0%	0%	0%	0%	0%	0%	0%	0%	0%	0%	0%	
土木與水資源工程學系	37	10	27%	0%	25	68%	0%	1	3%	0%	0%	0%	0%	0%	0%	0%	0%	0%	0%	0%	0%	0%	0%	0%	0%	0%	0%	0%	1	3%	0%	0%	0%	0%		
學士班	8	2	25%	0%	6	75%	0%	0%	0%	0%	0%	0%	0%	0%	0%	0%	0%	0%	0%	0%	0%	0%	0%	0%	0%	0%	0%	0%	0%	0%	0%	0%	0%	0%	0%	
進修學士班	13	4	31%	0%	8	62%	0%	0%	0%	0%	0%	0%	0%	0%	0%	0%	0%	0%	0%	0%	0%	0%	0%	0%	0%	0%	0%	0%	1	8%	0%	0%	0%	0%		

學院/系所/學制	就業數		建築營造類		製造類		科學、技術、工程、數學類		物流運輸類		天然資源、食品與農業類		醫療保健類		藝文與影音傳播類		資訊科技類		金融財務類		企業經營管理類		行銷與銷售類		政府公共事務類		教育與訓練類		個人及社會服務類		休閒與觀光旅遊類		司法、法律與公共安全類	
	人數	比例	人數	比例	人數	比例	人數	比例	人數	比例	人數	比例	人數	比例	人數	比例	人數	比例	人數	比例	人數	比例	人數	比例	人數	比例	人數	比例	人數	比例	人數	比例		
碩士班	6	0%		0%	5	83%		0%	1	17%		0%		0%		0%		0%		0%		0%		0%		0%		0%		0%		0%		0%
進修碩士班	10	4	40%		6	60%		0%		0%		0%		0%		0%		0%		0%		0%		0%		0%		0%		0%		0%		0%
電機工程學系	6	0%	1	17%	4	67%	0%	0%	0%	0%	0%	0%	0%	0%	0%	0%	0%	0%	0%	0%	0%	0%	0%	1	17%	0%	0%	0%	0%	0%	0%	0%	0%	
學士班	4	0%	1	25%	2	50%	0%	0%	0%	0%	0%	0%	0%	0%	0%	0%	0%	0%	0%	0%	0%	0%	1	25%	0%	0%	0%	0%	0%	0%	0%	0%		
碩士班	2	0%		0%	2	100%		0%		0%		0%		0%		0%		0%		0%		0%		0%		0%		0%		0%		0%		0%
機械與能源工程學系	7	0%	2	29%	4	57%	0%	0%	0%	0%	0%	0%	0%	0%	0%	0%	0%	0%	0%	0%	0%	0%	1	14%	0%	0%	0%	0%	0%	0%	0%	0%	0%	
學士班	7	0%	2	29%	4	57%	0%	0%	0%	0%	0%	0%	0%	0%	0%	0%	0%	0%	0%	0%	0%	0%	1	14%	0%	0%	0%	0%	0%	0%	0%	0%		
生命科學院	91	2	2%	6	7%	11	12%	0%	26	29%	20	22%	1	1%	1	1%	1	1%	0%	4	4%	4	4%	11	12%	1	1%	3	3%	0%	0%	0%	0%	
食品科學系	37	1	3%	2	5%	3	8%	0%	17	46%	6	16%	0%	0%	1	3%	0%	0%	2	5%	1	3%	4	11%	0%	0%	0%	0%	0%	0%	0%	0%		
學士班	7	0%	1	14%		0%	0%	3	43%	1	14%	0%	0%	0%	0%	0%	0%	0%	1	14%	0%	0%	1	14%	0%	0%	0%	0%	0%	0%	0%	0%		
進修學士班	7	1	14%			0%	0%	3	43%	1	14%	0%	0%	1	14%	0%	0%	0%	1	14%	0%	0%		0%	0%	0%	0%	0%	0%	0%	0%	0%		
碩士班	12	0%		0%	3	25%	0%	7	58%	1	8%	0%	0%	0%	0%	0%	0%	0%	0%	0%	0%	0%	1	8%	0%	0%	0%	0%	0%	0%	0%			
進修碩士班	10	0%	1	10%		0%	0%	4	40%	3	30%	0%	0%	0%	0%	0%	0%	0%	0%	1	10%	1	10%	1	10%	0%	0%	0%	0%	0%	0%	0%		
博士班	1	0%		0%		0%	0%		0%		0%	0%	0%	0%	0%	0%	0%	0%	0%	0%	0%	0%	1	100%	0%	0%	0%	0%	0%	0%	0%	0%		
水生生物科學系	10	0%	0%	1	10%	0%	2	20%	2	20%	0%	0%	0%	0%	0%	0%	0%	0%	1	10%	1	10%	1	10%	0%	2	20%	0%	0%	0%	0%	0%		
學士班	10	0%		0%	1	10%	0%	2	20%	2	20%	0%	0%	0%	0%	0%	0%	0%	1	10%	1	10%	1	10%	0%	2	20%	0%	0%	0%	0%	0%		
生物資源學系	21	0%	1	5%	2	10%	0%	7	33%	2	10%	1	5%	1	5%	0%	0%	0%	1	5%	1	5%	3	14%	1	5%	1	5%	0%	0%	0%	0%		
學士班	15	0%	1	7%	2	13%	0%	3	20%	2	13%	1	7%	1	7%	0%	0%	0%	0%	1	7%	2	13%	1	7%	1	7%	1	7%	0%	0%	0%		
碩士班	6	0%		0%		0%	0%	4	67%		0%	0%	0%	0%	0%	0%	0%	0%	1	17%	0%	0%	1	17%	0%	0%	0%	0%	0%	0%	0%	0%		
生化科技學系	11	0%	0%	2	18%	0%	0%	5	45%	0%	0%	0%	0%	0%	0%	0%	0%	0%	0%	1	9%	3	27%	0%	0%	0%	0%	0%	0%	0%	0%	0%		
學士班	6	0%		0%	2	33%	0%	0%	1	17%	0%	0%	0%	0%	0%	0%	0%	0%	0%	1	17%	2	33%	0%	0%	0%	0%	0%	0%	0%	0%	0%		
碩士班	2	0%		0%		0%	0%	2	100%		0%	0%	0%	0%	0%	0%	0%	0%	0%	0%	0%	0%	0%	0%	0%	0%	0%	0%	0%	0%	0%	0%		

學院/系所/學制	就業數		建築營造類		製造類		科學、技術、工程、數學類		物流運輸類		天然資源、食品與農業類		醫療保健類		藝文與影音傳播類		資訊科技類		金融財務類		企業經營管理類		行銷與銷售類		政府公共事務類		教育與訓練類		個人及社會服務類		休閒與觀光旅遊類		司法、法律與公共安全類	
	人數	比例	人數	比例	人數	比例	人數	比例	人數	比例	人數	比例	人數	比例	人數	比例	人數	比例	人數	比例	人數	比例	人數	比例	人數	比例	人數	比例	人數	比例	人數	比例		
進修碩士班	3	0%		0%		0%		0%		0%	2	67%		0%		0%		0%		0%		0%		0%	1	33%		0%		0%		0%		
微生物免疫與生物藥學系	12	1	8%	3	25%	3	25%	0%	0%	5	42%	0%	0%	0%	0%	0%	0%	0%	0%	0%	0%	0%	0%	0%	0%	0%	0%	0%	0%	0%	0%	0%		
學士班	7	1	14%	2	29%	2	29%	0%	0%	2	29%	0%	0%	0%	0%	0%	0%	0%	0%	0%	0%	0%	0%	0%	0%	0%	0%	0%	0%	0%	0%			
碩士班	5		0%	1	20%	1	20%	0%	0%	3	60%	0%	0%	0%	0%	0%	0%	0%	0%	0%	0%	0%	0%	0%	0%	0%	0%	0%	0%	0%	0%			
獸醫學院	36	0%	1	3%	1	3%	0%	31	86%	0%	0%	0%	0%	0%	0%	0%	0%	0%	0%	0%	3	8%	0%	0%	0%	0%	0%	0%	0%	0%	0%			
獸醫學系	36	0%	1	3%	1	3%	0%	31	86%	0%	0%	0%	0%	0%	0%	0%	0%	0%	0%	0%	3	8%	0%	0%	0%	0%	0%	0%	0%	0%	0%			
學士班	27		0%		0%	0%	0%	25	93%	0%	0%	0%	0%	0%	0%	0%	0%	0%	0%	0%	2	7%	0%	0%	0%	0%	0%	0%	0%	0%	0%			
碩士班	4		0%		0%	0%	0%	4	100%	0%	0%	0%	0%	0%	0%	0%	0%	0%	0%	0%	0%	0%	0%	0%	0%	0%	0%	0%	0%	0%				
進修碩士班	5		0%	1	20%	1	20%	0%	2	40%	0%	0%	0%	0%	0%	0%	0%	0%	0%	0%	1	20%	0%	0%	0%	0%	0%	0%	0%	0%				
總計	1228	55	4%	83	7%	116	9%	13	1%	182	15%	48	4%	36	3%	48	4%	60	5%	25	2%	100	8%	56	5%	325	26%	42	3%	35	3%	4	0%	

附表三：108學年度畢業後1年畢業生平均月收入

學院/系所/學制	22,000元以下		22,001元至28,000元		28,001元至34,000元		34,001元至40,000元		40,001元至49,000元		49,001元至60,000元		60,001元至70,000元		70,001元以上	
	人數	比例	人數	比例	人數	比例	人數	比例	人數	比例	人數	比例	人數	比例	人數	比例
師範學院	14	5%	25	8%	52	17%	49	16%	97	32%	42	14%	13	4%	7	2%
教育學系	5	11%	3	7%	4	9%	3	7%	18	39%	9	20%	2	4%	2	4%
學士班	5	29%	2	12%	3	18%	1	6%	4	24%	2	12%		0%		0%
研究所碩士班		0%		0%		0%	2	18%	8	73%	1	9%		0%		0%
進修碩士班		0%		0%	1	7%		0%	6	43%	5	36%	2	14%		0%
研究所博士班		0%	1	25%		0%		0%		0%	1	25%		0%	2	50%
輔導與諮商學系	2	3%	3	5%	15	25%	10	16%	20	33%	5	8%	5	8%	1	2%
學士班	1	4%	3	13%	14	61%	3	13%	2	9%		0%		0%		0%
研究所碩士班		0%		0%	1	6%	4	22%	11	61%	2	11%		0%		0%
進修碩士班	1	5%		0%		0%	3	15%	7	35%	3	15%	5	25%	1	5%
體育與健康休閒學系	3	4%	8	10%	20	25%	23	28%	13	16%	10	12%	2	2%	2	2%
學士班	1	5%	4	19%	7	33%	5	24%	3	14%	1	5%		0%		0%
進修學士班		0%	4	13%	11	35%	10	32%	6	19%		0%		0%		0%
研究所碩士班	2	14%		0%	2	14%	5	36%	1	7%	2	14%	1	7%	1	7%
進修碩士班		0%		0%		0%	3	20%	3	20%	7	47%	1	7%	1	7%
特殊教育學系	2	11%	4	22%		0%	2	11%	6	33%	4	22%		0%		0%
學士班	2	14%	4	29%		0%	1	7%	6	43%	1	7%		0%		0%
研究所碩士班		0%		0%		0%	1	25%		0%	3	75%		0%		0%
幼兒教育學系	1	3%	4	10%	6	15%	5	13%	13	33%	8	20%	2	5%	1	3%
學士班	1	6%	2	13%	5	31%	3	19%	5	31%		0%		0%		0%
研究所碩士班		0%	2	29%		0%	2	29%	1	14%	2	29%		0%		0%
進修碩士班		0%		0%	1	6%		0%	7	41%	6	35%	2	12%	1	6%
數位學習設計與管理學系	1	6%	3	17%	7	39%	4	22%		0%	1	6%	2	11%		0%

學院/系所/學制	22,000元以下		22,001元至28,000元		28,001元至34,000元		34,001元至40,000元		40,001元至49,000元		49,001元至60,000元		60,001元至70,000元		70,001元以上	
	人數	比例	人數	比例	人數	比例	人數	比例	人數	比例	人數	比例	人數	比例	人數	比例
學士班	1	7%	3	21%	7	50%	2	14%		0%		0%	1	7%		0%
研究所碩士班		0%		0%		0%	2	50%		0%	1	25%	1	25%		0%
教育行政與政策發展研究所		0%		0%		0%	1	4%	24	89%	1	4%		0%	1	4%
研究所碩士班		0%		0%		0%		0%	9	90%	1	10%		0%		0%
進修碩士班		0%		0%		0%	1	6%	15	88%		0%		0%	1	6%
數理教育研究所		0%		0%		0%	1	13%	3	38%	4	50%		0%		0%
研究所碩士班		0%		0%		0%	1	14%	3	43%	3	43%		0%		0%
進修碩士班		0%		0%		0%		0%		0%	1	100%		0%		0%
人文藝術學院	14	9%	44	29%	34	22%	21	14%	24	16%	11	7%	1	1%	5	3%
中國文學系	3	9%	14	40%	5	14%	3	9%	6	17%	2	6%	1	3%	1	3%
學士班	3	14%	10	45%	4	18%	2	9%	3	14%		0%		0%		0%
進修學士班		0%	3	38%		0%	1	13%	2	25%	1	13%		0%	1	13%
研究所碩士班		0%	1	33%	1	33%		0%	1	33%		0%		0%		0%
進修碩士班		0%		0%		0%		0%		0%	1	50%	1	50%		0%
視覺藝術學系	6	20%	12	40%	7	23%		0%		0%	2	7%		0%	3	10%
學士班	5	23%	11	50%	5	23%		0%		0%		0%		0%	1	5%
研究所碩士班	1	13%	1	13%	2	25%		0%		0%	2	25%		0%	2	25%
應用歷史學系		0%	4	17%	9	39%	2	9%	3	13%	4	17%		0%	1	4%
學士班		0%	4	25%	7	44%	2	13%	1	6%	2	13%		0%		0%
研究所碩士班		0%		0%	2	50%		0%		0%	2	50%		0%		0%
進修碩士班		0%		0%		0%		0%	2	67%		0%		0%	1	33%
外國語言學系	2	5%	12	31%	6	15%	9	23%	8	21%	2	5%		0%		0%
學士班	2	6%	12	34%	6	17%	7	20%	8	23%		0%		0%		0%
研究所碩士班		0%		0%		0%	2	50%		0%	2	50%		0%		0%

學院/系所/學制	22,000元以下		22,001元至28,000元		28,001元至34,000元		34,001元至40,000元		40,001元至49,000元		49,001元至60,000元		60,001元至70,000元		70,001元以上	
	人數	比例	人數	比例	人數	比例	人數	比例	人數	比例	人數	比例	人數	比例	人數	比例
音樂學系	3	11%	2	7%	7	26%	7	26%	7	26%	1	4%		0%		0%
學士班	3	14%	1	5%	6	27%	7	32%	4	18%	1	5%		0%		0%
研究所碩士班		0%	1	20%	1	20%		0%	3	60%		0%		0%		0%
管理學院	8	3%	49	19%	69	27%	49	19%	21	8%	17	7%	6	2%	33	13%
企業管理學系	1	2%	18	30%	19	32%	9	15%	8	13%	3	5%	1	2%	1	2%
學士班	1	4%	9	35%	12	46%	3	12%		0%	1	4%		0%		0%
進修學士班		0%	8	35%	5	22%	4	17%	5	22%	1	4%		0%		0%
研究所碩士班		0%	1	13%	2	25%	2	25%	3	38%		0%		0%		0%
研究所博士班		0%		0%		0%		0%		0%	1	33%	1	33%	1	33%
應用經濟學系		0%	2	14%	2	14%	7	50%	2	14%		0%		0%	1	7%
學士班		0%	2	14%	2	14%	7	50%	2	14%		0%		0%	1	7%
生物事業管理學系		0%	10	32%	13	42%	6	19%		0%	2	6%		0%		0%
學士班		0%	8	50%	6	38%	1	6%		0%	1	6%		0%		0%
進修學士班		0%	2	22%	5	56%	2	22%		0%		0%		0%		0%
研究所碩士班		0%		0%	2	33%	3	50%		0%	1	17%		0%		0%
資訊管理學系	2	9%	3	14%	4	18%	9	41%	4	18%		0%		0%		0%
學士班	2	15%	2	15%	4	31%	5	38%		0%		0%		0%		0%
研究所碩士班		0%	1	11%		0%	4	44%	4	44%		0%		0%		0%
財務金融學系	2	6%	7	21%	16	47%	5	15%	1	3%	3	9%		0%		0%
學士班		0%	4	29%	6	43%	3	21%		0%	1	7%		0%		0%
進修學士班	2	10%	3	15%	10	50%	2	10%	1	5%	2	10%		0%		0%
行銷與觀光管理學系	2	4%	9	20%	14	30%	11	24%	4	9%	2	4%		0%	4	9%
學士班	2	10%	7	33%	6	29%	5	24%	1	5%		0%		0%		0%
研究所碩士班		0%	2	9%	8	36%	6	27%	3	14%	2	9%		0%	1	5%
研究所博士班		0%		0%		0%		0%		0%		0%		0%	3	100%

學院/系所/學制	22,000元以下		22,001元至28,000元		28,001元至34,000元		34,001元至40,000元		40,001元至49,000元		49,001元至60,000元		60,001元至70,000元		70,001元以上	
	人數	比例	人數	比例	人數	比例	人數	比例	人數	比例	人數	比例	人數	比例	人數	比例
管理學院碩士在職專班	1	2%		0%	1	2%	2	4%	2	4%	7	16%	5	11%	27	60%
進修碩士班	1	2%		0%	1	2%	2	4%	2	4%	7	16%	5	11%	27	60%
農學院	19	8%	62	26%	77	32%	42	17%	15	6%	19	8%	3	1%	5	2%
農藝學系	3	13%	5	22%	7	30%	4	17%	1	4%	1	4%	1	4%	1	4%
學士班	2	12%	5	29%	7	41%	3	18%		0%		0%		0%		0%
研究所碩士班		0%		0%		0%		0%	1	50%	1	50%		0%		0%
進修碩士班	1	25%		0%		0%	1	25%		0%		0%	1	25%	1	25%
園藝學系	3	8%	15	38%	13	33%	1	3%	3	8%	3	8%		0%	1	3%
學士班	2	10%	9	45%	6	30%	1	5%		0%	2	10%		0%		0%
進修學士班	1	6%	5	31%	7	44%		0%	1	6%	1	6%		0%	1	6%
研究所碩士班		0%	1	33%		0%		0%	2	67%		0%		0%		0%
森林暨自然資源學系	4	20%	4	20%	7	35%	3	15%	2	10%		0%		0%		0%
學士班	4	24%	4	24%	6	35%	2	12%	1	6%		0%		0%		0%
研究所碩士班		0%		0%	1	33%	1	33%	1	33%		0%		0%		0%
木質材料與設計學系	2	5%	14	36%	7	18%	8	21%	2	5%	3	8%	1	3%	2	5%
學士班	2	11%	10	56%	4	22%	1	6%		0%	1	6%		0%		0%
進修學士班		0%	3	18%	3	18%	7	41%	1	6%	1	6%	1	6%	1	6%
研究所碩士班		0%	1	25%		0%		0%	1	25%	1	25%		0%	1	25%
動物科學系		0%	2	6%	9	28%	12	38%	4	13%	4	13%	1	3%		0%
學士班		0%		0%	5	38%	5	38%	1	8%	2	15%		0%		0%
進修學士班		0%	2	15%	3	23%	4	31%	1	8%	2	15%	1	8%		0%
研究所碩士班		0%		0%	1	17%	3	50%	2	33%		0%		0%		0%
生物農業科技學系	2	17%		0%	5	42%	3	25%		0%	2	17%		0%		0%
學士班	2	22%		0%	4	44%	1	11%		0%	2	22%		0%		0%

學院/系所/學制	22,000元以下		22,001元至28,000元		28,001元至34,000元		34,001元至40,000元		40,001元至49,000元		49,001元至60,000元		60,001元至70,000元		70,001元以上	
	人數	比例	人數	比例	人數	比例	人數	比例	人數	比例	人數	比例	人數	比例	人數	比例
研究所碩士班		0%		0%	1	33%	2	67%		0%		0%		0%		0%
景觀學系		0%	3	13%	14	61%	3	13%	3	13%		0%		0%		0%
學士班		0%	3	15%	13	65%	3	15%	1	5%		0%		0%		0%
研究所碩士班		0%		0%	1	33%		0%	2	67%		0%		0%		0%
植物醫學系		0%	7	41%	5	29%	4	24%		0%	1	6%		0%		0%
學士班		0%	6	46%	4	31%	2	15%		0%	1	8%		0%		0%
研究所碩士班		0%	1	25%	1	25%	2	50%		0%		0%		0%		0%
農場管理進修學士學位學程	5	14%	12	34%	10	29%	4	11%		0%	4	11%		0%		0%
進修學士班	5	14%	12	34%	10	29%	4	11%		0%	4	11%		0%		0%
農學院農學碩士在職專班		0%		0%		0%		0%		0%	1	100%		0%		0%
進修碩士班		0%		0%		0%		0%		0%	1	100%		0%		0%
農業科學博士學位學程		0%		0%		0%		0%		0%		0%		0%	1	100%
研究所博士班		0%		0%		0%		0%		0%		0%		0%	1	100%
理工學院	6	4%	10	6%	36	23%	48	31%	31	20%	18	12%	2	1%	3	2%
電子物理學系	1	17%	1	17%	1	17%	1	17%	1	17%	1	17%		0%		0%
學士班	1	25%		0%	1	25%	1	25%		0%	1	25%		0%		0%
研究所碩士班		0%	1	50%		0%		0%	1	50%		0%		0%		0%
應用化學系		0%	1	11%	2	22%	3	33%	1	11%	1	11%		0%	1	11%
學士班		0%	1	33%	1	33%	1	33%		0%		0%		0%		0%
研究所碩士班		0%		0%	1	17%	2	33%	1	17%	1	17%		0%	1	17%
應用數學系	5	24%	7	33%	5	24%	2	10%	2	10%		0%		0%		0%
學士班	5	26%	7	37%	4	21%	1	5%	2	11%		0%		0%		0%

學院/系所/學制	22,000元以下		22,001元至28,000元		28,001元至34,000元		34,001元至40,000元		40,001元至49,000元		49,001元至60,000元		60,001元至70,000元		70,001元以上	
	人數	比例	人數	比例	人數	比例	人數	比例	人數	比例	人數	比例	人數	比例	人數	比例
研究所碩士班		0%		0%	1	50%	1	50%		0%		0%		0%		0%
資訊工程學系		0%		0%	2	9%	5	23%	9	41%	5	23%	1	5%		0%
學士班		0%		0%	1	14%	4	57%		0%	1	14%	1	14%		0%
研究所碩士班		0%		0%	1	7%	1	7%	9	60%	4	27%		0%		0%
生物機電工程學系		0%		0%	7	15%	23	50%	10	22%	5	11%	1	2%		0%
學士班		0%		0%	3	21%	11	79%		0%		0%		0%		0%
進修學士班		0%		0%	2	14%	8	57%	3	21%	1	7%		0%		0%
研究所碩士班		0%		0%	1	8%	4	33%	5	42%	1	8%	1	8%		0%
進修碩士班		0%		0%	1	17%		0%	2	33%	3	50%		0%		0%
土木與水資源工程學系		0%	1	3%	15	41%	10	27%	7	19%	4	11%		0%		0%
學士班		0%		0%	6	75%	1	13%	1	13%		0%		0%		0%
進修學士班		0%	1	8%	8	62%	3	23%	1	8%		0%		0%		0%
研究所碩士班		0%		0%		0%	5	83%	1	17%		0%		0%		0%
進修碩士班		0%		0%	1	10%	1	10%	4	40%	4	40%		0%		0%
電機工程學系		0%		0%	2	33%	1	17%	1	17%	1	17%		0%	1	17%
學士班		0%		0%	2	50%	1	25%		0%		0%		0%	1	25%
研究所碩士班		0%		0%		0%		0%	1	50%	1	50%		0%		0%
機械與能源工程學系		0%		0%	2	29%	3	43%		0%	1	14%		0%	1	14%
學士班		0%		0%	2	29%	3	43%		0%	1	14%		0%	1	14%
生命科學院	3	3%	12	13%	33	36%	25	27%	6	7%	4	4%	3	3%	5	5%
食品科學系	2	5%	5	14%	14	38%	7	19%	4	11%	1	3%	1	3%	3	8%
學士班	2	29%	1	14%	2	29%	1	14%		0%		0%	1	14%		0%
進修學士班		0%	2	29%	4	57%	1	14%		0%		0%		0%		0%
研究所碩士班		0%	1	8%	5	42%	4	33%	2	17%		0%		0%		0%

學院/系所/學制	22,000元以下		22,001元至28,000元		28,001元至34,000元		34,001元至40,000元		40,001元至49,000元		49,001元至60,000元		60,001元至70,000元		70,001元以上	
	人數	比例	人數	比例	人數	比例	人數	比例	人數	比例	人數	比例	人數	比例	人數	比例
進修碩士班		0%	1	10%	3	30%	1	10%	2	20%	1	10%		0%	2	20%
研究所博士班		0%		0%		0%		0%		0%		0%		0%	1	100%
水生生物科學系		0%		0%	5	50%	4	40%	1	10%		0%		0%		0%
學士班		0%		0%	5	50%	4	40%	1	10%		0%		0%		0%
生物資源學系	1	5%	6	29%	7	33%	5	24%		0%	2	10%		0%		0%
學士班	1	7%	5	33%	7	47%		0%		0%	2	13%		0%		0%
研究所碩士班		0%	1	17%		0%	5	83%		0%		0%		0%		0%
生化科技學系		0%	1	9%	1	9%	6	55%		0%	1	9%	2	18%		0%
學士班		0%	1	17%	1	17%	3	50%		0%		0%	1	17%		0%
研究所碩士班		0%		0%		0%	2	100%		0%		0%		0%		0%
進修碩士班		0%		0%		0%	1	33%		0%	1	33%	1	33%		0%
微生物免疫與生物藥學系		0%		0%	6	50%	3	25%	1	8%		0%		0%	2	17%
學士班		0%		0%	6	86%		0%	1	14%		0%		0%		0%
研究所碩士班		0%		0%		0%	3	60%		0%		0%		0%	2	40%
獸醫學院	2	6%		0%	5	14%	11	31%	10	28%	5	14%	2	6%	1	3%
獸醫學系	2	6%		0%	5	14%	11	31%	10	28%	5	14%	2	6%	1	3%
學士班	2	7%		0%	4	15%	8	30%	7	26%	4	15%	2	7%		0%
研究所碩士班		0%		0%		0%	3	75%	1	25%		0%		0%		0%
進修碩士班		0%		0%	1	20%		0%	2	40%	1	20%		0%	1	20%
總計	66	5%	202	16%	306	25%	245	20%	204	17%	116	9%	30	2%	59	5%

附表四：108學年度畢業後1年已就業者認為本身所具備的專業能力與工作所要求的相符程度

學院/系所/學制	就業數	非常符合		符合		尚可		不符合		非常不符合	
		人數	比例	人數	比例	人數	比例	人數	比例	人數	比例
師範學院	299	162	54%	99	33%	26	9%	8	3%	4	1%
教育學系	46	30	65%	14	30%	2	4%		0%		0%
學士班	17	9	53%	8	47%		0%		0%		0%
研究所碩士班	11	8	73%	1	9%	2	18%		0%		0%
進修碩士班	14	9	64%	5	36%		0%		0%		0%
研究所博士班	4	4	100%		0%		0%		0%		0%
輔導與諮商學系	61	22	36%	28	46%	9	15%	2	3%		0%
學士班	23	5	22%	10	43%	6	26%	2	9%		0%
研究所碩士班	18	10	56%	6	33%	2	11%		0%		0%
進修碩士班	20	7	35%	12	60%	1	5%		0%		0%
體育與健康休閒學系	81	43	53%	25	31%	8	10%	2	2%	3	4%
學士班	21	8	38%	7	33%	2	10%	2	10%	2	10%
進修學士班	31	14	45%	13	42%	3	10%		0%	1	3%
研究所碩士班	14	7	50%	4	29%	3	21%		0%		0%
進修碩士班	15	14	93%	1	7%		0%		0%		0%
特殊教育學系	18	10	56%	7	39%		0%		0%	1	6%
學士班	14	7	50%	6	43%		0%		0%	1	7%
研究所碩士班	4	3	75%	1	25%		0%		0%		0%
幼兒教育學系	40	25	63%	11	28%	3	8%	1	3%		0%
學士班	16	9	56%	3	19%	3	19%	1	6%		0%
研究所碩士班	7	3	43%	4	57%		0%		0%		0%
進修碩士班	17	13	76%	4	24%		0%		0%		0%
數位學習設計與管理學系	18	6	33%	7	39%	2	11%	3	17%		0%
學士班	14	5	36%	4	29%	2	14%	3	21%		0%
研究所碩士班	4	1	25%	3	75%		0%		0%		0%

學院/系所/學制	就業數	非常符合		符合		尚可		不符合		非常不符合	
		人數	比例	人數	比例	人數	比例	人數	比例	人數	比例
教育行政與政策發展研究所	27	23	85%	2	7%	2	7%		0%		0%
研究所碩士班	10	8	80%	1	10%	1	10%		0%		0%
進修碩士班	17	15	88%	1	6%	1	6%		0%		0%
數理教育研究所	8	3	38%	5	63%		0%		0%		0%
研究所碩士班	7	2	29%	5	71%		0%		0%		0%
進修碩士班	1	1	100%		0%		0%		0%		0%
人文藝術學院	154	39	25%	50	32%	42	27%	14	9%	9	6%
中國文學系	35	9	26%	12	34%	8	23%	4	11%	2	6%
學士班	22	5	23%	8	36%	5	23%	3	14%	1	5%
進修學士班	8	2	25%	2	25%	2	25%	1	13%	1	13%
研究所碩士班	3	1	33%	1	33%	1	33%		0%		0%
進修碩士班	2	1	50%	1	50%		0%		0%		0%
視覺藝術學系	30	9	30%	5	17%	10	33%	5	17%	1	3%
學士班	22	5	23%	4	18%	8	36%	4	18%	1	5%
研究所碩士班	8	4	50%	1	13%	2	25%	1	13%		0%
應用歷史學系	23	1	4%	7	30%	6	26%	3	13%	6	26%
學士班	16		0%	3	19%	4	25%	3	19%	6	38%
研究所碩士班	4	1	25%	2	50%	1	25%		0%		0%
進修碩士班	3		0%	2	67%	1	33%		0%		0%
外國語言學系	39	13	33%	12	31%	14	36%		0%		0%
學士班	35	9	26%	12	34%	14	40%		0%		0%
研究所碩士班	4	4	100%		0%		0%		0%		0%
音樂學系	27	7	26%	14	52%	4	15%	2	7%		0%
學士班	22	6	27%	12	55%	3	14%	1	5%		0%
研究所碩士班	5	1	20%	2	40%	1	20%	1	20%		0%
管理學院	252	51	20%	89	35%	77	31%	20	8%	15	6%

學院/系所/學制	就業數	非常符合		符合		尚可		不符合		非常不符合	
		人數	比例	人數	比例	人數	比例	人數	比例	人數	比例
企業管理學系	60	8	13%	16	27%	27	45%	5	8%	4	7%
學士班	26	1	4%	10	38%	13	50%		0%	2	8%
進修學士班	23	3	13%	5	22%	10	43%	4	17%	1	4%
研究所碩士班	8	2	25%		0%	4	50%	1	13%	1	13%
研究所博士班	3	2	67%	1	33%		0%		0%		0%
應用經濟學系	14	1	7%	7	50%	3	21%	0	0%	3	21%
學士班	14	1	7%	7	50%	3	21%		0%	3	21%
生物事業管理學系	31	3	10%	8	26%	11	35%	5	16%	4	13%
學士班	16	1	6%	6	38%	4	25%	2	13%	3	19%
進修學士班	9	2	22%	1	11%	4	44%	2	22%		0%
研究所碩士班	6		0%	1	17%	3	50%	1	17%	1	17%
資訊管理學系	22	6	27%	8	36%	5	23%	2	9%	1	5%
學士班	13	2	15%	4	31%	5	38%	1	8%	1	8%
研究所碩士班	9	4	44%	4	44%		0%	1	11%		0%
財務金融學系	34	4	12%	13	38%	16	47%	1	3%		0%
學士班	14	2	14%	9	64%	3	21%		0%		0%
進修學士班	20	2	10%	4	20%	13	65%	1	5%		0%
行銷與觀光管理學系	46	8	17%	14	30%	15	33%	6	13%	3	7%
學士班	21	2	10%	6	29%	9	43%	3	14%	1	5%
研究所碩士班	22	3	14%	8	36%	6	27%	3	14%	2	9%
研究所博士班	3	3	100%		0%		0%		0%		0%
管理學院碩士在職專班	45	21	47%	23	51%		0%	1	2%		0%
進修碩士班	45	21	47%	23	51%		0%	1	2%		0%
農學院	242	46	19%	86	36%	75	31%	22	9%	13	5%
農藝學系	23	4	17%	8	35%	8	35%	3	13%		0%
學士班	17	3	18%	4	24%	7	41%	3	18%		0%

學院/系所/學制	就業數	非常符合		符合		尚可		不符合		非常不符合	
		人數	比例	人數	比例	人數	比例	人數	比例	人數	比例
研究所碩士班	2	1	50%	1	50%		0%		0%		0%
進修碩士班	4		0%	3	75%	1	25%		0%		0%
園藝學系	39	5	13%	13	33%	10	26%	6	15%	5	13%
學士班	20	2	10%	5	25%	7	35%	3	15%	3	15%
進修學士班	16	3	19%	5	31%	3	19%	3	19%	2	13%
研究所碩士班	3		0%	3	100%		0%		0%		0%
森林暨自然資源學系	20	2	10%	5	25%	9	45%	1	5%	3	15%
學士班	17	1	6%	5	29%	7	41%	1	6%	3	18%
研究所碩士班	3	1	33%		0%	2	67%		0%		0%
木質材料與設計學系	39	5	13%	12	31%	14	36%	7	18%	1	3%
學士班	18	1	6%	5	28%	6	33%	6	33%		0%
進修學士班	17	1	6%	7	41%	8	47%		0%	1	6%
研究所碩士班	4	3	75%		0%		0%	1	25%		0%
動物科學系	32	8	25%	11	34%	11	34%	1	3%	1	3%
學士班	13	3	23%	4	31%	6	46%		0%		0%
進修學士班	13	5	38%	4	31%	2	15%	1	8%	1	8%
研究所碩士班	6		0%	3	50%	3	50%		0%		0%
生物農業科技學系	12	2	17%	4	33%	4	33%	1	8%	1	8%
學士班	9		0%	3	33%	4	44%	1	11%	1	11%
研究所碩士班	3	2	67%	1	33%		0%		0%		0%
景觀學系	23	2	9%	12	52%	7	30%	1	4%	1	4%
學士班	20	2	10%	10	50%	6	30%	1	5%	1	5%
研究所碩士班	3		0%	2	67%	1	33%		0%		0%
植物醫學系	17	6	35%	5	29%	3	18%	2	12%	1	6%
學士班	13	3	23%	4	31%	3	23%	2	15%	1	8%
研究所碩士班	4	3	75%	1	25%		0%		0%		0%

學院/系所/學制	就業數	非常符合		符合		尚可		不符合		非常不符合	
		人數	比例	人數	比例	人數	比例	人數	比例	人數	比例
農場管理進修學士學位學程	35	11	31%	15	43%	9	26%		0%		0%
進修學士班	35	11	31%	15	43%	9	26%		0%		0%
農學院農學碩士在職專班	1	1	100%		0%		0%		0%		0%
進修碩士班	1	1	100%		0%		0%		0%		0%
農業科學博士學位學程	1		0%	1	100%		0%		0%		0%
研究所博士班	1		0%	1	100%		0%		0%		0%
理工學院	154	22	14%	90	58%	30	19%	9	6%	3	2%
電子物理學系	6		0%	2	33%	3	50%	1	17%		0%
學士班	4		0%		0%	3	75%	1	25%		0%
研究所碩士班	2		0%	2	100%		0%		0%		0%
應用化學系	9	2	22%	5	56%	1	11%	1	11%		0%
學士班	3		0%	2	67%		0%	1	33%		0%
研究所碩士班	6	2	33%	3	50%	1	17%		0%		0%
應用數學系	21	5	24%	2	10%	9	43%	4	19%	1	5%
學士班	19	5	26%	2	11%	7	37%	4	21%	1	5%
研究所碩士班	2		0%		0%	2	100%		0%		0%
資訊工程學系	22	5	23%	11	50%	3	14%	1	5%	2	9%
學士班	7	2	29%	1	14%	2	29%		0%	2	29%
研究所碩士班	15	3	20%	10	67%	1	7%	1	7%		0%
生物機電工程學系	46	4	9%	33	72%	9	20%		0%		0%
學士班	14		0%	9	64%	5	36%		0%		0%
進修學士班	14	1	7%	12	86%	1	7%		0%		0%
研究所碩士班	12	3	25%	8	67%	1	8%		0%		0%
進修碩士班	6		0%	4	67%	2	33%		0%		0%
土木與水資源工程學系	37	4	11%	32	86%	1	3%		0%		0%
學士班	8	1	13%	7	88%		0%		0%		0%

學院/系所/學制	就業數	非常符合		符合		尚可		不符合		非常不符合	
		人數	比例	人數	比例	人數	比例	人數	比例	人數	比例
進修學士班	13	2	15%	10	77%	1	8%		0%		0%
研究所碩士班	6		0%	6	100%		0%		0%		0%
進修碩士班	10	1	10%	9	90%		0%		0%		0%
電機工程學系	6	1	17%	1	17%	2	33%	2	33%		0%
學士班	4	1	25%		0%	1	25%	2	50%		0%
研究所碩士班	2		0%	1	50%	1	50%		0%		0%
機械與能源工程學系	7	1	14%	4	57%	2	29%		0%		0%
學士班	7	1	14%	4	57%	2	29%		0%		0%
生命科學院	91	20	22%	29	32%	24	26%	12	13%	6	7%
食品科學系	37	12	32%	11	30%	10	27%	3	8%	1	3%
學士班	7	3	43%	1	14%	1	14%	1	14%	1	14%
進修學士班	7		0%	2	29%	3	43%	2	29%		0%
研究所碩士班	12	3	25%	6	50%	3	25%		0%		0%
進修碩士班	10	5	50%	2	20%	3	30%		0%		0%
研究所博士班	1	1	100%		0%		0%		0%		0%
水生生物科學系	10		0%	1	10%	5	50%	2	20%	2	20%
學士班	10		0%	1	10%	5	50%	2	20%	2	20%
生物資源學系	21	2	10%	9	43%	5	24%	4	19%	1	5%
學士班	15		0%	6	40%	5	33%	3	20%	1	7%
研究所碩士班	6	2	33%	3	50%		0%	1	17%		0%
生化科技學系	11	3	27%	4	36%	2	18%	2	18%		0%
學士班	6	1	17%	2	33%	1	17%	2	33%		0%
研究所碩士班	2	1	50%	1	50%		0%		0%		0%
進修碩士班	3	1	33%	1	33%	1	33%		0%		0%
微生物免疫與生物藥學系	12	3	25%	4	33%	2	17%	1	8%	2	17%
學士班	7	1	14%	2	29%	2	29%		0%	2	29%

學院/系所/學制	就業數	非常符合		符合		尚可		不符合		非常不符合	
		人數	比例	人數	比例	人數	比例	人數	比例	人數	比例
研究所碩士班	5	2	40%	2	40%		0%	1	20%		0%
獸醫學院	36	21	58%	11	31%	4	11%		0%		0%
獸醫學系	36	21	58%	11	31%	4	11%		0%		0%
學士班	27	16	59%	8	30%	3	11%		0%		0%
研究所碩士班	4	2	50%	1	25%	1	25%		0%		0%
進修碩士班	5	3	60%	2	40%		0%		0%		0%
總計	1228	361	29%	454	37%	278	23%	85	7%	50	4%

附件五：108學年度畢業後1年已就業者工作整體滿意度

學院/系所/學制	就業數	非常滿意		滿意		普通		不滿意		非常不滿意	
		人數	比例	人數	比例	人數	比例	人數	比例	人數	比例
師範學院	299	74	25%	161	54%	56	19%	8	3%		0%
教育學系	46	18	39%	21	46%	6	13%	1	2%		0%
學士班	17	1	6%	12	71%	4	24%		0%		0%
研究所碩士班	11	7	64%	2	18%	2	18%		0%		0%
進修碩士班	14	6	43%	7	50%		0%	1	7%		0%
研究所博士班	4	4	100%		0%		0%		0%		0%
輔導與諮商學系	61	11	18%	29	48%	17	28%	4	7%		0%
學士班	23	1	4%	12	52%	9	39%	1	4%		0%
研究所碩士班	18	6	33%	7	39%	4	22%	1	6%		0%
進修碩士班	20	4	20%	10	50%	4	20%	2	10%		0%
體育與健康休閒學系	81	23	28%	40	49%	17	21%	1	1%		0%
學士班	21	3	14%	9	43%	8	38%	1	5%		0%
進修學士班	31	6	19%	18	58%	7	23%		0%		0%
研究所碩士班	14	4	29%	9	64%	1	7%		0%		0%
進修碩士班	15	10	67%	4	27%	1	7%		0%		0%
特殊教育學系	18	3	17%	14	78%	1	6%		0%		0%
學士班	14	3	21%	10	71%	1	7%		0%		0%
研究所碩士班	4		0%	4	100%		0%		0%		0%
幼兒教育學系	40	11	28%	19	48%	9	23%	1	3%		0%
學士班	16	5	31%	5	31%	5	31%	1	6%		0%
研究所碩士班	7	3	43%	3	43%	1	14%		0%		0%
進修碩士班	17	3	18%	11	65%	3	18%		0%		0%
數位學習設計與管理學系	18	4	22%	8	44%	5	28%	1	6%		0%
學士班	14	2	14%	6	43%	5	36%	1	7%		0%
研究所碩士班	4	2	50%	2	50%		0%		0%		0%

學院/系所/學制	就業數	非常滿意		滿意		普通		不滿意		非常不滿意	
		人數	比例	人數	比例	人數	比例	人數	比例	人數	比例
教育行政與政策發展研究所	27	3	11%	23	85%	1	4%		0%		0%
研究所碩士班	10		0%	9	90%	1	10%		0%		0%
進修碩士班	17	3	18%	14	82%		0%		0%		0%
數理教育研究所	8	1	13%	7	88%		0%		0%		0%
研究所碩士班	7	1	14%	6	86%		0%		0%		0%
進修碩士班	1		0%	1	100%		0%		0%		0%
人文藝術學院	154	26	17%	70	45%	46	30%	12	8%		0%
中國文學系	35	7	20%	11	31%	12	34%	5	14%		0%
學士班	22	4	18%	6	27%	9	41%	3	14%		0%
進修學士班	8	2	25%	4	50%		0%	2	25%		0%
研究所碩士班	3		0%	1	33%	2	67%		0%		0%
進修碩士班	2	1	50%		0%	1	50%		0%		0%
視覺藝術學系	30	5	17%	14	47%	8	27%	3	10%		0%
學士班	22	1	5%	12	55%	7	32%	2	9%		0%
研究所碩士班	8	4	50%	2	25%	1	13%	1	13%		0%
應用歷史學系	23	2	9%	11	48%	9	39%	1	4%		0%
學士班	16	1	6%	5	31%	9	56%	1	6%		0%
研究所碩士班	4	1	25%	3	75%		0%		0%		0%
進修碩士班	3		0%	3	100%		0%		0%		0%
外國語言學系	39	6	15%	17	44%	14	36%	2	5%		0%
學士班	35	5	14%	14	40%	14	40%	2	6%		0%
研究所碩士班	4	1	25%	3	75%		0%		0%		0%
音樂學系	27	6	22%	17	63%	3	11%	1	4%		0%
學士班	22	5	23%	14	64%	3	14%		0%		0%
研究所碩士班	5	1	20%	3	60%		0%	1	20%		0%
管理學院	252	32	13%	124	49%	81	32%	12	5%	3	1%

學院/系所/學制	就業數	非常滿意		滿意		普通		不滿意		非常不滿意	
		人數	比例	人數	比例	人數	比例	人數	比例	人數	比例
企業管理學系	60	6	10%	25	42%	27	45%	2	3%		0%
學士班	26	1	4%	14	54%	10	38%	1	4%		0%
進修學士班	23	1	4%	7	30%	14	61%	1	4%		0%
研究所碩士班	8	2	25%	3	38%	3	38%		0%		0%
研究所博士班	3	2	67%	1	33%		0%		0%		0%
應用經濟學系	14	1	7%	9	64%	2	14%	1	7%	1	7%
學士班	14	1	7%	9	64%	2	14%	1	7%	1	7%
生物事業管理學系	31	3	10%	13	42%	10	32%	3	10%	2	6%
學士班	16	1	6%	7	44%	5	31%	2	13%	1	6%
進修學士班	9	2	22%	3	33%	3	33%	1	11%		0%
研究所碩士班	6		0%	3	50%	2	33%		0%	1	17%
資訊管理學系	22	3	14%	10	45%	7	32%	2	9%		0%
學士班	13	1	8%	5	38%	6	46%	1	8%		0%
研究所碩士班	9	2	22%	5	56%	1	11%	1	11%		0%
財務金融學系	34	3	9%	20	59%	10	29%	1	3%		0%
學士班	14	1	7%	8	57%	5	36%		0%		0%
進修學士班	20	2	10%	12	60%	5	25%	1	5%		0%
行銷與觀光管理學系	46	4	9%	24	52%	17	37%	1	2%		0%
學士班	21	2	10%	11	52%	8	38%		0%		0%
研究所碩士班	22	2	9%	11	50%	8	36%	1	5%		0%
研究所博士班	3		0%	2	67%	1	33%		0%		0%
管理學院碩士在職專班	45	12	27%	23	51%	8	18%	2	4%		0%
進修碩士班	45	12	27%	23	51%	8	18%	2	4%		0%
農學院	242	25	10%	109	45%	91	38%	16	7%	1	0%
農藝學系	23	1	4%	11	48%	9	39%	2	9%		0%
學士班	17	1	6%	6	35%	8	47%	2	12%		0%

學院/系所/學制	就業數	非常滿意		滿意		普通		不滿意		非常不滿意	
		人數	比例	人數	比例	人數	比例	人數	比例	人數	比例
研究所碩士班	2		0%	2	100%		0%		0%		0%
進修碩士班	4		0%	3	75%	1	25%		0%		0%
園藝學系	39	2	5%	13	33%	18	46%	6	15%		0%
學士班	20		0%	8	40%	9	45%	3	15%		0%
進修學士班	16	2	13%	5	31%	7	44%	2	13%		0%
研究所碩士班	3		0%		0%	2	67%	1	33%		0%
森林暨自然資源學系	20	2	10%	8	40%	9	45%	1	5%		0%
學士班	17	2	12%	5	29%	9	53%	1	6%		0%
研究所碩士班	3		0%	3	100%		0%		0%		0%
木質材料與設計學系	39	4	10%	18	46%	14	36%	2	5%	1	3%
學士班	18		0%	9	50%	8	44%	1	6%		0%
進修學士班	17	2	12%	8	47%	5	29%	1	6%	1	6%
研究所碩士班	4	2	50%	1	25%	1	25%		0%		0%
動物科學系	32	3	9%	18	56%	8	25%	3	9%		0%
學士班	13	1	8%	5	38%	4	31%	3	23%		0%
進修學士班	13	2	15%	9	69%	2	15%		0%		0%
研究所碩士班	6		0%	4	67%	2	33%		0%		0%
生物農業科技學系	12	3	25%	6	50%	2	17%	1	8%		0%
學士班	9	2	22%	4	44%	2	22%	1	11%		0%
研究所碩士班	3	1	33%	2	67%		0%		0%		0%
景觀學系	23	2	9%	11	48%	10	43%		0%		0%
學士班	20	2	10%	10	50%	8	40%		0%		0%
研究所碩士班	3		0%	1	33%	2	67%		0%		0%
植物醫學系	17	2	12%	6	35%	8	47%	1	6%		0%
學士班	13	1	8%	5	38%	6	46%	1	8%		0%
研究所碩士班	4	1	25%	1	25%	2	50%		0%		0%

學院/系所/學制	就業數	非常滿意		滿意		普通		不滿意		非常不滿意	
		人數	比例	人數	比例	人數	比例	人數	比例	人數	比例
農場管理進修學士學位學程	35	6	17%	16	46%	13	37%		0%		0%
進修學士班	35	6	17%	16	46%	13	37%		0%		0%
農學院農學碩士在職專班	1		0%	1	100%		0%		0%		0%
進修碩士班	1		0%	1	100%		0%		0%		0%
農業科學博士學位學程	1		0%	1	100%		0%		0%		0%
研究所博士班	1		0%	1	100%		0%		0%		0%
理工學院	154	21	14%	87	56%	43	28%	1	1%	2	1%
電子物理學系	6		0%	2	33%	4	67%		0%		0%
學士班	4		0%	1	25%	3	75%		0%		0%
研究所碩士班	2		0%	1	50%	1	50%		0%		0%
應用化學系	9		0%	3	33%	6	67%		0%		0%
學士班	3		0%		0%	3	100%		0%		0%
研究所碩士班	6		0%	3	50%	3	50%		0%		0%
應用數學系	21	1	5%	10	48%	8	38%		0%	2	10%
學士班	19	1	5%	8	42%	8	42%		0%	2	11%
研究所碩士班	2		0%	2	100%		0%		0%		0%
資訊工程學系	22	3	14%	14	64%	4	18%	1	5%		0%
學士班	7	1	14%	4	57%	1	14%	1	14%		0%
研究所碩士班	15	2	13%	10	67%	3	20%		0%		0%
生物機電工程學系	46	6	13%	30	65%	10	22%		0%		0%
學士班	14		0%	12	86%	2	14%		0%		0%
進修學士班	14	1	7%	6	43%	7	50%		0%		0%
研究所碩士班	12	4	33%	7	58%	1	8%		0%		0%
進修碩士班	6	1	17%	5	83%		0%		0%		0%
土木與水資源工程學系	37	8	22%	27	73%	2	5%		0%		0%
學士班	8	2	25%	5	63%	1	13%		0%		0%

學院/系所/學制	就業數	非常滿意		滿意		普通		不滿意		非常不滿意	
		人數	比例	人數	比例	人數	比例	人數	比例	人數	比例
進修學士班	13	3	23%	9	69%	1	8%		0%		0%
研究所碩士班	6		0%	6	100%		0%		0%		0%
進修碩士班	10	3	30%	7	70%		0%		0%		0%
電機工程學系	6	1	17%		0%	5	83%		0%		0%
學士班	4		0%		0%	4	100%		0%		0%
研究所碩士班	2	1	50%		0%	1	50%		0%		0%
機械與能源工程學系	7	2	29%	1	14%	4	57%		0%		0%
學士班	7	2	29%	1	14%	4	57%		0%		0%
生命科學院	91	14	15%	41	45%	34	37%	2	2%		0%
食品科學系	37	6	16%	18	49%	11	30%	2	5%		0%
學士班	7		0%	1	14%	5	71%	1	14%		0%
進修學士班	7		0%	3	43%	4	57%		0%		0%
研究所碩士班	12	2	17%	9	75%	1	8%		0%		0%
進修碩士班	10	3	30%	5	50%	1	10%	1	10%		0%
研究所博士班	1	1	100%		0%		0%		0%		0%
水生生物科學系	10	1	10%	4	40%	5	50%		0%		0%
學士班	10	1	10%	4	40%	5	50%		0%		0%
生物資源學系	21	3	14%	10	48%	8	38%		0%		0%
學士班	15	1	7%	9	60%	5	33%		0%		0%
研究所碩士班	6	2	33%	1	17%	3	50%		0%		0%
生化科技學系	11		0%	5	45%	6	55%		0%		0%
學士班	6		0%	1	17%	5	83%		0%		0%
研究所碩士班	2		0%	2	100%		0%		0%		0%
進修碩士班	3		0%	2	67%	1	33%		0%		0%
微生物免疫與生物藥學系	12	4	33%	4	33%	4	33%		0%		0%
學士班	7	3	43%	1	14%	3	43%		0%		0%

學院/系所/學制	就業數	非常滿意		滿意		普通		不滿意		非常不滿意	
		人數	比例	人數	比例	人數	比例	人數	比例	人數	比例
研究所碩士班	5	1	20%	3	60%	1	20%		0%		0%
獸醫學院	36	6	17%	20	56%	8	22%	2	6%		0%
獸醫學系	36	6	17%	20	56%	8	22%	2	6%		0%
學士班	27	6	22%	15	56%	4	15%	2	7%		0%
研究所碩士班	4		0%	3	75%	1	25%		0%		0%
進修碩士班	5		0%	2	40%	3	60%		0%		0%
總計	1228	198	16%	612	50%	359	29%	53	4%	6	0%

附表六：108學年度畢業後1年已就業者認為工作內容與原就讀系、所、學位學程之專業訓練課程相符程度

學院/系所/學制	就業數	非常符合		符合		尚可		不符合		非常不符合	
		人數	比例	人數	比例	人數	比例	人數	比例	人數	比例
師範學院	299	154	52%	91	30%	38	13%	7	2%	9	3%
教育學系	46	26	57%	17	37%	3	7%		0%		0%
學士班	17	5	29%	11	65%	1	6%		0%		0%
研究所碩士班	11	7	64%	2	18%	2	18%		0%		0%
進修碩士班	14	10	71%	4	29%		0%		0%		0%
研究所博士班	4	4	100%		0%		0%		0%		0%
輔導與諮商學系	61	25	41%	23	38%	10	16%	2	3%	1	2%
學士班	23	7	30%	9	39%	6	26%		0%	1	4%
研究所碩士班	18	11	61%	5	28%	1	6%	1	6%		0%
進修碩士班	20	7	35%	9	45%	3	15%	1	5%		0%
體育與健康休閒學系	81	38	47%	20	25%	16	20%	3	4%	4	5%
學士班	21	7	33%	7	33%	4	19%	1	5%	2	10%
進修學士班	31	13	42%	6	19%	9	29%	1	3%	2	6%
研究所碩士班	14	6	43%	4	29%	3	21%	1	7%		0%
進修碩士班	15	12	80%	3	20%		0%		0%		0%
特殊教育學系	18	15	83%	2	11%		0%		0%	1	6%
學士班	14	12	86%	1	7%		0%		0%	1	7%
研究所碩士班	4	3	75%	1	25%		0%		0%		0%
幼兒教育學系	40	30	75%	8	20%	1	3%		0%	1	3%
學士班	16	11	69%	3	19%	1	6%		0%	1	6%
研究所碩士班	7	3	43%	4	57%		0%		0%		0%
進修碩士班	17	16	94%	1	6%		0%		0%		0%
數位學習設計與管理學系	18		0%	9	50%	5	28%	2	11%	2	11%
學士班	14		0%	5	36%	5	36%	2	14%	2	14%
研究所碩士班	4		0%	4	100%		0%		0%		0%

學院/系所/學制	就業數	非常符合		符合		尚可		不符合		非常不符合	
		人數	比例	人數	比例	人數	比例	人數	比例	人數	比例
教育行政與政策發展研究所	27	18	67%	6	22%	3	11%		0%		0%
研究所碩士班	10	6	60%	3	30%	1	10%		0%		0%
進修碩士班	17	12	71%	3	18%	2	12%		0%		0%
數理教育研究所	8	2	25%	6	75%		0%		0%		0%
研究所碩士班	7	1	14%	6	86%		0%		0%		0%
進修碩士班	1	1	100%		0%		0%		0%		0%
人文藝術學院	154	28	18%	42	27%	45	29%	25	16%	14	9%
中國文學系	35	6	17%	7	20%	8	23%	10	29%	4	11%
學士班	22	3	14%	5	23%	4	18%	8	36%	2	9%
進修學士班	8	1	13%		0%	3	38%	2	25%	2	25%
研究所碩士班	3	1	33%	1	33%	1	33%		0%		0%
進修碩士班	2	1	50%	1	50%		0%		0%		0%
視覺藝術學系	30	5	17%	7	23%	12	40%	4	13%	2	7%
學士班	22	2	9%	6	27%	10	45%	3	14%	1	5%
研究所碩士班	8	3	38%	1	13%	2	25%	1	13%	1	13%
應用歷史學系	23	1	4%	6	26%	6	26%	3	13%	7	30%
學士班	16		0%	4	25%	3	19%	2	13%	7	44%
研究所碩士班	4	1	25%	1	25%	2	50%		0%		0%
進修碩士班	3		0%	1	33%	1	33%	1	33%		0%
外國語言學系	39	10	26%	9	23%	15	38%	5	13%		0%
學士班	35	7	20%	8	23%	15	43%	5	14%		0%
研究所碩士班	4	3	75%	1	25%		0%		0%		0%
音樂學系	27	6	22%	13	48%	4	15%	3	11%	1	4%
學士班	22	5	23%	11	50%	3	14%	2	9%	1	5%
研究所碩士班	5	1	20%	2	40%	1	20%	1	20%		0%
管理學院	252	27	11%	80	32%	96	38%	27	11%	22	9%

學院/系所/學制	就業數	非常符合		符合		尚可		不符合		非常不符合	
		人數	比例	人數	比例	人數	比例	人數	比例	人數	比例
企業管理學系	60	5	8%	14	23%	27	45%	9	15%	5	8%
學士班	26		0%	7	27%	14	54%	3	12%	2	8%
進修學士班	23		0%	4	17%	12	52%	5	22%	2	9%
研究所碩士班	8	2	25%	3	38%	1	13%	1	13%	1	13%
研究所博士班	3	3	100%		0%		0%		0%		0%
應用經濟學系	14		0%	5	36%	6	43%		0%	3	21%
學士班	14		0%	5	36%	6	43%		0%	3	21%
生物事業管理學系	31	1	3%	3	10%	13	42%	6	19%	8	26%
學士班	16		0%		0%	7	44%	5	31%	4	25%
進修學士班	9	1	11%	2	22%	3	33%		0%	3	33%
研究所碩士班	6		0%	1	17%	3	50%	1	17%	1	17%
資訊管理學系	22	5	23%	7	32%	8	36%	1	5%	1	5%
學士班	13	1	8%	4	31%	6	46%	1	8%	1	8%
研究所碩士班	9	4	44%	3	33%	2	22%		0%		0%
財務金融學系	34	4	12%	8	24%	18	53%	3	9%	1	3%
學士班	14	2	14%	6	43%	5	36%	1	7%		0%
進修學士班	20	2	10%	2	10%	13	65%	2	10%	1	5%
行銷與觀光管理學系	46	4	9%	15	33%	17	37%	6	13%	4	9%
學士班	21	1	5%	4	19%	10	48%	3	14%	3	14%
研究所碩士班	22	2	9%	9	41%	7	32%	3	14%	1	5%
研究所博士班	3	1	33%	2	67%		0%		0%		0%
管理學院碩士在職專班	45	8	18%	28	62%	7	16%	2	4%		0%
進修碩士班	45	8	18%	28	62%	7	16%	2	4%		0%
農學院	242	48	20%	74	31%	65	27%	24	10%	31	13%
農藝學系	23	5	22%	8	35%	8	35%	1	4%	1	4%
學士班	17	4	24%	4	24%	7	41%	1	6%	1	6%

學院/系所/學制	就業數	非常符合		符合		尚可		不符合		非常不符合	
		人數	比例	人數	比例	人數	比例	人數	比例	人數	比例
研究所碩士班	2	1	50%	1	50%		0%		0%		0%
進修碩士班	4		0%	3	75%	1	25%		0%		0%
園藝學系	39	4	10%	14	36%	6	15%	9	23%	6	15%
學士班	20	2	10%	6	30%	5	25%	5	25%	2	10%
進修學士班	16	1	6%	6	38%	1	6%	4	25%	4	25%
研究所碩士班	3	1	33%	2	67%		0%		0%		0%
森林暨自然資源學系	20	2	10%	4	20%	6	30%	2	10%	6	30%
學士班	17	1	6%	4	24%	5	29%	2	12%	5	29%
研究所碩士班	3	1	33%		0%	1	33%		0%	1	33%
木質材料與設計學系	39	1	3%	8	21%	16	41%	6	15%	8	21%
學士班	18		0%	4	22%	7	39%	4	22%	3	17%
進修學士班	17		0%	2	12%	8	47%	2	12%	5	29%
研究所碩士班	4	1	25%	2	50%	1	25%		0%		0%
動物科學系	32	10	31%	10	31%	7	22%	3	9%	2	6%
學士班	13	3	23%	5	38%	3	23%		0%	2	15%
進修學士班	13	6	46%	3	23%	1	8%	3	23%		0%
研究所碩士班	6	1	17%	2	33%	3	50%		0%		0%
生物農業科技學系	12	1	8%	2	17%	4	33%	1	8%	4	33%
學士班	9		0%		0%	4	44%	1	11%	4	44%
研究所碩士班	3	1	33%	2	67%		0%		0%		0%
景觀學系	23	5	22%	9	39%	7	30%	1	4%	1	4%
學士班	20	5	25%	7	35%	6	30%	1	5%	1	5%
研究所碩士班	3		0%	2	67%	1	33%		0%		0%
植物醫學系	17	5	29%	4	24%	4	24%	1	6%	3	18%
學士班	13	3	23%	2	15%	4	31%	1	8%	3	23%
研究所碩士班	4	2	50%	2	50%		0%		0%		0%

學院/系所/學制	就業數	非常符合		符合		尚可		不符合		非常不符合	
		人數	比例	人數	比例	人數	比例	人數	比例	人數	比例
農場管理進修學士學位學程	35	14	40%	14	40%	7	20%		0%		0%
進修學士班	35	14	40%	14	40%	7	20%		0%		0%
農學院農學碩士在職專班	1	1	100%		0%		0%		0%		0%
進修碩士班	1	1	100%		0%		0%		0%		0%
農業科學博士學位學程	1		0%	1	100%		0%		0%		0%
研究所博士班	1		0%	1	100%		0%		0%		0%
理工學院	154	37	24%	75	49%	21	14%	16	10%	5	3%
電子物理學系	6	1	17%	1	17%		0%	4	67%		0%
學士班	4		0%		0%		0%	4	100%		0%
研究所碩士班	2	1	50%	1	50%		0%		0%		0%
應用化學系	9	2	22%	3	33%	3	33%	1	11%		0%
學士班	3		0%	2	67%		0%	1	33%		0%
研究所碩士班	6	2	33%	1	17%	3	50%		0%		0%
應用數學系	21	1	5%	5	24%	7	33%	5	24%	3	14%
學士班	19	1	5%	4	21%	6	32%	5	26%	3	16%
研究所碩士班	2		0%	1	50%	1	50%		0%		0%
資訊工程學系	22	7	32%	10	45%	2	9%	2	9%	1	5%
學士班	7	2	29%	2	29%	1	14%	1	14%	1	14%
研究所碩士班	15	5	33%	8	53%	1	7%	1	7%		0%
生物機電工程學系	46	12	26%	28	61%	6	13%		0%		0%
學士班	14	3	21%	8	57%	3	21%		0%		0%
進修學士班	14	1	7%	13	93%		0%		0%		0%
研究所碩士班	12	6	50%	5	42%	1	8%		0%		0%
進修碩士班	6	2	33%	2	33%	2	33%		0%		0%
土木與水資源工程學系	37	13	35%	20	54%	2	5%	2	5%		0%
學士班	8	4	50%	3	38%	1	13%		0%		0%

學院/系所/學制	就業數	非常符合		符合		尚可		不符合		非常不符合	
		人數	比例	人數	比例	人數	比例	人數	比例	人數	比例
進修學士班	13	6	46%	4	31%	1	8%	2	15%		0%
研究所碩士班	6	2	33%	4	67%		0%		0%		0%
進修碩士班	10	1	10%	9	90%		0%		0%		0%
電機工程學系	6		0%	2	33%	1	17%	2	33%	1	17%
學士班	4		0%	1	25%		0%	2	50%	1	25%
研究所碩士班	2		0%	1	50%	1	50%		0%		0%
機械與能源工程學系	7	1	14%	6	86%		0%		0%		0%
學士班	7	1	14%	6	86%		0%		0%		0%
生命科學院	91	19	21%	28	31%	20	22%	15	16%	9	10%
食品科學系	37	11	30%	12	32%	7	19%	5	14%	2	5%
學士班	7	2	29%	2	29%		0%	2	29%	1	14%
進修學士班	7	1	14%		0%	3	43%	2	29%	1	14%
研究所碩士班	12	2	17%	7	58%	2	17%	1	8%		0%
進修碩士班	10	5	50%	3	30%	2	20%		0%		0%
研究所博士班	1	1	100%		0%		0%		0%		0%
水生生物科學系	10	1	10%		0%	3	30%	3	30%	3	30%
學士班	10	1	10%		0%	3	30%	3	30%	3	30%
生物資源學系	21	4	19%	6	29%	7	33%	3	14%	1	5%
學士班	15	2	13%	3	20%	7	47%	2	13%	1	7%
研究所碩士班	6	2	33%	3	50%		0%	1	17%		0%
生化科技學系	11	1	9%	5	45%	1	9%	3	27%	1	9%
學士班	6		0%	2	33%		0%	3	50%	1	17%
研究所碩士班	2		0%	2	100%		0%		0%		0%
進修碩士班	3	1	33%	1	33%	1	33%		0%		0%
微生物免疫與生物藥學系	12	2	17%	5	42%	2	17%	1	8%	2	17%
學士班	7	1	14%	2	29%	2	29%		0%	2	29%

學院/系所/學制	就業數	非常符合		符合		尚可		不符合		非常不符合	
		人數	比例	人數	比例	人數	比例	人數	比例	人數	比例
研究所碩士班	5	1	20%	3	60%		0%	1	20%		0%
獸醫學院	36	22	61%	11	31%	1	3%	1	3%	1	3%
獸醫學系	36	22	61%	11	31%	1	3%	1	3%	1	3%
學士班	27	18	67%	8	30%		0%		0%	1	4%
研究所碩士班	4	1	25%	1	25%	1	25%	1	25%		0%
進修碩士班	5	3	60%	2	40%		0%		0%		0%
總計	1228	335	27%	401	33%	286	23%	115	9%	91	7%