

國立嘉義大學

112學年度畢業後1年流向調查
分析報告

資料彙整：學生職涯發展中心

中 華 民 國 115 年 1 月 23 日

目 錄

目 錄 I

表目錄 I

圖目錄 III

壹、畢業流向.....	1
貳、就業條件.....	22
參、學習回饋.....	34
附表一：112學年度畢業後1年畢業生流向.....	46
附表二：112學年度畢業後1年畢業生工作職業類型.....	54
附表三：112學年度畢業後1年畢業生平均月收入.....	62
附表四：112學年度畢業後1年已就業者認為本身所具備的專業能力與工作所要求的相符程度	70
附表五：112學年度畢業後1年已就業者工作整體滿意度.....	77
附表六：112學年度畢業後1年已就業者認為工作內容與原就讀系、所、學位學程之專業訓練 課程相符程度.....	84

表目錄

表1-1 102-112學年度學士班畢業後1年流向.....	1
表1-2 102-112學年度進修學士班畢業後1年流向.....	2
表1-3 102-112學年度學士班畢業後1年之任職的機構性質.....	3
表1-4 102-112學年度進修學士班畢業後1年之任職的機構性質.....	4
表1-5 102-112學年度學士班畢業後1年之平均每月收入.....	5
表1-8 102-112學年度進修學士班畢業後1年工作職業類型.....	8
表1-9 102-112學年度學士班畢業後多久找到第1份工作.....	8
表1-10 102-112學年度進修學士班畢業後多久找到第1份工作.....	9
表1-11 102-112學年度碩士班畢業後1年流向.....	9
表1-14 102-112學年度碩士班畢業後1年之任職機構性質.....	12

表1-17	102-112學年度碩士班畢業後1年之平均每月收入	15
表1-18	102-112學年度進修碩士班畢業後1年之平均每月收入	16
表1-20	102-112學年度碩士班畢業後1年工作職業類型	18
表1-22	102-112學年度博士班畢業後1年工作職業類型	19
表1-23	102-112學年度碩士班畢業後多久找到第1份工作	20
表1-24	102-112學年度進修碩士班畢業後多久找到第1份工作	21
表2-1	102-112學年度學士班畢業後1年認為本身專業能力與工作所要求的相符程度 ...	22
表2-2	102-112學年度進修學士班畢業後1年認為本身專業能力與工作所要求的相符程度	23
表2-3	102-112學年度學士班畢業後1年之工作內容是否需要具備專業證照	24
表2-4	102-112學年度進修學士班畢業後1年之工作內容是否需要具備專業證照	24
表2-5	102-112學年度學士班畢業後1年之工作整體滿意度	25
表2-6	102-112學年度進修學士班畢業後1年之工作整體滿意度	26
表2-7	102-112學年度碩士班畢業後1年之專業能力與工作所要求的相符程度	27
表2-8	102-112學年度進修碩士班畢業後1年之專業能力與工作所要求的相符程度	28
表2-9	102-112學年度博士班畢業後1年之專業能力與工作所要求的相符程度	28
表2-10	102-112學年度碩士班畢業後1年之工作內容是否需要具備專業證照	29
表2-12	102-112學年度博士班畢業後1年之工作內容是否需要具備專業證照	30
表2-13	102-112學年度碩士班畢業後1年之工作整體滿意度	31
表2-14	102-112學年度進修碩士班畢業後1年之工作整體滿意度	32
表2-15	102-112學年度博士班畢業後1年之工作整體滿意度	33
表3- 1	102-112學年度學士班畢業後1年之工作內容與專業訓練之相符程度	34
表3- 2	102-112學年度進修學士班畢業後1年之工作內容與專業訓練之相符程度	35
表3- 3	102-112學年度學士班畢業後1年規劃進修、準備考試或其他證照	36
表3- 4	102-112學年度進修學士班畢業後1年規劃進修、準備考試或其他證照	36
表3- 5	102-112學年度學士班畢業後1年認為在學期間哪些「學習經驗」對工作有幫助	37
表3- 6	102-112學年度進修學士班畢業後1年認為在學期間哪些「學習經驗」對工作有幫助	37
表3- 7	102-112學士班畢業生在學期間最常參與學校哪些職涯活動或就業服務	38

表3-8	102-112進修學士班畢業生在學期間最常參與學校哪些職涯活動或就業服務	38
表3-9	102-112學年度碩士班畢業後1年之工作內容與專業訓練之相符程度	39
表3-10	102-112學年度進修碩士班畢業後1年之工作內容與專業訓練之相符程度	40
表3-11	102-112學年度博士班畢業後1年之工作內容與專業訓練之相符程度	40
表3-12	102-112學年度碩士班畢業後1年規劃進修、準備考試或其他證照	41
表3-14	102-112學年度博士班畢業後1年規劃進修、準備考試或其他證照	42
表3-15	102-112學年度碩士班畢業後1年認為在學期間哪些「學習經驗」對工作有幫助	43
表3-16	102-112學年度進修碩士班畢業後1年認為在學期間哪些「學習經驗」對工作有幫助	43
表3-18	102-112學年度碩士班畢業生在學期間最常參與學校哪些職涯活動或就業服務	44
表3-20	102-112學年度博士班畢業生在學期間最常參與學校哪些職涯活動或就業服務	45

圖目錄

圖1-2	102-112學年度進修學士班畢業後1年流向圖	3
圖1-3	102-112學年度學士班畢業後1年任職機構性質分析圖	4
圖1-4	102-112學年度進修學士班畢業後1年任職機構性質分析圖	5
(三)畢業後1年之平均每月收入		5
圖1-5	102-112學年度學士班畢業後1年平均每月收入分析圖	6
圖1-6	102-112學年度進修學士班畢業後1年平均每月收入分析圖	7
圖1-7	102-112學年度碩士班畢業後1年流向分析圖表1-12 102-112學年度進修碩士班畢業後1年流向	10
圖1-8	102-112學年度進修碩士班畢業後1年流向分析圖	11
圖1-9	102-112學年度博士班畢業後1年流向分析圖	12
圖1-10	102-112學年度碩士班畢業後1年任職機構性質分析圖	13
圖1-11	102-112學年度進修碩士班畢業後1年任職機構性質分析圖	14
圖1-12	102-112學年度博士班畢業後1年之任職機構性質分析圖	15
圖1-13	102-112學年度碩士班畢業後1年平均每月收入分析圖	16
圖1-14	102-112學年度進修碩士班畢業後1年平均每月收入分析圖	17
圖1-15	102-112學年度博士班畢業生畢業後1年平均每月收入分析圖	18

圖2-1	102-112學年度學士班畢業後1年認為本身專業能力與工作所要求的相符程度 ...	23
圖2-2	102-112學年度進修學士班畢業後1年認為本身專業能力與工作所要求的相符程度	23
圖2-3	102-112學年度學士班畢業後1年之工作整體滿意度	25
圖2-4	102-112學年度進修學士班畢業後1年之工作整體滿意度	26
圖2-5	102-112學年度碩士班畢業後1年之專業能力與工作所要求的相符程度圖	27
圖2-6	102-112學年度進修碩士班畢業後1年之專業能力與工作所要求的相符程度圖 ...	28
圖2-7	102-112學年度博士班畢業後1年之專業能力與工作所要求的相符程度圖	29
圖2-8	102-112學年度碩士班畢業後1年之工作整體滿意度圖	31
圖2-9	102-112學年度進修碩士班畢業後1年之工作整體滿意度圖	32
圖2-10	102-112學年度博士班畢業後1年之工作整體滿意度圖	33
圖3-1	102-112學年度學士班畢業後1年之工作內容與專業訓練之相符程度圖	34
圖3-2	102-112學年度進修學士班畢業後1年之工作內容與專業訓練之相符程度圖	35
圖3-3	102-112學年度碩士班畢業後1年之工作內容與專業訓練之相符程度圖	39
圖3-4	102-112學年度進修碩士班畢業後1年之工作內容與專業訓練之相符程度圖	40
圖3-5	102-112學年度博士班畢業後1年之工作內容與專業訓練之相符程度圖	41

前言

本調查係使用本校「校友資訊網」之「畢業校友流向調查」來進行，以電話訪問方式為主，自行上網填報為輔，調查期程自114年6月10日起至114年11月6日止，調查對象為本校112學年度本國籍畢業後1年之畢業生。學生事務處學生職涯發展中心依據問卷結果撰寫成此分析報告，期作為本校及各系就業輔導、培育人才的參考。本報告分為畢業流向、就業條件以及學習回饋等3部份。

壹、畢業流向

依畢業生之所屬學制區分為大學部及碩、博士班，其中大學部包含學士班、進修學士班，碩、博士班則包括碩士班、進修碩士班及博士班。

一、大學部

(一)畢業後1年流向

依據本校112學年度畢業後1年畢業生流向調查資料，分析本校112學年度畢業後1年畢業生之流向。學士班之流向調查如表1-1，112學年度本校學士班畢業人數為1,618人，流向調查有效問卷數為1,006份。112學年度學士班畢業生有38%升學或進修，50%進入職場。

表 1-1 102-112 學年度學士班畢業後 1 年流向

學年度	畢業人數	有效問卷	就業人數	就業比例	升學中人數	升學中比例	服役人數	服役比例	準備考試人數	準備考試比例	找工作人數	找工作比例	家管人數	家管比例	其他人數	其他比例
102	1763	1264	432	34%	477	38%	203	16%	83	7%	50	4%	3	0%	16	1%
103	1704	1174	420	36%	454	39%	141	12%	78	7%	33	3%	2	0%	46	4%
104	1764	1081	504	47%	396	37%	61	6%	70	6%	36	3%	5	0%	9	1%
105	1743	1199	535	45%	490	41%	36	3%	83	7%	32	3%	4	0%	19	2%
106	1743	1209	619	51%	456	38%	4	0%	80	7%	30	2%	1	0%	19	2%
107	1730	1183	571	48%	418	35%	23	2%	123	10%	27	2%	4	0%	17	1%
108	1706	1275	591	46%	492	39%	18	1%	123	10%	27	2%	5	0%	19	1%
109	1674	1201	568	47%	463	39%	41	3%	90	7%	26	2%	1	0%	12	1%
110	1633	1132	565	50%	402	36%	34	3%	75	7%	22	2%	10	1%	24	2%
111	1630	1069	505	47%	421	39%	11	1%	59	6%	58	5%	9	1%	6	1%
112	1618	992	505	51%	382	39%	11	1%	47	5%	31	3%	1	0%	15	2%
總計	18708	12779	5815	46%	4851	38%	583	5%	911	7%	372	3%	45	0%	202	2%

備註: 1.畢業人數僅計算本國籍學生，資料來源為本校「校友資訊網」。

2.有效問卷以完整填答本項次為基準。

3.就業包含全職、兼職、職業軍人等。

4.其他包含生病、不想找工作及其他原因未就業。



圖1-1 102-112學年度學士班畢業後1年流向圖

本校112學年度進修學士班畢業後1年之畢業人數為340人，流向調查有效問卷數為241份，如表1-2顯示，本校112學年度進修學士班畢業後1年畢業生，就業佔85%，升學或進修佔6%。

表1-2 102-112學年度進修學士班畢業後1年流向

學年度	畢業人數	有效問卷	就業		升學中		服役		準備考試		找工作		家管		其他	
			人數	比例	人數	比例	人數	比例	人數	比例	人數	比例	人數	比例		
102	425	206	132	64%	14	7%	48	23%	4	2%	3	1%	1	0%	4	2%
103	407	266	172	65%	20	8%	29	11%	12	5%	6	2%	14	5%	13	5%
104	404	221	180	81%	12	5%	12	5%	6	3%	4	2%	2	1%	5	2%
105	395	225	182	81%	21	9%	6	3%	8	4%	2	1%	2	1%	4	2%
106	417	249	209	84%	19	8%	1	0%	8	3%	6	2%	3	1%	3	1%
107	450	291	241	83%	18	6%	3	1%	10	3%	7	2%	7	2%	5	2%
108	381	240	206	86%	18	8%		0%	6	3%	1	0%	5	2%	4	2%
109	418	290	246	85%	16	6%	4	1%	10	3%	7	2%	6	2%	1	0%
110	370	239	196	82%	25	10%	2	1%	4	2%	6	3%	3	1%	3	1%
111	373	223	173	79%	19	9%	1	0%	7	3%	14	6%	9	4%	0	0%
112	340	241	206	85%	14	6%		0%	5	2%	5	2%	5	2%	6	2%
總計	4380	2691	2143	80%	196	7%	106	4%	80	3%	61	2%	57	2%	48	2%

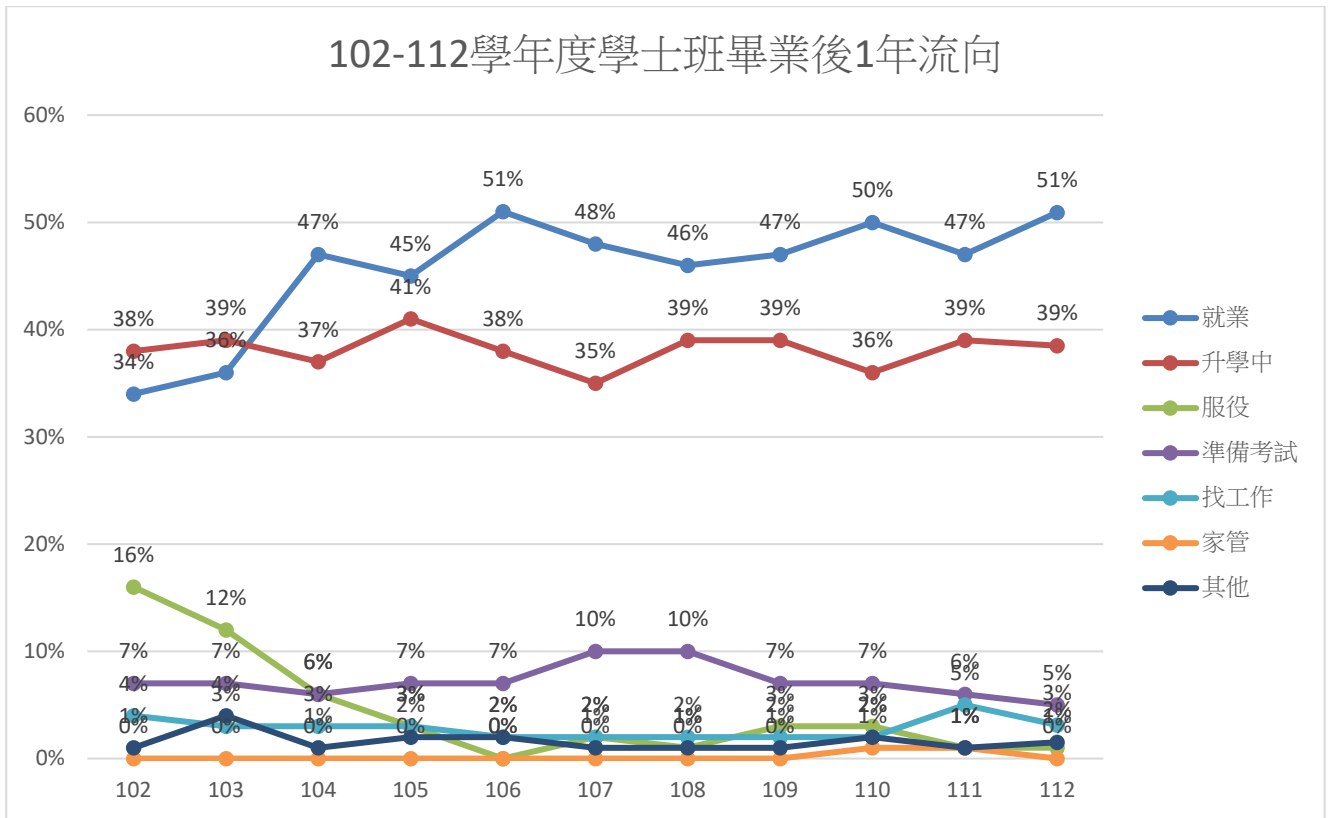

圖 1-2 102-112 學年度進修學士班畢業後 1 年流向圖

(二) 畢業後1年之任職機構性質

112學年度畢業後1年畢業生之任職機構性質，如表1-3顯示，學士班畢業生畢業後1年從事於公民營企業之比例為51%，就業於學校單位之比例為21%。至於進修學士班，如表1-4顯示，進修學士班從事於公民營企業比例為67%。

表 1-3 102-112 學年度學士班畢業後 1 年之任職的機構性質

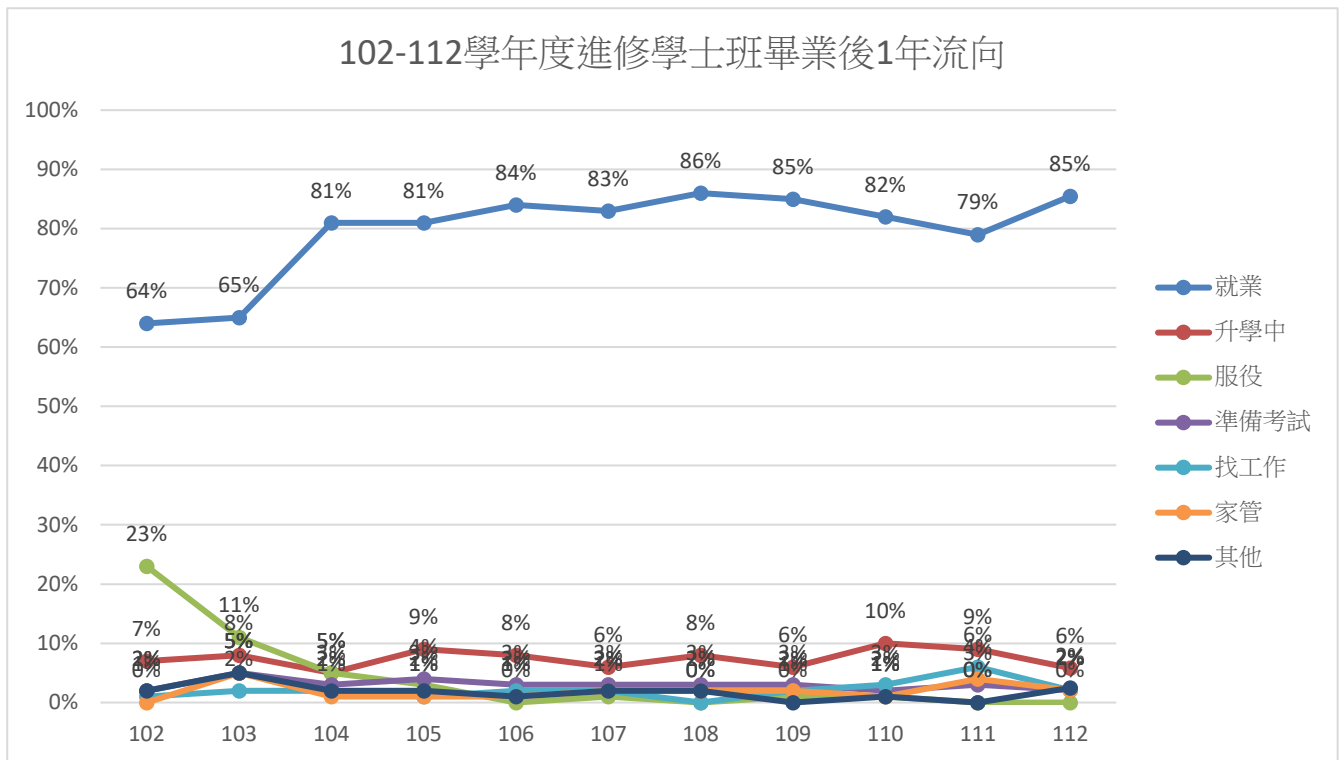
學年度	就業人數	公民營企業		政府部門		學校		非營利機構		創業		自由工作者		其他工作	
		人數	比例	人數	比例	人數	比例	人數	比例	人數	比例	人數	比例	人數	比例
102	432	286	66%	34	8%	86	20%	6	1%	6	1%	3	1%	11	3%
103	420	251	60%	44	10%	92	22%	7	2%	2	0%	8	2%	16	4%
104	504	277	55%	45	9%	106	21%	26	5%	6	1%	15	3%	29	6%
105	535	319	60%	46	9%	95	18%	27	5%	10	2%	10	2%	28	5%
106	619	370	60%	45	7%	116	19%	29	5%	12	2%	10	2%	37	6%
107	571	340	60%	51	9%	96	17%	27	5%	6	1%	19	3%	32	6%
108	591	358	61%	40	7%	109	18%	17	3%	9	2%	12	2%	46	8%
109	568	313	55%	63	11%	105	18%	24	4%	9	2%	20	4%	34	6%
110	565	317	56%	49	9%	110	19%	27	5%	7	1%	19	3%	36	6%
111	505	298	59%	46	9%	99	20%	11	2%	8	2%	15	3%	28	6%
112	505	260	51%	55	11%	104	21%	22	4%	11	2%	23	5%	30	6%
總計	5815	3389	58%	518	9%	1118	19%	223	4%	86	1%	154	3%	327	6%

102-112學年度學士班畢業後1年之任職的機構性質



圖 1-1 102-112 學年度學士班畢業後 1 年任職機構性質分析圖

表 1-4 102-112 學年度進修學士班畢業後 1 年之任職的機構性質

學年度	就業數	公民營企業		政府部門		學校		非營利機構		創業		自由工作者		其他工作	
		人數	比例	人數	比例	人數	比例	人數	比例	人數	比例	人數	比例	人數	比例
102	132	103	78%	15	11%	8	6%	1	1%	3	2%	1	1%	1	1%
103	172	129	75%	15	9%	10	6%	4	2%	3	2%	5	3%	6	3%
104	180	113	63%	22	12%	12	7%	12	7%	7	4%	6	3%	8	4%
105	182	124	68%	9	5%	5	3%	16	9%	8	4%	8	4%	12	7%
106	209	153	73%	13	6%	9	4%	9	4%	7	3%	7	3%	11	5%
107	241	151	63%	15	6%	9	4%	4	2%	16	7%	16	7%	30	12%
108	206	128	62%	12	6%	7	3%	4	2%	13	6%	6	3%	36	17%
109	246	141	57%	9	4%	9	4%	8	3%	25	10%	8	3%	46	19%
110	196	117	60%	9	5%	16	8%	4	2%	13	7%	7	4%	30	15%
111	173	123	71%	6	3%	10	6%	8	5%	4	2%	3	2%	19	11%
112	206	139	67%	12	6%	8	4%	7	3%	7	3%	13	6%	20	10%
總計	2143	1421	66%	137	6%	103	5%	77	4%	106	5%	80	4%	219	10%

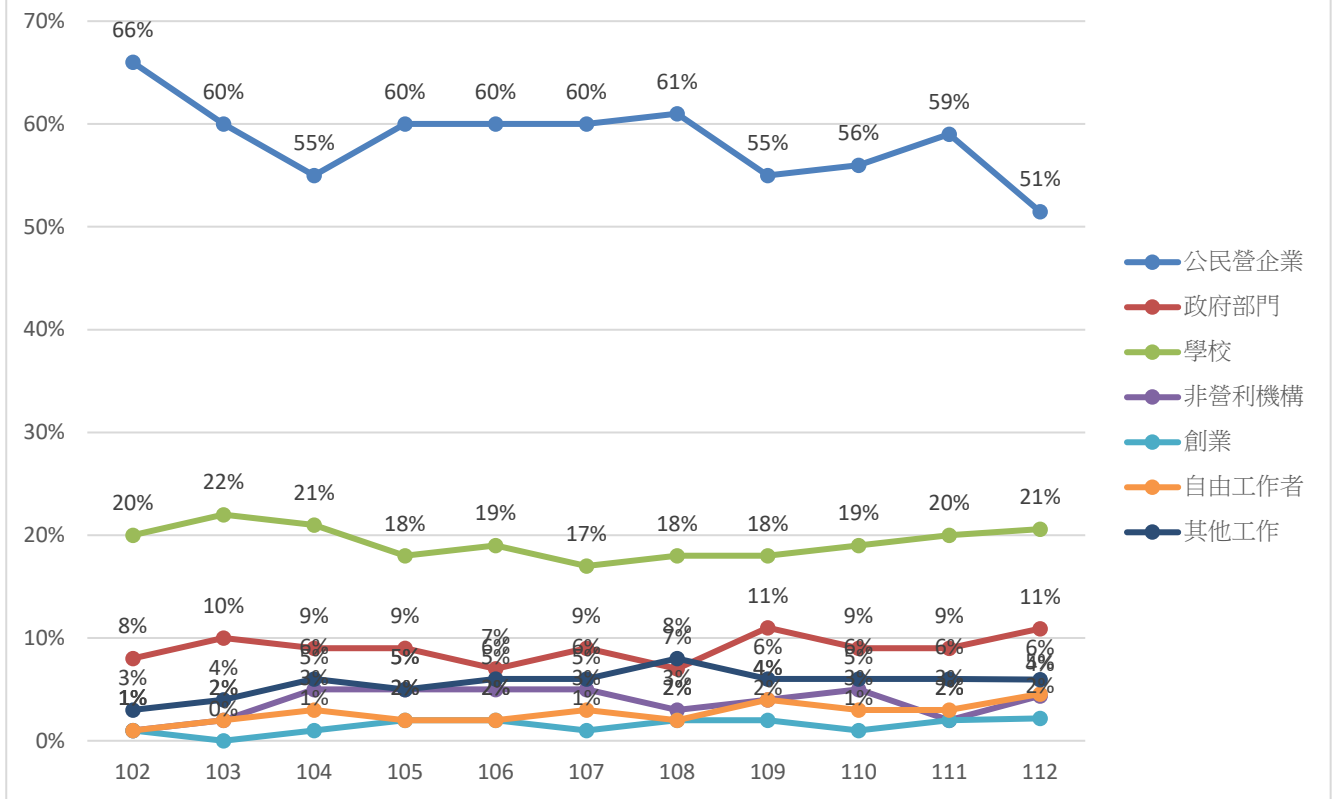

圖 1-2 102-112 學年度進修學士班畢業後 1 年任職機構性質分析圖

(三)畢業後 1 年之平均每月收入

112學年度大學部畢業後1年畢業生之平均每月收入，如表1-5顯示，學士班畢業生畢業後1年平均月收入以40,001元至49,000元佔28%為最多，34,001元至40,000元佔26%次之。至於進修學士班，如表1-6顯示，進修學士班畢業後1年平均月收入以2,8001元至34,000元及34,001元至40,000元各佔29%為最多，40,001元至49,000元佔22%次之。

表 1-5 102-112 學年度學士班畢業後 1 年之平均每月收入

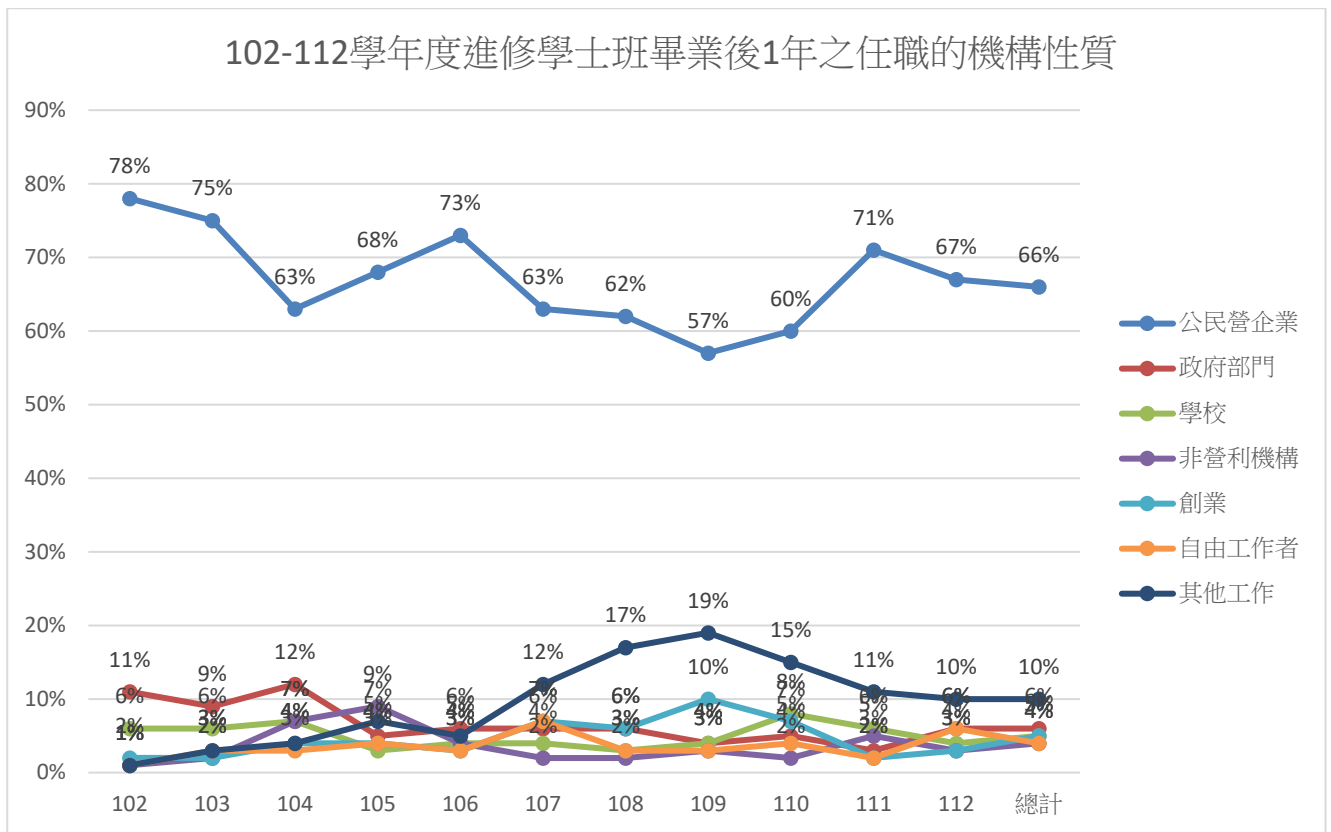
學年度	就業人數	22,000 元以下		22,001 元至 28,000 元		28,001 元至 34,000 元		34,001 元至 40,000 元		40,001 元至 49,000 元		49,001 元至 60,000 元		60,001 元至 70,000 元		70,001 元以上	
		人數	比例	人數	比例	人數	比例	人數	比例	人數	比例	人數	比例	人數	比例	人數	比例
102	432	14	3%	61	14%	93	22%	93	22%	54	13%	11	3%	5	1%	101	23%
103	420	11	3%	43	10%	132	31%	92	22%	69	16%	13	3%	6	1%	54	13%
104	504	49	10%	126	25%	160	32%	84	17%	65	13%	12	2%	3	1%	5	1%
105	535	55	10%	133	25%	178	33%	90	17%	59	11%	8	1%	4	1%	8	1%
106	619	38	6%	150	24%	210	34%	100	16%	97	16%	20	3%	3	0%	1	0%
107	571	73	13%	131	23%	182	32%	109	19%	48	8%	15	3%	6	1%	7	1%
108	591	52	9%	140	24%	194	33%	114	19%	54	9%	27	5%	6	1%	4	1%
109	568	38	7%	72	13%	170	30%	150	26%	101	18%	23	4%	9	2%	5	1%
110	565	42	7%	47	8%	188	33%	143	25%	120	21%	17	3%	5	1%	3	1%
111	505	38	8%	44	9%	136	27%	150	30%	95	19%	22	4%	11	2%	9	2%
112	505	33	7%	14	3%	112	22%	132	26%	140	28%	54	11%	8	2%	12	2%
總計	5815	443	8%	961	17%	1755	30%	1257	22%	902	16%	222	4%	66	1%	209	4%

102-112學年度學士班畢業後1年之平均每月收入



圖 1-3 102-112學年度學士班畢業後1年平均每月收入分析圖

表 1-6 102-112學年度進修學士班畢業後1年之平均每月收入

學年度	就業數	22,000元以下		22,001元至28,000元		28,001元至34,000元		34,001元至40,000元		40,001元至49,000元		49,001元至60,000元		60,001元至70,000元		70,001元以上	
		人數	比例	人數	比例	人數	比例	人數	比例	人數	比例	人數	比例	人數	比例	人數	比例
102	132	3	2%	14	11%	33	25%	26	20%	9	7%	5	4%	4	3%	38	29%
103	172	2	1%	34	20%	56	33%	26	15%	26	15%	10	6%	3	2%	15	9%
104	180	14	8%	65	36%	53	29%	22	12%	9	5%	9	5%	2	1%	6	3%
105	182	10	5%	84	46%	44	24%	16	9%	16	9%	10	5%	1	1%	1	1%
106	209	9	4%	77	37%	69	33%	18	9%	22	11%	10	5%	3	1%	1	0%
107	241	7	3%	92	38%	62	26%	34	14%	23	10%	16	7%	2	1%	5	2%
108	206	8	4%	45	22%	68	33%	46	22%	21	10%	13	6%	2	1%	3	1%
109	246	16	7%	50	20%	69	28%	51	21%	32	13%	19	8%	3	1%	6	2%
110	195	11	6%	29	15%	60	31%	58	30%	21	11%	9	5%	2	1%	5	3%
111	173	2	1%	9	5%	69	40%	49	28%	29	17%	9	5%	3	2%	3	2%
112	206	8	4%	7	3%	59	29%	60	29%	45	22%	16	8%	5	2%	6	3%
總計	2142	90	4%	506	24%	642	30%	406	19%	253	12%	126	6%	30	1%	89	4%

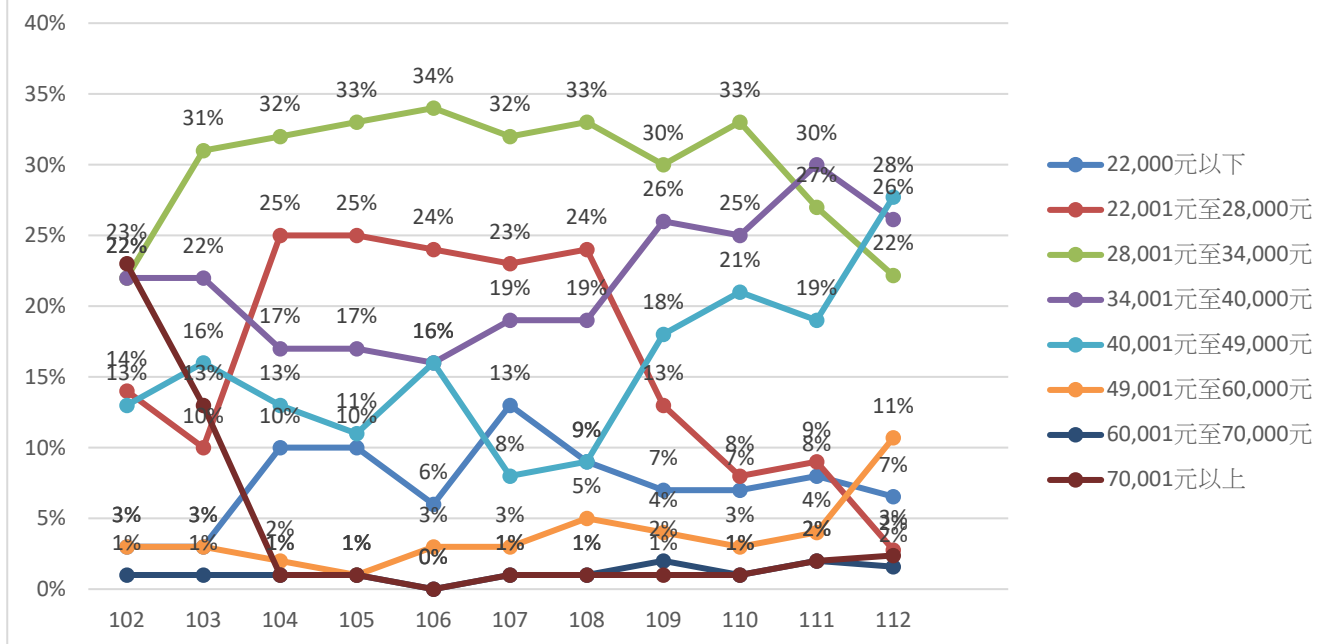

圖 1-4 102-112 學年度進修學士班畢業後 1 年平均每月收入分析圖

(四) 畢業後1年之工作職業類型

112學年度畢業後1年畢業生之工作職業類型，如表1-7顯示，學士班畢業生畢業後1年以從事教育與訓練類之比例為26%為最多，天然資源、食品與農業類佔12%次之；進修學士班，如表1-8顯示，以從事天然資源、食品與農業類比例為27%最多，建築營造類佔10%次之。

表1-7 102-112學年度學士班畢業後1年工作職業類型

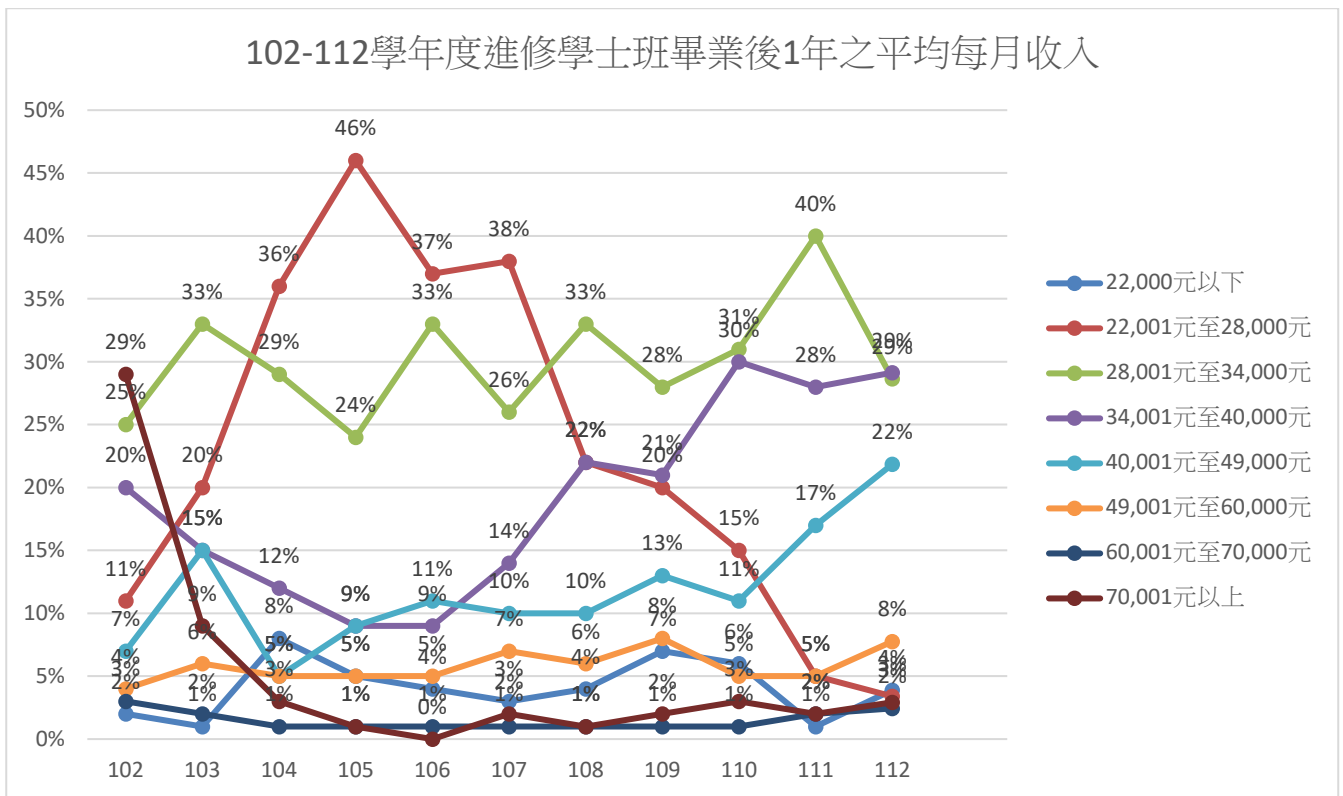
工作職業類型	102學年	103學年	104學年	105學年	106學年	107學年	108學年	109學年	110學年	111學年	112學年	總計
建築營造類	4%	3%	6%	4%	5%	6%	5%	4%	8%	5%	4%	5%
製造類	6%	4%	6%	5%	5%	5%	8%	7%	5%	4%	4%	5%
科學、技術、工程、數學類	6%	5%	6%	11%	8%	8%	7%	8%	7%	12%	9%	8%
物流運輸類	2%	1%	1%	2%	2%	2%	1%	1%	1%	2%	2%	1%
天然資源、食品與農業類	13%	10%	14%	15%	14%	11%	14%	14%	10%	9%	12%	12%
醫療保健類	3%	1%	3%	2%	3%	2%	3%	3%	1%	5%	3%	3%
藝文與影音傳播類	2%	3%	3%	3%	3%	3%	5%	4%	3%	4%	4%	3%
資訊科技類	3%	2%	3%	3%	6%	5%	3%	5%	7%	5%	6%	4%
金融財務類	6%	6%	5%	4%	6%	7%	5%	5%	5%	9%	7%	6%
企業經營管理類	4%	8%	4%	4%	3%	4%	3%	2%	4%	2%	1%	4%
行銷與銷售類	8%	10%	9%	9%	10%	10%	10%	9%	10%	8%	6%	9%

工作職業類型	102學 年	103學 年	104學 年	105學 年	106學 年	107學 年	108學 年	109學 年	110學 年	111學 年	112學 年	總計
政府公共事務類	7%	5%	5%	5%	4%	5%	5%	7%	5%	6%	9%	5%
教育與訓練類	26%	29%	27%	24%	23%	23%	22%	25%	24%	23%	26%	25%
個人及社會服務類	4%	3%	6%	4%	3%	4%	5%	2%	5%	5%	4%	4%
休閒與觀光旅遊類	6%	9%	4%	3%	5%	3%	2%	5%	3%	3%	2%	4%
司法、法律與公共安全類	0%	2%	1%	1%	1%	1%	0%	0%	1%	1%	0%	1%

表 1-8 102-112 學年度進修學士班畢業後 1 年工作職業類型

工作職業類型	102學 年	103學 年	104學 年	105學 年	106學 年	107學 年	108學 年	109學 年	110學 年	111學 年	112學 年	總計
建築營造類	6%	7%	6%	9%	8%	6%	9%	7%	12%	7%	10%	8%
製造類	8%	9%	7%	6%	7%	10%	7%	9%	7%	7%	5%	7%
科學、技術、工程、數學類	8%	12%	6%	10%	9%	11%	15%	8%	8%	17%	8%	10%
物流運輸類	2%	2%	2%	3%	2%	2%	1%	2%	2%	2%	3%	2%
天然資源、食品與農業類	12%	12%	19%	15%	18%	22%	27%	36%	26%	20%	27%	21%
醫療保健類	2%	2%	6%	4%	3%	2%	2%	2%	0%	2%	3%	3%
藝文與影音傳播類	2%	1%	2%	4%	3%	0%	0%	2%	2%	1%	1%	2%
資訊科技類	3%	2%	1%	1%	3%	1%	3%	2%	2%	3%	3%	2%
金融財務類	3%	6%	9%	7%	8%	7%	5%	6%	6%	8%	9%	7%
企業經營管理類	11%	10%	4%	2%	2%	2%	0%	4%	5%	1%	3%	4%
行銷與銷售類	13%	8%	9%	13%	12%	12%	12%	5%	9%	7%	8%	10%
政府公共事務類	8%	5%	7%	7%	4%	4%	3%	3%	1%	4%	6%	5%
教育與訓練類	7%	6%	7%	4%	7%	9%	8%	4%	11%	6%	5%	7%
個人及社會服務類	5%	2%	9%	9%	4%	5%	3%	5%	6%	10%	7%	6%
休閒與觀光旅遊類	11%	16%	4%	6%	9%	5%	4%	5%	3%	4%	3%	6%
司法、法律與公共安全類	0%	1%	1%	1%	0%	0%	0%	0%	1%	1%	0%	0%

(五) 畢業後多久找到第1份工作

112學年度大學部畢業生畢業後多久找到第1份工作，如表1-9顯示，學士班畢業生以畢業後約1個月內找到工作佔32%為最多，約1個月以上至2個月內佔20%次之；進修學士班，如表1-10顯示，以畢業前已有專職工作者佔44%最多，畢業後約1個月內找到工作佔32%次之。

表 1-9 102-112 學年度學士班畢業後多久找到第 1 份工作

學年 度	就業 數	1 個月內		1 個月以上 至 2 個月		2 個月以上 至 3 個月		3 個月以上 至 4 個月		4 個月以上 至 6 個月		6 個月以上		畢業前已有 專職工作	
		人數	比例	人數	比例	人數	比例	人數	比例	人數	比例	人數	比例	人數	比例

102	432	208	48%	64	15%	34	8%	21	5%	29	7%	37	9%	39	9%
103	420	138	33%	51	12%	37	9%	22	5%	28	7%	73	17%	71	17%
104	504	169	34%	87	17%	51	10%	29	6%	34	7%	76	15%	58	12%
105	535	181	34%	83	16%	55	10%	26	5%	65	12%	69	13%	56	10%
106	619	207	33%	108	17%	68	11%	42	7%	77	12%	69	11%	48	8%
107	571	213	37%	115	20%	51	9%	43	8%	50	9%	40	7%	59	10%
108	591	201	34%	102	17%	57	10%	49	8%	66	11%	66	11%	50	8%
109	568	170	30%	92	16%	54	10%	52	9%	70	12%	77	14%	53	9%
110	565	185	33%	112	20%	71	13%	34	6%	57	10%	53	9%	53	9%
111	505	173	34%	103	20%	45	9%	22	4%	57	11%	59	12%	46	9%
112	505	162	32%	99	20%	50	10%	24	5%	46	9%	66	13%	58	11%
總計	5815	2007	35%	1016	17%	573	10%	364	6%	579	10%	685	12%	591	10%

表 1-10 102-112 學年度進修學士班畢業後多久找到第 1 份工作

學年 度	就業 數	1 個月內		1 個月以上 至 2 個月		2 個月以上 至 3 個月		3 個月以上 至 4 個月		4 個月以上 至 6 個月		6 個月以上		畢業前已有 專職工作	
		人數	比例	人數	比例	人數	比例	人數	比例	人數	比例	人數	比例	人數	比例
102	432	58	44%	7	5%	3	2%	2	2%	3	2%	4	3%	55	42%
103	420	43	25%	6	3%	13	8%	7	4%	6	3%	8	5%	89	52%
104	504	50	28%	28	16%	14	8%	4	2%	12	7%	12	7%	60	33%
105	535	50	27%	30	16%	11	6%	7	4%	7	4%	8	4%	69	38%
106	619	49	23%	38	18%	18	9%	14	7%	16	8%	4	2%	70	33%
107	571	56	23%	32	13%	12	5%	9	4%	13	5%	14	6%	105	44%
108	591	47	23%	37	18%	15	7%	4	2%	5	2%	7	3%	91	44%
109	246	57	23%	18	7%	20	8%	19	8%	11	4%	10	4%	111	45%
110	196	36	18%	34	17%	16	8%	8	4%	11	6%	6	3%	85	43%
111	173	31	18%	20	12%	12	7%	5	3%	3	2%	5	3%	97	56%
112	206	66	32%	25	12%	10	5%	6	3%	6	3%	3	1%	90	44%
總計	4493	543	12%	275	6%	144	3%	85	2%	93	2%	81	2%	922	21%

二、碩博士班

(一) 畢業後 1 年流向

本校 112 學年度畢業後 1 年碩士班之流向調查如表 1-11；進修碩士班之流向調查如表 1-12；博士班之流向調查如表 1-13。

由分析資料顯示，本校 112 學年度畢業後 1 年碩士班畢業生就業者佔 89%，選擇繼續進修者 4%。而進修碩士班則約 96% 就業，博士班的就業比率為 82%。

表 1-11 102-112 學年度碩士班畢業後 1 年流向

學年 度	畢業 人數	有效 問卷	就業		升學中		服役		準備考試		找工作		家管		其他	
			人數	比例	人數	比例	人數	比例	人數	比例	人數	比例	人數	比例	人數	比例
102	501	392	283	72%	10	3%	58	15%	22	6%	12	3%	1	0%	6	2%

103	503	397	303	76%	8	2%	35	9%	16	4%	16	4%	1	0%	18	5%
104	417	269	223	83%	2	1%	21	8%	11	4%	5	2%	2	1%	5	2%
105	408	275	210	76%	8	3%	32	12%	5	2%	12	4%	3	1%	5	2%
106	381	267	233	87%	4	1%	9	3%	6	2%	9	3%	3	1%	3	1%
107	365	266	216	81%	11	4%	4	2%	18	7%	11	4%	2	1%	4	2%
108	387	283	246	87%	6	2%	6	2%	9	3%	9	3%	4	1%	3	1%
109	382	302	273	90%	5	2%	2	1%	8	3%	9	3%		0%	5	2%
110	334	245	219	89%	7	3%	2	1%	6	2%	5	2%	2	1%	4	2%
111	333	220	202	92%	5	2%			7	3%	2	1%	4	2%		
112	359	231	205	89%	9	4%	1	0%	7	3%	7	3%		0%	2	1%
總計	4370	3147	2613	83%	75	2%	170	5%	115	4%	97	3%	22	1%	55	2%



圖 1-5 102-112 學年度碩士班畢業後 1 年流向分析圖

表 1-12 102-112 學年度進修碩士班畢業後 1 年流向

學年度	畢業人數	有效問卷	就業		升學中		服役		準備考試		找工作		家管		其他	
			人數	比例	人數	比例	人數	比例	人數	比例	人數	比例	人數	比例		
102	283	233	224	96%	1	0%	2	1%	1	0%		0%	1	0%	4	2%
103	261	211	205	97%	1	0%		0%	2	1%		0%	2	1%	1	0%
104	251	172	168	98%		0%		0%		0%		0%	2	1%	2	1%
105	343	231	226	98%		0%		0%	1	0%	2	1%		0%	2	1%
106	243	161	151	94%		0%		0%	1	1%	1	1%	3	2%	5	3%
107	246	162	158	98%		0%		0%	1	1%	2	1%	1	1%		0%
108	255	176	173	98%		0%		0%	1	1%		0%	2	1%		0%
109	241	171	166	97%	1	1%		0%	2	1%	1	1%		0%	1	1%

110	197	128	121	95%	0%	0%	0%	0%	0%	5	4%	2	2%			
111	261	161	158	98%	0%	0%	1	1%	0%	2	1%		0%			
112	253	162	156	96%	0%	0%		0%	3	3%	2	1%	1	1%		
總計	2834	1968	1906	97%	3	0%	2	0%	10	1%	9	0%	20	1%	18	1%

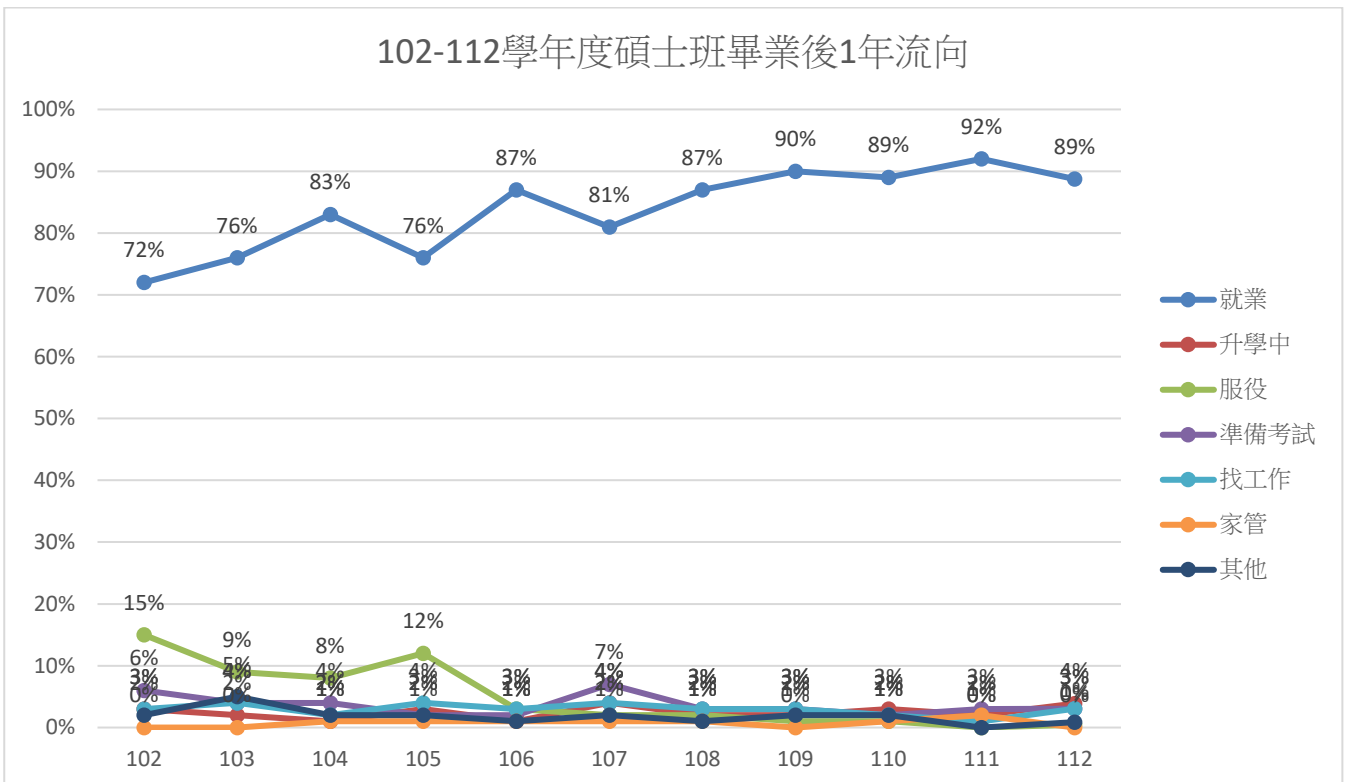

圖 1-6 102-112 學年度進修碩士班畢業後 1 年流向分析圖

表1-13 102-112學年度博士班畢業後1年流向

學年度	畢業人數	有效問卷	就業		升學中		服役		準備考試		找工作		家管		其他	
			人數	比例	人數	比例	人數	比例	人數	比例	人數	比例	人數	比例		
102	19	17	17	100%	0%						0%				0%	
103	26	26	26	100%	0%						0%				0%	
104	19	15	15	100%	0%						0%				0%	
105	27	24	23	96%	0%					1	4%				0%	
106	19	15	15	100%	0%						0%				0%	
107	19	13	10	77%	2	15%					0%				1	8%
108	17	13	12	92%	0%						0%				1	8%
109	22	19	19	100%	0%						0%					0%
110	14	11	10	91%	0%						0%				1	9%
111	28	25	23	92%	0%						0%				2	8%
112	18	17	14	82%	0%		0	0%	0	0%	0%	0%	1	6%	2	12%
總計	228	195	184	94%	2	1%	0	0%	0	0%	1	1%	1	1%	7	4%

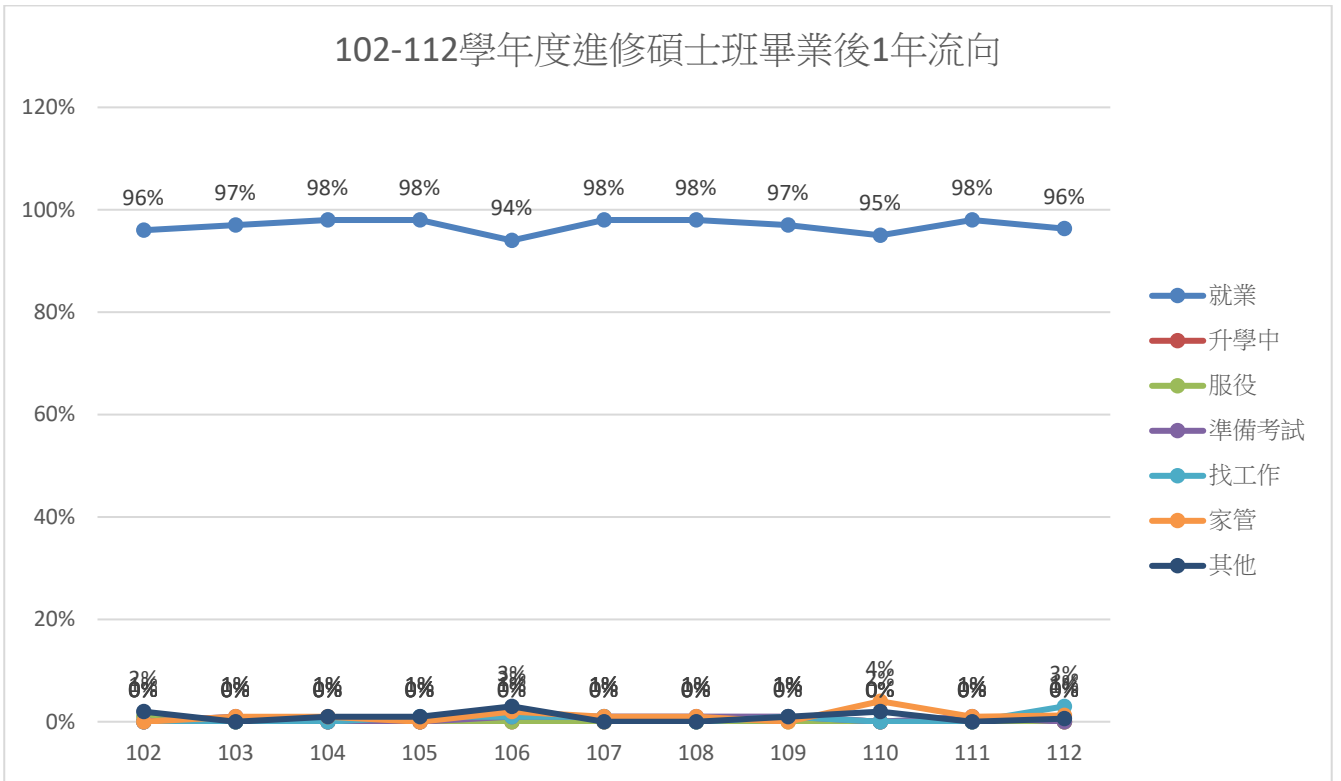

圖 1-7 102-112 學年度博士班畢業後 1 年流向分析圖

(二) 畢業後1年之任職機構性質

112學年度碩、博士班畢業生畢業後1年之工作屬性，如表1-14顯示，碩士班畢業生畢業後1年從事於公民營企業比例佔36%，從事於學校單位之比例佔38%。至於進修碩士班，如表1-15顯示，就業於學校單位比例為40%，從事於公民營企業比例佔38%。如表1-16顯示博士班畢業後1年，就業於學校單位之比例約50%，於公民營企業任職的比例為36%。

表 1-14 102-112 學年度碩士班畢業後 1 年之任職機構性質

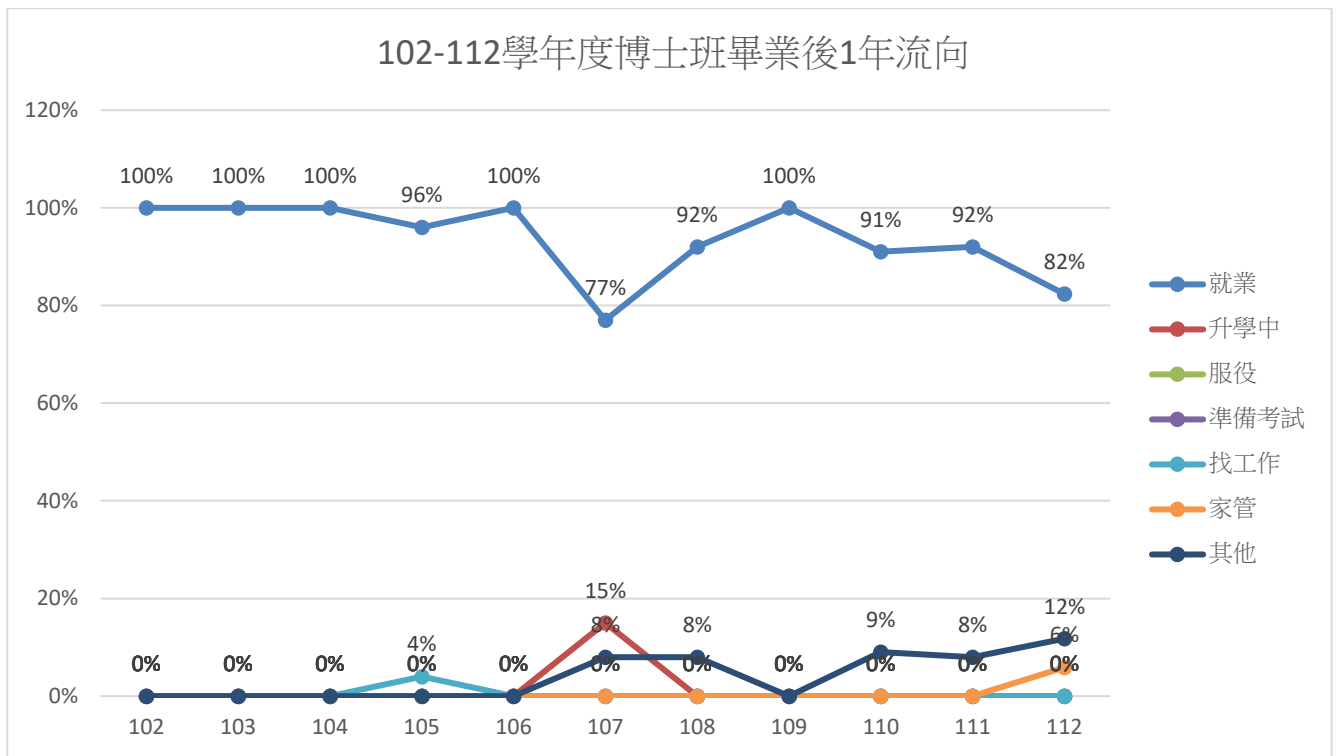
學年度	就業數	公民營企業		政府部門		學校		非營利機構		創業		自由工作者		其他工作	
		人數	比例	人數	比例	人數	比例	人數	比例	人數	比例	人數	比例	人數	比例
102	283	135	48%	21	7%	108	38%	9	3%	6	2%		0%	4	1%
103	303	147	49%	20	7%	114	38%	6	2%	6	2%	6	2%	4	1%
104	223	87	39%	19	9%	101	45%	5	2%	5	2%	2	1%	4	2%
105	210	101	48%	10	5%	74	35%	12	6%	4	2%	4	2%	5	2%
106	233	106	45%	16	7%	86	37%	15	6%	2	1%	2	1%	6	3%
107	216	87	40%	19	9%	81	38%	10	5%	1	0%	8	4%	10	5%
108	246	108	44%	17	7%	88	36%	11	4%	4	2%	6	2%	12	5%
109	273	131	48%	27	10%	74	27%	16	6%	9	3%	6	2%	10	4%
110	219	97	44%	15	7%	81	37%	10	5%	4	2%	2	1%	10	5%
111	202	106	52%	12	6%	62	31%	4	2%	4	2%	3	1%	11	5%
112	205	73	36%	14	7%	77	38%	17	8%	7	3%	11	5%	6	3%
總計	2613	1178	45%	190	7%	946	36%	115	4%	52	2%	50	2%	82	3%



圖 1-8 102-112 學年度碩士班畢業後 1 年任職機構性質分析圖

表 1-15 102-112 學年度進修碩士班畢業後 1 年之任職機構性質

學年度	就業數	公民營企業		政府部門		學校		非營利機構		創業		自由工作者		其他工作	
		人數	比例	人數	比例	人數	比例	人數	比例	人數	比例	人數	比例	人數	比例
102	224	75	33%	29	13%	114	51%		0%	5	2%	1	0%		0%
103	205	77	38%	29	14%	89	43%	3	1%	5	2%	1	0%	1	0%
104	168	44	26%	17	10%	92	55%	5	3%	8	5%	1	1%	1	1%
105	226	77	34%	45	20%	87	38%	5	2%	9	4%	2	1%	1	0%
106	151	68	45%	18	12%	53	35%	5	3%	2	1%		0%	5	3%
107	158	66	42%	13	8%	64	41%	4	3%	5	3%	2	1%	4	3%
108	173	55	32%	18	10%	83	48%	6	3%	4	2%	3	2%	4	2%
109	166	52	31%	15	9%	76	46%	2	1%	9	5%	3	2%	9	5%
110	121	45	37%	16	13%	47	39%	5	4%	3	2%		0%	5	4%
111	158	52	33%	9	6%	79	50%	5	3%	4	3%	3	2%	6	4%
112	156	59	38%	19	12%	63	40%	2	1%	4	3%	4	3%	5	3%
總計	2564	1164	45%	195	8%	932	36%	100	4%	49	2%	43	2%	81	3%

102-112學年度進修碩士班畢業後1年之任職機構性質

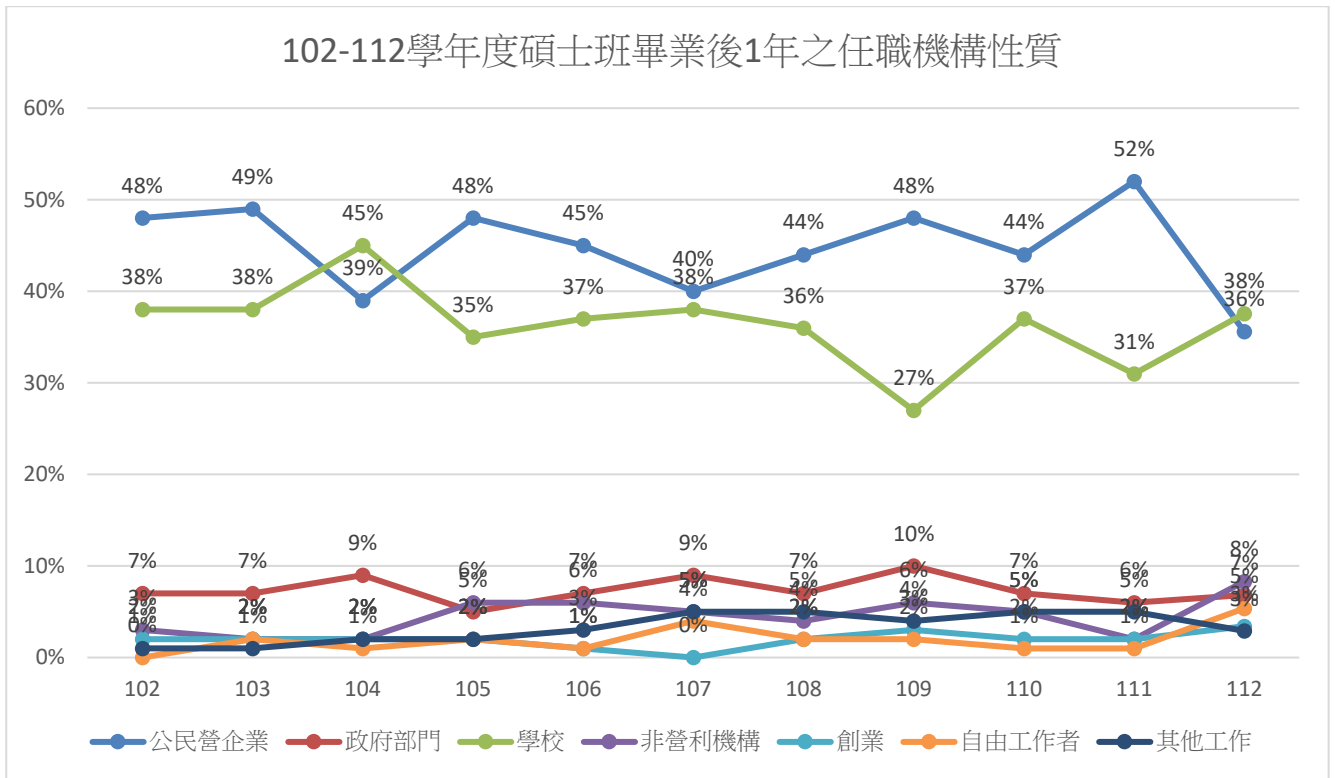

圖 1-9 102-112 學年度進修碩士班畢業後 1 年任職機構性質分析圖

表1-16 102-112學年度博士班畢業後1年之任職機構性質

學年度	就業數	公民營企業		政府部門		學校		非營利機構		創業		自由工作者		其他工作	
		人數	比例	人數	比例	人數	比例	人數	比例	人數	比例	人數	比例	人數	比例
102	17	5	29%	0	0%	11	65%	0	0%	1	6%	0	0%	0	0%
103	26	3	12%	2	8%	19	73%	0	0%	0	0%	1	4%	1	4%
104	15	0	0%	3	20%	11	73%	1	7%	0	0%	0	0%	0	0%
105	23	3	13%	4	17%	13	57%	3	13%	0	0%	0	0%	0	0%
106	15	3	20%	3	20%	9	60%	0	0%	0	0%	0	0%	0	0%
107	10	3	30%	3	30%	4	40%	0	0%	0	0%	0	0%	0	0%
108	12	1	8%	1	8%	10	83%	0	0%	0	0%	0	0%	0	0%
109	19	5	26%	2	11%	9	47%	1	5%	1	5%	0	0%	1	5%
110	10	1	10%	0	0%	7	70%	2	20%	0	0%	0	0%	0	0%
111	23	5	22%	2	8%	13	57%	2	8%	1	4%	0	0%	2	9%
112	14	5	36%	2	14%	7	50%	0	0%	0	0%	0	0%	0	0%
總計	2422	1110	46%	0	0%	0	0%	0	0%	0	0%	0	0%	0	0%

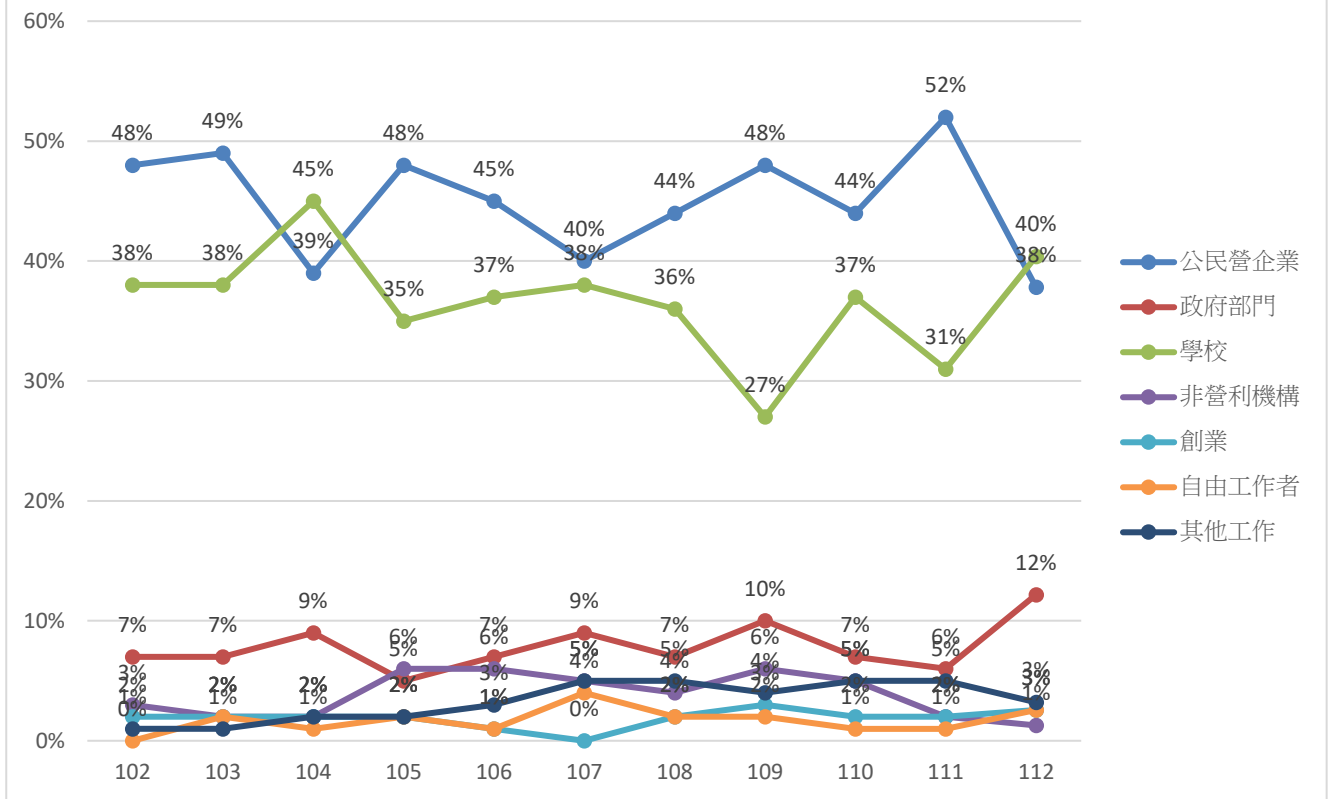

圖 1-10 102-112 學年度博士班畢業後 1 年之任職機構性質分析圖

(三) 畢業後1年之平均月薪

112學年度碩、博士班畢業生畢業後1年之平均每月收入，如表1-17顯示，碩士班畢業生畢業後1年平均每月收入以40,001元至49,000元佔33%最多，49,001元至60,000元佔27%次之。至於進修碩士班，如表1-18顯示，平均每月收入以40,001元至49,000元佔31%最多，49,001元至60,000元佔24%次之。如表1-19顯示博士班畢業後1年，平均每月收入以60,001元至70,000元為57%最多，70,001元以上佔43%次之。

表 1-17 102-112 學年度碩士班畢業後 1 年之平均每月收入

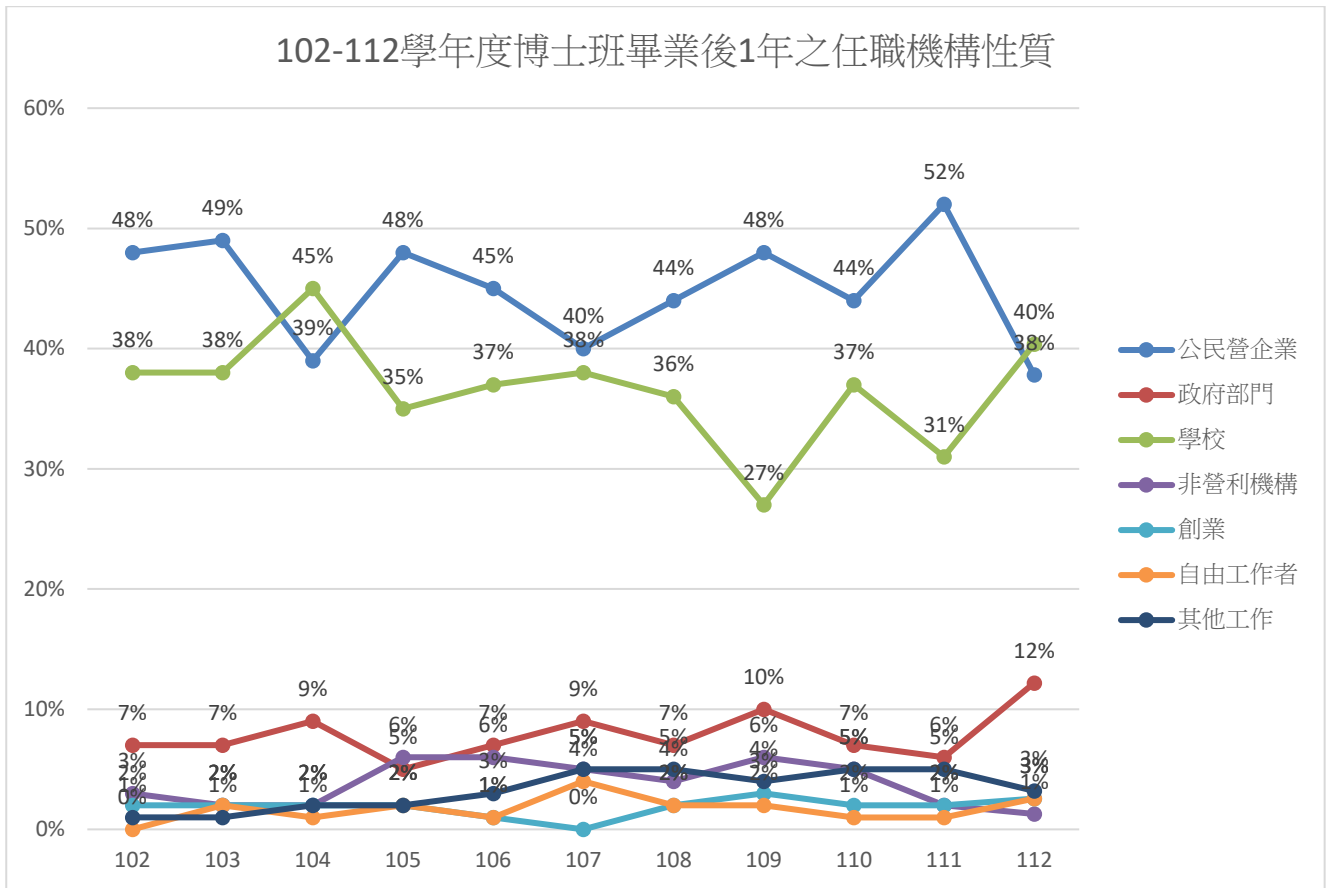
學年度	就業數	22,000 元以下		22,001 元至 28,000 元		28,001 元至 34,000 元		34,001 元至 40,000 元		40,001 元至 49,000 元		49,001 元至 60,000 元		60,001 元至 70,000 元		70,001 元以上	
		人數	比例	人數	比例	人數	比例	人數	比例	人數	比例	人數	比例	人數	比例	人數	比例
102	283	3	1%	14	5%	29	10%	55	19%	81	29%	38	13%	9	3%	54	19%
103	303	3	1%	12	4%	33	11%	73	24%	83	27%	56	18%	10	3%	33	11%
104	223	8	4%	14	6%	44	20%	38	17%	56	25%	41	18%	13	6%	9	4%
105	210	8	4%	12	6%	47	22%	45	21%	63	30%	28	13%	4	2%	3	1%
106	233	4	2%	14	6%	48	21%	57	24%	57	24%	36	15%	8	3%	9	4%
107	216	6	3%	12	6%	41	19%	50	23%	49	23%	41	19%	4	2%	13	6%
108	246	3	1%	15	6%	35	14%	72	29%	77	31%	33	13%	3	1%	8	3%

109	273	6	2%	16	6%	47	17%	62	23%	77	28%	43	16%	13	5%	9	3%
110	219	4	2%	9	4%	35	16%	44	20%	71	32%	41	19%	8	4%	7	3%
111	202	6	3%	3	1%	19	9%	45	22%	66	33%	54	27%	3	1%	6	3%
112	205	7	3%	3	1%	13	6%	33	16%	77	38%	56	27%	8	4%	8	4%
總計	2613	58	2%	124	5%	391	15%	574	22%	757	29%	467	18%	83	3%	159	6%



圖 1-11 102-112 學年度碩士班畢業後 1 年平均每月收入分析圖

表 1-18 102-112 學年度進修碩士班畢業後 1 年之平均每月收入

學年度	就業數	22,000 元以下		22,001 元至 28,000 元		28,001 元至 34,000 元		34,001 元至 40,000 元		40,001 元至 49,000 元		49,001 元至 60,000 元		60,001 元至 70,000 元		70,001 元以上	
		人數	比例	人數	比例	人數	比例	人數	比例	人數	比例	人數	比例	人數	比例	人數	比例
102	224	0	0%	2	1%	1	0%	27	12%	68	30%	53	24%	73	33%		
103	205	0	0%	1	0%	18	9%	38	19%	70	34%	44	21%	34	17%		
104	168	1	1%	4	2%	8	5%	7	4%	37	22%	45	27%	26	15%	40	24%
105	226	2	1%	2	1%	6	3%	7	3%	32	14%	66	29%	38	17%	73	32%
106	151	2	1%	5	3%	5	3%	11	7%	19	13%	38	25%	23	15%	48	32%
107	158	2	1%	5	3%	10	6%	7	4%	30	19%	47	30%	13	8%	44	28%
108	173	3	2%	1	1%	9	5%	13	8%	52	30%	41	24%	18	10%	36	21%
109	165	2	1%	2	1%	9	5%	10	6%	48	29%	49	30%	16	10%	29	18%
110	121	0	0%	1	1%	5	4%	7	6%	25	21%	33	27%	20	17%	30	25%
111	158	0	0%	3	2%	3	2%	18	11%	49	31%	38	24%	18	11%	29	18%
112	156	0	0%	0	0%	3	2%	9	6%	35	22%	54	35%	16	10%	39	25%
總計	1905	12	1%	23	1%	61	3%	108	6%	392	21%	549	29%	285	15%	475	25%

102-112學年度進修碩士班畢業後1年之平均每月收入

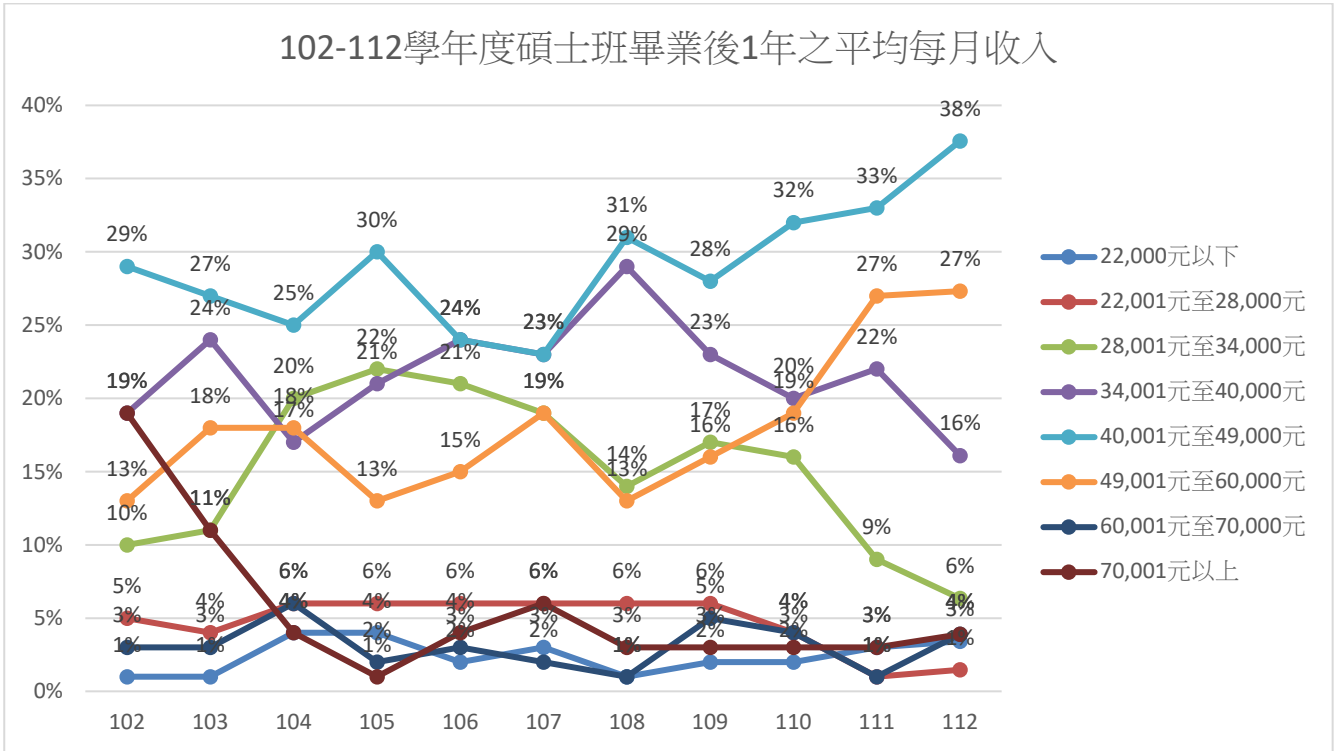

圖 1-12 102-112 學年度進修碩士班畢業後 1 年平均每月收入分析圖

表 1-19 102-112 學年度博士班畢業生畢業後 1 年之平均每月收入

學年度	就業數	22,000元以下		22,001元至28,000元		28,001元至34,000元		34,001元至40,000元		40,001元至49,000元		49,001元至60,000元		60,001元至70,000元		70,001元以上	
		人數	比例	人數	比例	人數	比例	人數	比例	人數	比例	人數	比例	人數	比例	人數	比例
102	17	0	0%	0	0%	0	0%	0	0%	2	12%	15	88%	0	0%		
103	26	0	0%	0	0%	1	4%	0	0%	1	4%	7	27%	17	65%	0	0%
104	15	1	7%	0	0%	0	0%	0	0%	0	0%	6	40%	3	20%	5	33%
105	23	0	0%	0	0%	0	0%	1	4%	0	0%	5	22%	9	39%	8	35%
106	15	0	0%	2	13%	0	0%	0	0%	0	0%	0	0%	2	13%	11	73%
107	10	0	0%	0	0%	0	0%	0	0%	0	0%	2	20%	1	10%	7	70%
108	12	0	0%	1	8%	0	0%	0	0%	0	0%	2	17%	1	8%	8	67%
109	19	0	0%	0	0%	0	0%	0	0%	2	11%	4	21%	5	26%	8	42%
110	10	0	0%	0	0%	3	30%	0	0%	1	10%	1	10%	3	30%	2	20%
111	25	0	0%	1	4%	0	0%	0	0%	1	4%	1	4%	10	40%	12	48%
112	14	0	0%	0	0%	0	0%	0	0%	0	0%	0	0%	8	57%	6	43%
總計	186	1	1%	4	2%	4	2%	1	1%	5	3%	30	16%	74	40%	67	36%

102-112學年度博士班畢業生畢業後1年之平均每月收入

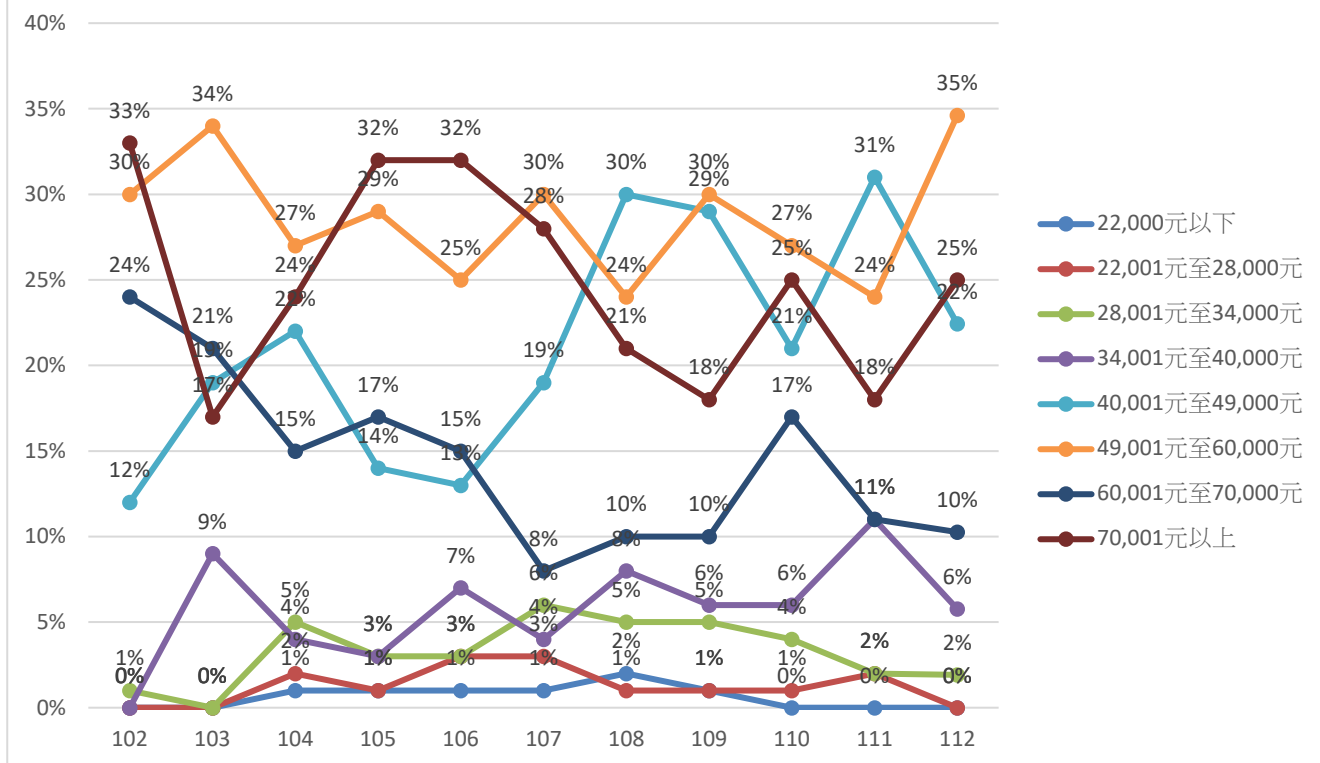

圖 1-13 102-112 學年度博士班畢業生畢業後 1 年平均每月收入分析圖

(四)畢業後1年之工作職業類型

112學年度畢業後1年畢業生之工作職業類型，如表1-20顯示，碩士班畢業生畢業後1年以從事教育與訓練類之比例為38%為最多，天然資源、食品與農業類佔13%次之；進修碩士班如表1-21顯示，以從事教育與訓練類佔41%最多，金融財務類佔10%次之。而博士班如表1-22顯示，以從事教育與訓練類佔43%最多。

表 1-20 102-112 學年度碩士班畢業後 1 年工作職業類型

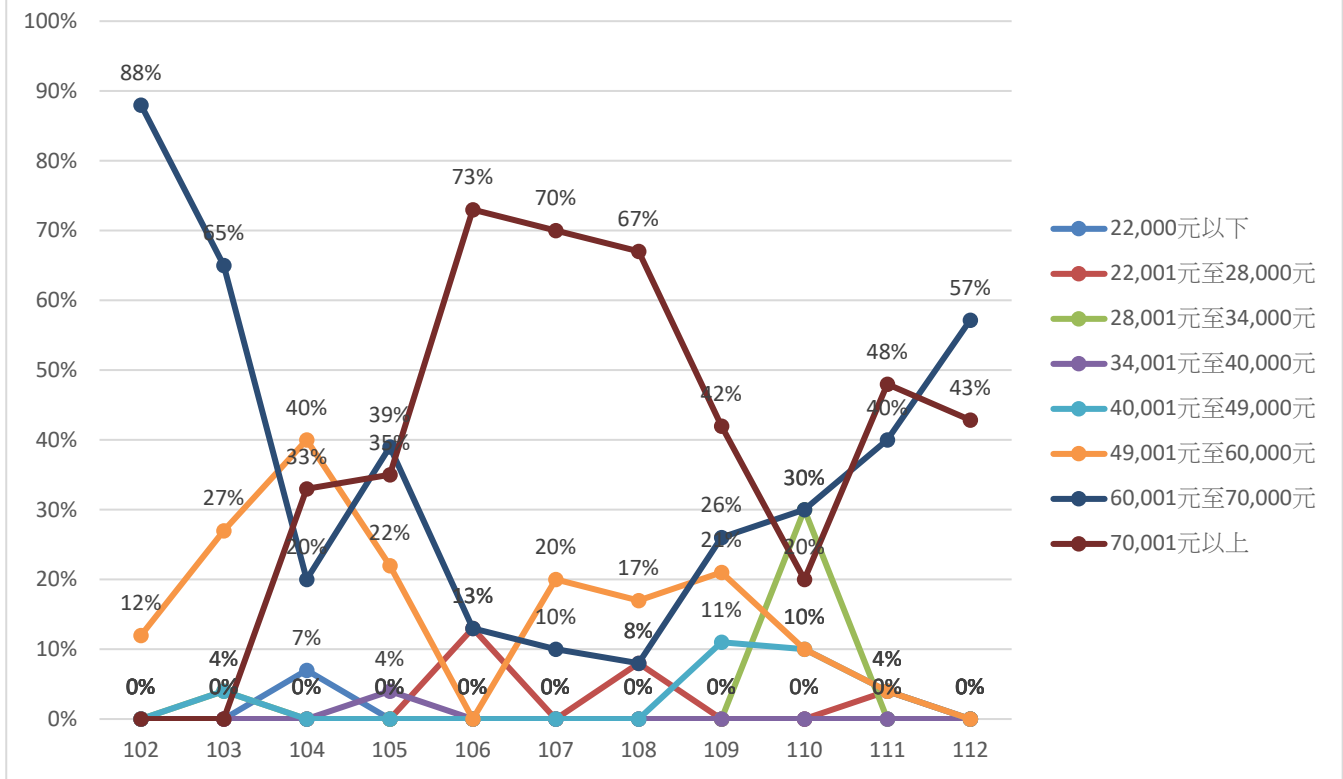
工作職業類型	102學年	103學年	104學年	105學年	106學年	107學年	108學年	109學年	110學年	111學年	112學年	總計
建築營造類	1%	1%	2%	1%	3%	1%	1%	1%	3%	4%	4%	2%
製造類	5%	5%	5%	3%	7%	6%	5%	9%	9%	5%	2%	6%
科學、技術、工程、數學類	13%	13%	12%	14%	13%	18%	13%	15%	10%	10%	8%	13%
物流運輸類	1%	1%	0%	0%	0%	0%	0%	0%	1%	0%	1%	0%
天然資源、食品與農業類	11%	9%	13%	13%	10%	8%	15%	10%	9%	7%	13%	11%
醫療保健類	5%	3%	3%	5%	2%	5%	5%	5%	4%	4%	3%	4%
藝文與影音傳播類	2%	1%	0%	2%	2%	4%	2%	4%	3%	2%	3%	2%
資訊科技類	7%	9%	7%	5%	7%	6%	9%	7%	4%	8%	6%	7%
金融財務類	2%	3%	1%	3%	3%	3%	1%	1%	4%	4%	6%	3%
企業經營管理類	4%	4%	1%	3%	2%	1%	1%	3%	1%	3%	3%	2%

工作職業類型	102學年	103學年	104學年	105學年	106學年	107學年	108學年	109學年	110學年	111學年	112學年	總計
行銷與銷售類	5%	6%	2%	5%	6%	4%	5%	5%	2%	8%	5%	5%
政府公共事務類	4%	3%	6%	1%	4%	5%	3%	4%	5%	5%	2%	4%
教育與訓練類	38%	37%	42%	34%	34%	36%	33%	29%	40%	32%	38%	36%
個人及社會服務類	2%	2%	4%	8%	2%	2%	2%	3%	3%	3%	4%	3%
休閒與觀光旅遊類	1%	4%	1%	2%	3%	0%	3%	2%	3%	2%	1%	2%
司法、法律與公共安全類	0%	0%	0%	0%	1%	0%	0%	0%	0%	1%	0%	0%

表 1-21 102-112 學年度進修碩士班畢業後 1 年工作職業類型

工作職業類型	102學年	103學年	104學年	105學年	106學年	107學年	108學年	109學年	110學年	111學年	112學年	總計
建築營造類	2%	3%	5%	1%	4%	4%	2%	2%	5%	0%	5%	3%
製造類	2%	1%	4%	4%	4%	6%	5%	6%	1%	3%	6%	4%
科學、技術、工程、數學類	4%	7%	1%	4%	5%	6%	6%	3%	6%	9%	4%	5%
物流運輸類	0%	0%	1%	0%	0%	2%	1%	0%	0%	1%	1%	1%
天然資源、食品與農業類	6%	7%	1%	3%	5%	4%	6%	8%	5%	11%	3%	5%
醫療保健類	4%	1%	7%	6%	5%	4%	6%	8%	7%	3%	7%	5%
藝文與影音傳播類	0%	0%	0%	0%	2%	0%	0%	2%	0%	1%	0%	0%
資訊科技類	1%	1%	2%	1%	0%	2%	0%	1%	0%	2%	2%	1%
金融財務類	12%	12%	5%	16%	21%	11%	9%	10%	10%	5%	10%	11%
企業經營管理類	2%	5%	1%	4%	3%	3%	2%	0%	4%	1%	3%	3%
行銷與銷售類	1%	3%	4%	4%	2%	3%	2%	2%	7%	3%	4%	3%
政府公共事務類	10%	5%	12%	15%	9%	5%	5%	7%	7%	3%	8%	8%
教育與訓練類	52%	45%	52%	36%	36%	46%	50%	48%	40%	53%	41%	45%
個人及社會服務類	1%	2%	2%	4%	3%	1%	2%	2%	4%	3%	2%	2%
休閒與觀光旅遊類	3%	3%	3%	1%	1%	3%	2%	1%	3%	1%	3%	2%
司法、法律與公共安全類	0%	1%	1%	1%	1%	0%	1%	1%	2%	1%	1%	1%

表 1-22 102-112 學年度博士班畢業後 1 年工作職業類型

工作職業類型	102學年	103學年	104學年	105學年	106學年	107學年	108學年	109學年	110學年	111學年	112學年	總計
建築營造類	0%	0%	0%	0%	0%	0%	0%	5%	0%	0%	0%	0%
製造類	0%	4%	0%	0%	0%	0%	0%	5%	0%	0%	7%	1%
科學、技術、工程、數學類	6%	0%	7%	13%	0%	10%	0%	11%	20%	8%	0%	7%
物流運輸類	0%	0%	0%	0%	0%	0%	0%	0%	0%	0%	0%	0%

天然資源、食品與農業類	12%	8%	7%	4%	7%	10%	0%	11%	10%	12%	14%	9%
醫療保健類	6%	8%	7%	9%	7%	0%	8%	26%	0%	8%	7%	8%
藝文與影音傳播類	0%	0%	0%	0%	0%	0%	0%	0%	0%	4%	0%	0%
資訊科技類	0%	0%	0%	0%	0%	0%	0%	0%	0%	0%	7%	1%
金融財務類	0%	0%	0%	0%	0%	0%	0%	0%	0%	0%	0%	0%
企業經營管理類	12%	0%	0%	4%	7%	10%	0%	0%	0%	8%	0%	4%
行銷與銷售類	0%	0%	0%	0%	7%	10%	0%	0%	0%	0%	0%	2%
政府公共事務類	0%	8%	20%	9%	7%	30%	8%	0%	0%	0%	14%	9%
教育與訓練類	65%	69%	53%	52%	60%	20%	75%	42%	60%	56%	43%	54%
個人及社會服務類	0%	0%	0%	0%	7%	0%	0%	0%	0%	0%	0%	1%
休閒與觀光旅遊類	0%	4%	7%	9%	0%	10%	8%	0%	10%	4%	7%	5%
司法、法律與公共安全類	0%	0%	0%	0%	0%	0%	0%	0%	0%	0%	0%	0%

(五)畢業後多久找到第1份工作

112學年度畢業生畢業後多久找到第1份工作，如表1-23顯示，碩士班畢業後約1個月內找到工作者佔33%為最多，畢業前已有專職工作者佔27%次之；進修碩士班如表1-24顯示，畢業前已有專職工作者佔81%。而博士班畢業前已有專職工作者佔86%。

表 1-23 102-112 學年度碩士班畢業後多久找到第 1 份工作

學年度	就業數	1個月內		1個月以上至2個月		2個月以上至3個月		3個月以上至4個月		4個月以上至6個月		6個月以上		畢業前已有專職工作	
		人數	比例	人數	比例	人數	比例	人數	比例	人數	比例	人數	比例	人數	比例
102	283	107	38%	26	9%	18	6%	14	5%	13	5%	22	8%	83	29%
103	303	94	31%	28	9%	12	4%	16	5%	23	8%	23	8%	107	35%
104	223	67	30%	29	13%	21	9%	7	3%	11	5%	22	10%	66	30%
105	210	71	34%	32	15%	22	10%	17	8%	6	3%	12	6%	50	24%
106	233	89	38%	26	11%	18	8%	14	6%	17	7%	15	6%	54	23%
107	216	83	38%	28	13%	23	11%	5	2%	6	3%	17	8%	54	25%
108	246	74	30%	45	18%	19	8%	14	6%	20	8%	21	9%	53	22%
109	273	90	33%	45	16%	20	7%	11	4%	19	7%	21	8%	67	25%
110	219	76	35%	40	18%	21	10%	5	2%	8	4%	11	5%	58	26%
111	202	69	34%	25	12%	14	7%	7	3%	25	12%	15	7%	47	23%
112	205	67	33%	28	14%	12	6%	9	4%	12	6%	21	10%	56	27%
總計	2613	887	34%	352	13%	200	8%	119	5%	160	6%	200	8%	695	27%

表 1-24 102-112 學年度進修碩士班畢業後多久找到第 1 份工作

學年 度	就業 數	1 個月內		1 個月以上 至 2 個月		2 個月以上 至 3 個月		3 個月以上 至 4 個月		4 個月以上 至 6 個月		6 個月以上		畢業前已有 專職工作	
		人數	比例	人數	比例	人數	比例	人數	比例	人數	比例	人數	比例	人數	比例
102	224	2	1%		0%		0%		0%		0%		0%	222	99%
103	205	4	2%	2	1%		0%		0%		0%		0%	199	97%
104	168	16	10%	1	1%		0%		0%	2	1%	3	2%	146	87%
105	226	7	3%	3	1%	2	1%	1	0%	1	0%	1	0%	211	93%
106	151	10	7%	3	2%	2	1%		0%	1	1%	6	4%	129	85%
107	158	14	9%	2	1%	2	1%		0%	1	1%	1	1%	138	87%
108	173	20	12%	4	2%	3	2%	1	1%	2	1%	4	2%	139	80%
109	166	14	8%	7	4%	3	2%	1	1%	3	2%	3	2%	135	81%
110	121	10	8%	1	1%	6	5%		0%	7	6%	2	2%	95	79%
111	158	12	8%	5	3%	1	1%	1	1%	9	6%	2	1%	128	81%
112	156	17	11%	5	3%	3	2%			4	3%	1	1%	126	81%
總計	1906	126	7%	33	2%	22	1%	4	0%	30	2%	23	1%	1668	88%

表 1-25 102-112 學年度博士班畢業後多久找到第 1 份工作

學年 度	就業 數	1 個月內		1 個月以上 至 2 個月		2 個月以上 至 3 個月		3 個月以上 至 4 個月		4 個月以上 至 6 個月		6 個月以上		畢業前已有 專職工作	
		人數	比例	人數	比例	人數	比例	人數	比例	人數	比例	人數	比例	人數	比例
102	17	1	6%	1	6%		0%						0%	15	88%
103	26	3	12%		0%		0%					1	4%	22	85%
104	15	3	20%		0%		0%						0%	12	80%
105	23	3	13%	1	4%		0%					1	4%	18	78%
106	15	1	7%		0%	1	7%					1	7%	12	80%
107	10	1	10%	1	10%		0%						0%	8	80%
108	12		0%		0%		0%					1	8%	11	92%
109	19	4	21%	1	5%		0%						0%	14	74%
110	11	2	20%		0%		0%						0%	8	80%
111	25	3	12%	1	4%					2	8%	1	4%	18	72%
112	14	2	14%											12	86%
總計	187	23	12%	5	3%	1	1%	0	0%	2	1%	5	3%	150	80%

貳、就業條件

下述分析為大學部及碩博士班畢業生就業條件資料，其中大學部分為學士班及進修學士班之學生，而碩博士班則分為碩士班、進修碩士班及博士班。

一、大學部

(一) 專業能力與工作所要求的相符程度

112學年度學士班畢業生畢業後1年之專業能力與工作所要求的相符程度，如表2-1顯示，學士班畢業生畢業後1年認為符合者佔40%，認為尚可者佔26%。進修學士班如表2-2顯示，認為符合者佔34%，認為非常符合者佔33%。

表 2-1 102-112 學年度學士班畢業後 1 年認為本身專業能力與工作所要求的相符程度

學年度	就業數	非常符合		符合		尚可		不符合		非常不符合	
		人數	比例	人數	比例	人數	比例	人數	比例	人數	比例
102	432	101	23%	125	29%	129	30%	31	7%	46	11%
103	420	65	15%	195	46%	89	21%	45	11%	26	6%
104	504	106	21%	171	34%	129	26%	64	13%	34	7%
105	535	101	19%	183	34%	159	30%	58	11%	34	6%
106	619	116	19%	204	33%	203	33%	57	9%	39	6%
107	571	109	19%	203	36%	153	27%	65	11%	41	7%
108	591	123	21%	204	35%	167	28%	58	10%	39	7%
109	568	130	23%	190	33%	175	31%	44	8%	29	5%
110	565	108	19%	233	41%	152	27%	43	8%	29	5%
111	511	105	21%	186	36%	129	25%	25	5%	21	4%
112	505	110	22%	201	40%	133	26%	38	8%	23	5%
總計	5821	1174	20%	2095	36%	1618	28%	528	9%	361	6%



圖 2-1 102-112 學年度學士班畢業後 1 年認為本身專業能力與工作所要求的相符程度

表 2-2 102-112 學年度進修學士班畢業後 1 年認為本身專業能力與工作所要求的相符程度

學年度	就業數	非常符合		符合		尚可		不符合		非常不符合	
		人數	比例	人數	比例	人數	比例	人數	比例	人數	比例
102	132	26	20%	29	22%	52	39%	15	11%	10	8%
103	172	33	19%	64	37%	39	23%	30	17%	6	3%
104	180	33	18%	49	27%	54	30%	32	18%	12	7%
105	182	24	13%	62	34%	54	30%	27	15%	15	8%
106	209	35	17%	67	32%	72	34%	18	9%	17	8%
107	241	55	23%	71	29%	75	31%	19	8%	21	9%
108	206	46	22%	80	39%	59	29%	14	7%	7	3%
109	246	40	16%	81	33%	91	37%	18	7%	16	7%
110	196	45	23%	72	37%	60	31%	12	6%	7	4%
111	173	55	32%	60	35%	35	20%	15	9%	8	5%
112	206	67	33%	70	34%	34	17%	19	9%	16	8%
總計	2143	459	21%	705	33%	625	29%	219	10%	135	6%

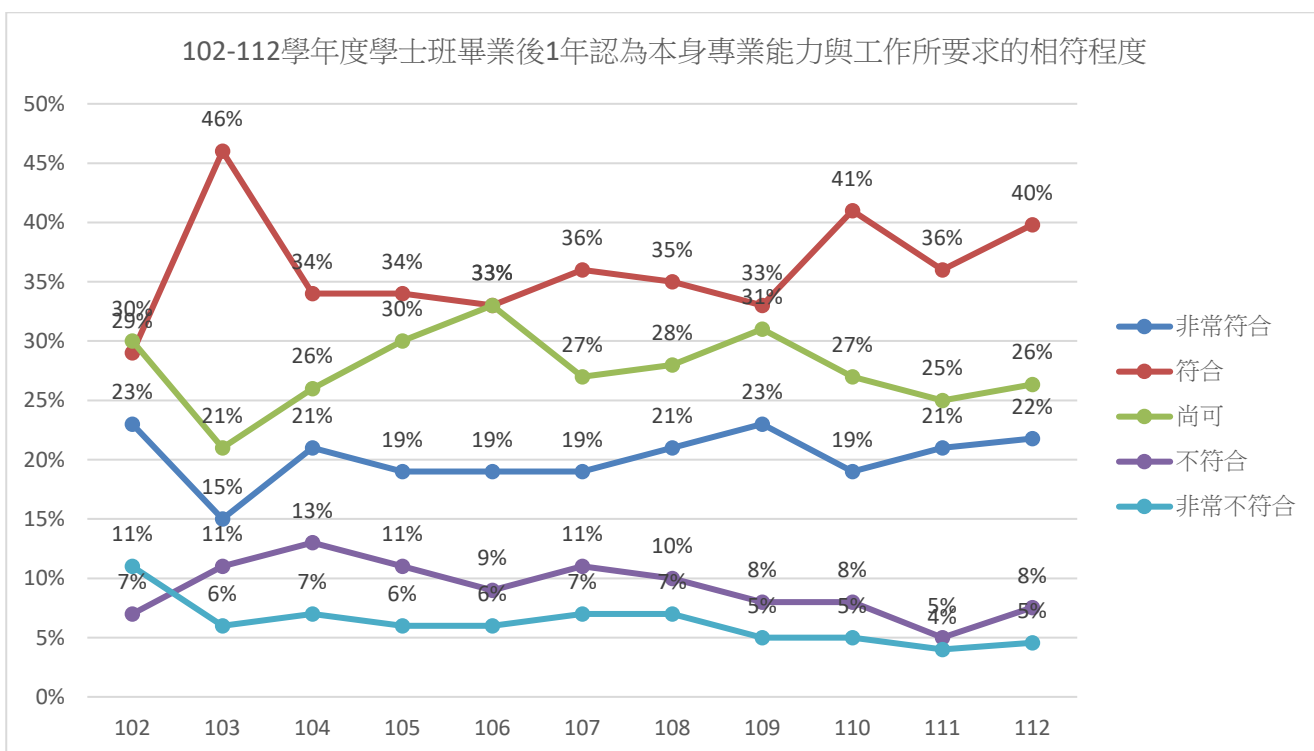

圖 2-2 102-112 學年度進修學士班畢業後 1 年認為本身專業能力與工作所要求的相符程度

(二) 工作內容是否需要具備專業證照

112學年度大學部畢業生畢業後1年之工作內容是否需要具備專業證照，如表2-3顯示，學士班畢業生畢業後1年之工作需要具備專業證照者佔34%。至於進修學士班，如表2-4顯示，工作需要具備專業證照者佔35%。

表 2-3 102-112 學年度學士班畢業後 1 年之工作內容是否需要具備專業證照

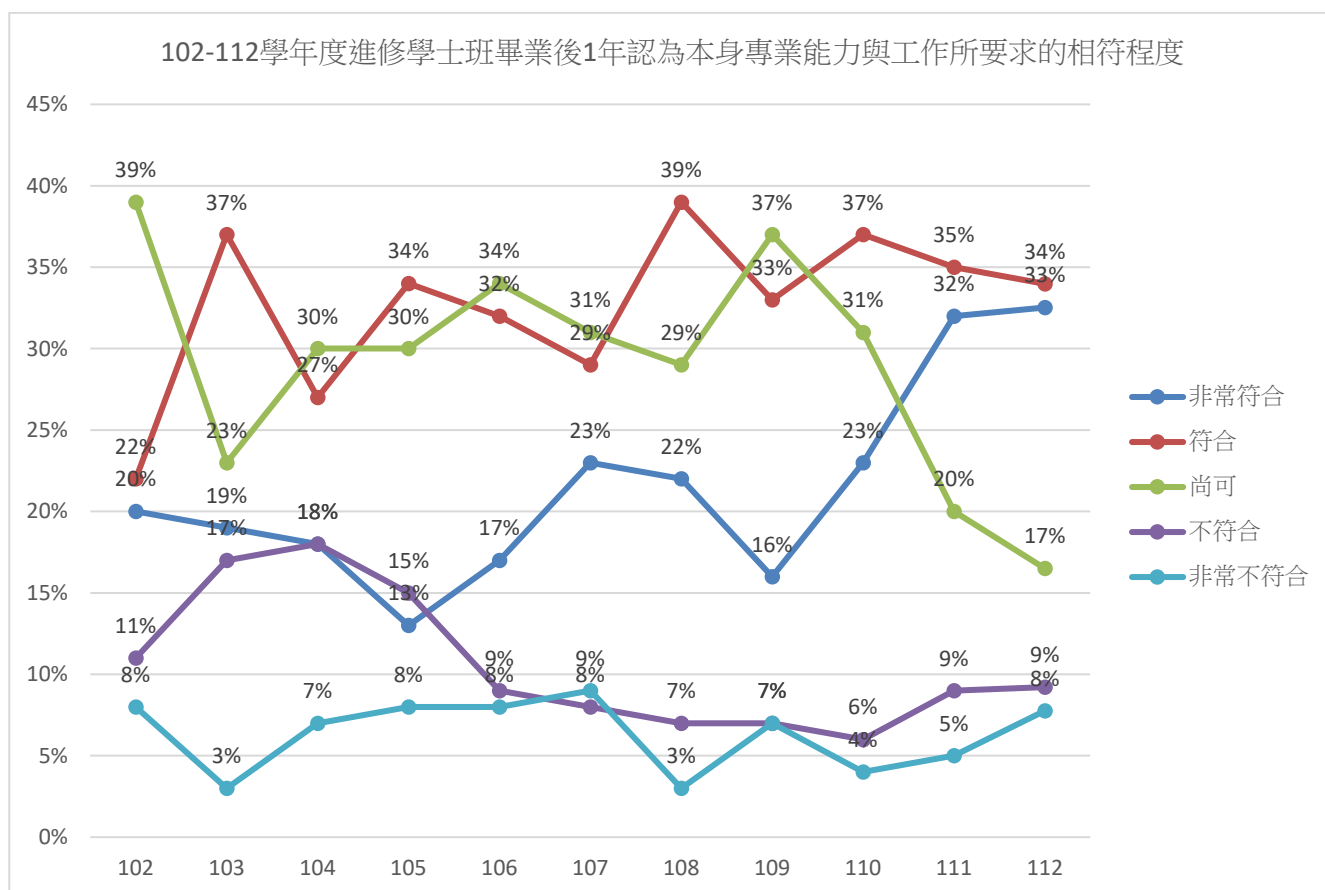
畢業學年度	調查人數	具備專業證照			
		需要		不需要	
		人數	比例	人數	比例
102	432	141	33%	291	67%
103	420	162	39%	258	61%
104	504	187	37%	317	63%
105	535	184	34%	351	66%
106	619	211	34%	408	66%
107	571	176	31%	395	69%
108	591	185	31%	406	69%
109	568	179	32%	389	68%
110	565	201	36%	364	64%
111	511	224	44%	287	56%
112	505	171	34%	334	66%

表 2-4 102-112 學年度進修學士班畢業後 1 年之工作內容是否需要具備專業證照

畢業學年度	調查人數	具備專業證照			
		需要		不需要	
		人數	比例	人數	比例
102	132	31	23%	101	77%
103	172	51	30%	121	70%
104	180	55	31%	125	69%
105	182	50	27%	132	73%
106	209	65	31%	144	69%
107	241	83	34%	158	66%
108	206	58	28%	148	72%
109	246	71	29%	175	71%
110	196	56	29%	140	71%
111	173	62	36%	111	64%
112	206	72	35%	134	65%

(三) 工作整體滿意度

112學年度學士班畢業生畢業後1年之工作整體滿意度，如表2-5顯示，學士班畢業生畢業後1年認為滿意者佔50%，其次為普通之比例佔32%。至於進修學士班，如表2-6顯示，認為滿意者佔48%，其次為非常滿意比例佔28%。

表 2-5 102-112 學年度學士班畢業後 1 年之工作整體滿意度

學年度	就業數	非常滿意		滿意		普通		不滿意		非常不滿意	
		人數	比例	人數	比例	人數	比例	人數	比例	人數	比例
102	432	66	15%	181	42%	163	38%	16	4%	6	1%
103	420	36	9%	248	59%	116	28%	15	4%	5	1%
104	504	72	14%	220	44%	177	35%	32	6%	3	1%
105	535	62	12%	246	46%	204	38%	16	3%	7	1%
106	619	72	12%	250	40%	255	41%	31	5%	11	2%
107	571	58	10%	273	48%	198	35%	37	6%	5	1%
108	591	64	11%	273	46%	217	37%	33	6%	4	1%
109	568	99	17%	261	46%	182	32%	23	4%	3	1%
110	565	71	13%	274	48%	193	34%	22	4%	5	1%
111	511	110	22%	216	42%	159	31%	21	4%	5	1%
112	505	67	13%	252	50%	161	32%	21	4%	4	1%
總計	5821	777	13%	2694	46%	2025	35%	267	5%	58	1%



圖 2-3 102-112 學年度學士班畢業後 1 年之工作整體滿意度

表 2-6 102-112 學年度進修學士班畢業後 1 年之工作整體滿意度

學年度	就業數	非常滿意		滿意		普通		不滿意		非常不滿意	
		人數	比例	人數	比例	人數	比例	人數	比例	人數	比例
102	132	20	15%	47	36%	57	43%	5	4%	3	2%
103	172	28	16%	80	47%	60	35%	3	2%	1	1%
104	180	25	14%	90	50%	58	32%	6	3%	1	1%
105	182	28	15%	83	46%	64	35%	6	3%	1	1%
106	209	28	13%	84	40%	85	41%	9	4%	3	1%
107	241	42	17%	103	43%	86	36%	6	2%	4	2%
108	206	29	14%	100	49%	68	33%	8	4%	1	0%
109	246	45	18%	111	45%	87	35%	3	1%		0%
110	196	34	17%	97	49%	57	29%	8	4%		0%
111	173	48	28%	75	43%	48	28%	1	1%	1	1%
112	206	58	28%	98	48%	41	20%	6	3%	3	1%
總計	2143	385	18%	968	45%	711	33%	61	3%	4	0%

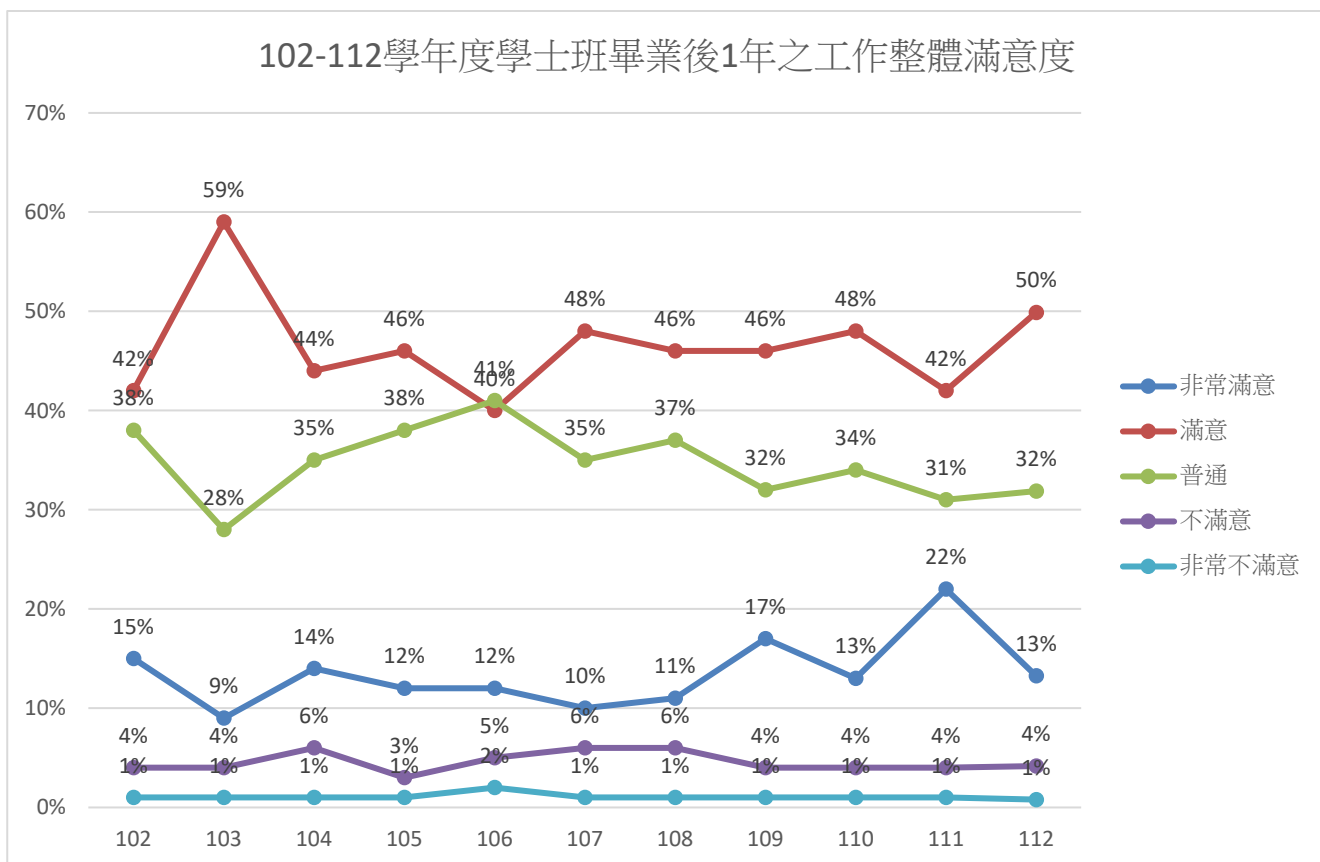

圖 2-4 102-112 學年度進修學士班畢業後 1 年之工作整體滿意度

二、碩博士班

(一) 專業能力與工作所要求的相符程度

112學年度碩博士班畢業生畢業後1年之專業能力與工作所要求的相符程度，如表2-7顯示，碩士班畢業生畢業後1年認為兩者非常符合者及符合者各佔40%，其次為尚可之比例佔14%。進修碩士班如表2-8顯示，認為非常符合者佔47%，其次符合佔40%。博士班畢業後1年，認為兩者非常符合者佔71%。

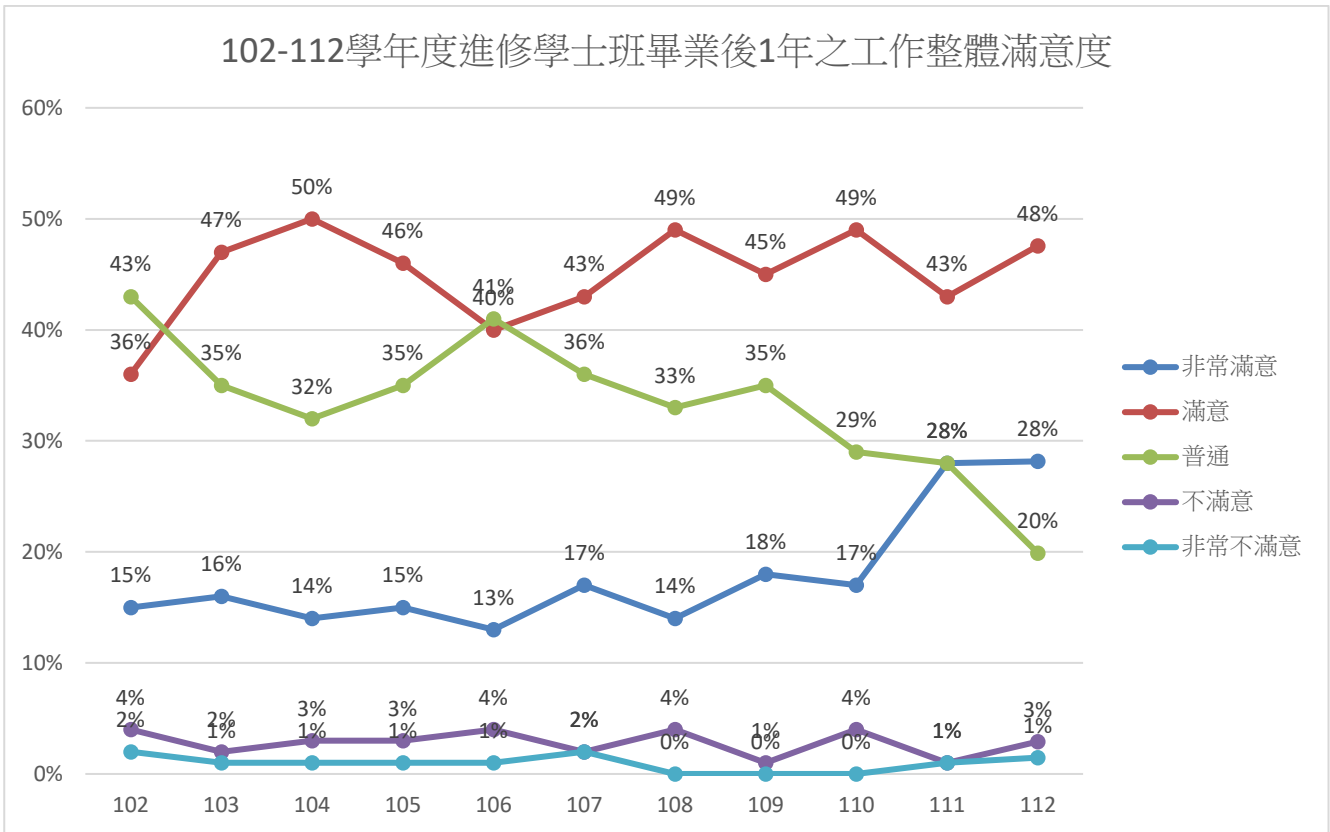
表 2-7 102-112 學年度碩士班畢業後 1 年之專業能力與工作所要求的相符程度

學年度	就業數	非常符合		符合		尚可		不符合		非常不符合	
		人數	比例	人數	比例	人數	比例	人數	比例	人數	比例
102	283	108	38%	112	40%	44	16%	12	4%	7	2%
103	303	63	21%	168	55%	50	17%	13	4%	9	3%
104	223	66	30%	93	42%	48	22%	11	5%	5	2%
105	210	59	28%	93	44%	44	21%	8	4%	6	3%
106	233	94	40%	82	35%	49	21%	6	3%	2	1%
107	216	74	34%	88	41%	43	20%	9	4%	2	1%
108	246	90	37%	98	40%	42	17%	12	5%	4	2%
109	273	98	36%	116	42%	48	18%	5	2%	6	2%
110	219	85	39%	89	41%	37	17%	5	2%	3	1%
111	202	91	45%	63	31%	39	19%	4	2%	5	2%
112	205	82	40%	83	40%	29	14%	8	4%	3	1%
總計	2613	869	33%	1026	39%	485	19%	147	6%	86	3%



圖 2-5 102-112 學年度碩士班畢業後 1 年之專業能力與工作所要求的相符程度圖

表 2-8 102-112 學年度進修碩士班畢業後 1 年之專業能力與工作所要求的相符程度

學年度	就業數	非常符合		符合		尚可		不符合		非常不符合	
		人數	比例	人數	比例	人數	比例	人數	比例	人數	比例
102	224	153	68%	48	21%	21	9%		0%	2	1%
103	205	61	30%	129	63%	10	5%	5	2%		0%
104	168	83	49%	71	42%	9	5%	2	1%	3	2%
105	226	80	35%	117	52%	26	12%	2	1%	1	0%
106	151	61	40%	70	46%	19	13%		0%	1	1%
107	158	79	50%	57	36%	21	13%		0%	1	1%
108	173	92	53%	70	40%	10	6%	1	1%		0%
109	166	77	46%	72	43%	12	7%	2	1%	3	2%
110	121	63	52%	46	38%	11	9%	1	1%		0%
111	158	84	53%	63	40%	9	6%	2	1%		0%
112	156	74	47%	63	40%	18	12%	1	1%	0	0%
總計	1906	811	43%	771	40%	255	13%	47	2%	22	1%

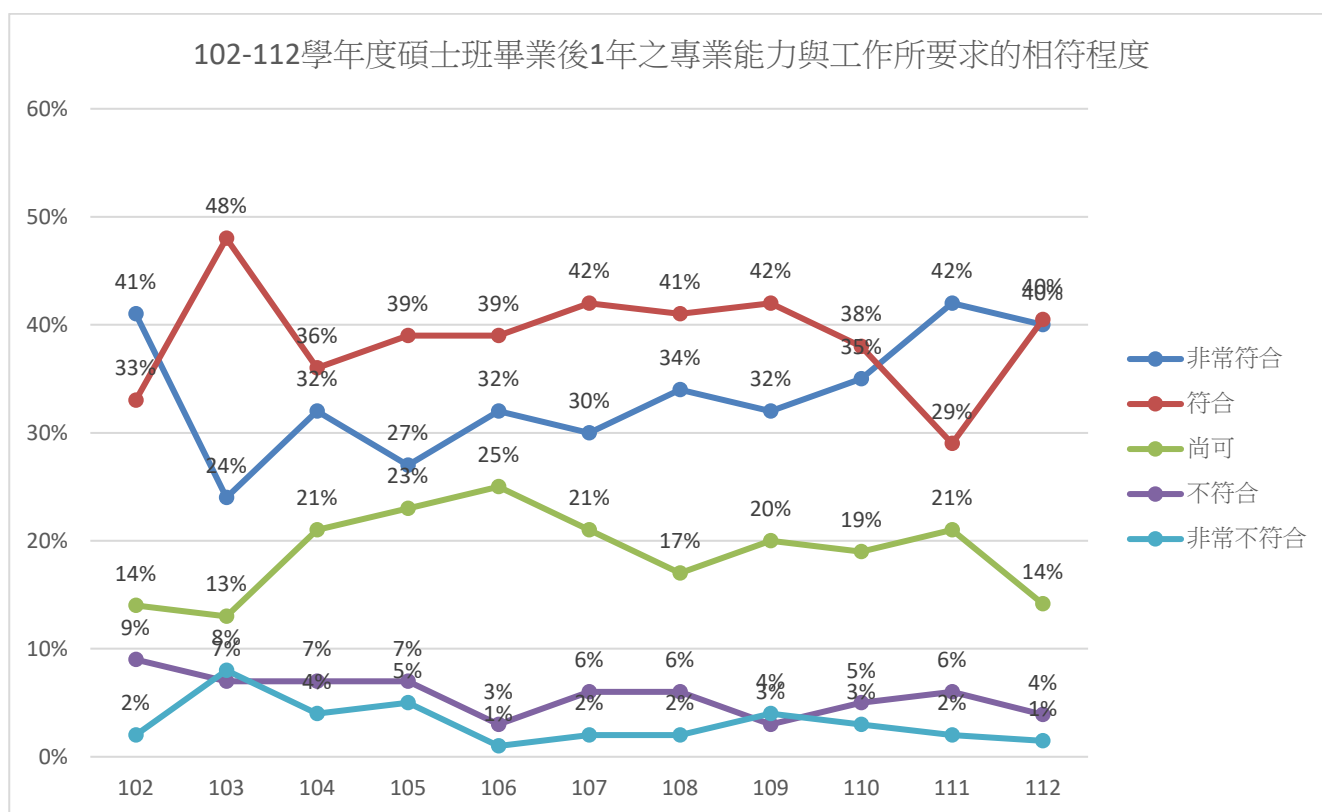

圖 2-6 102-112 學年度進修碩士班畢業後 1 年之專業能力與工作所要求的相符程度圖

表 2-9 102-112 學年度博士班畢業後 1 年之專業能力與工作所要求的相符程度

學年度	就業數	非常符合		符合		尚可		不符合		非常不符合	
		人數	比例	人數	比例	人數	比例	人數	比例	人數	比例
102	17	12	71%	4	24%					1	6%
103	26	17	65%	9	35%						0%
104	15	12	80%	3	20%						0%

105	23	13	57%	10	43%							
106	15	9	60%	6	40%							
107	10	8	80%	2	20%							
108	12	10	83%	2	17%							
109	19	16	84%	2	11%	1	5%					
110	10	9	90%		0%	1	10%					
111	25	21	84%	2	8%	2	8%					
112	14	10	71%	2	14%	2	14%	0	0%	0	0%	
總計	186	121	65%	50	27%	13	7%	1	1%	1	1%	

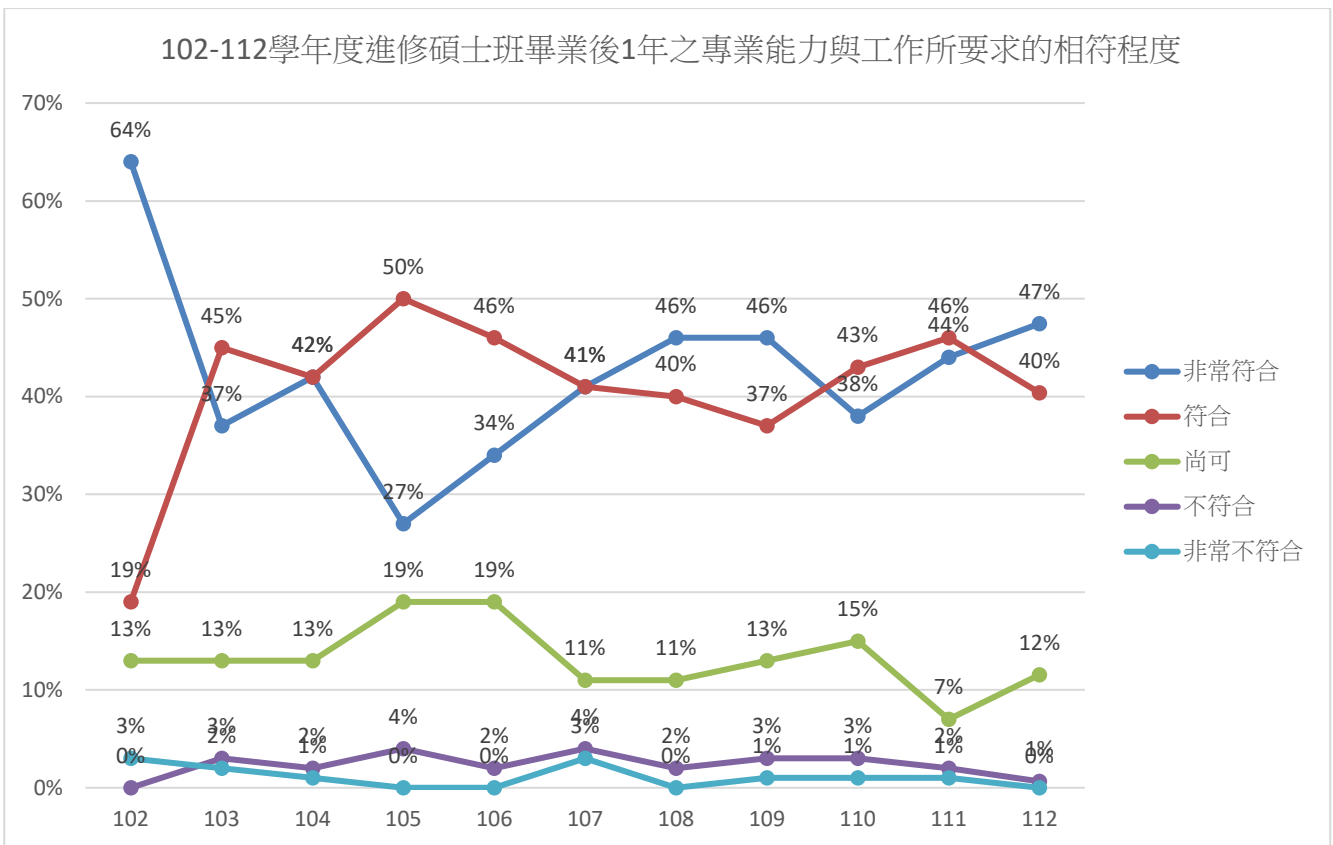

圖 2-7 102-112 學年度博士班畢業後 1 年之專業能力與工作所要求的相符程度圖

(二) 工作內容是否需要具備專業證照

112學年度碩博士班畢業生畢業後1年之工作內容是否需要具備專業證照，如表2-10顯示，碩士班畢業生畢業後1年之工作需要具備專業證照者佔49%。進修碩士班如表2-11顯示，工作需要具備專業證照者佔69%。博士班畢業後1年，其工作需要具備專業證照者佔64%。

表 2-10 102-112 學年度碩士班畢業後 1 年之工作內容是否需要具備專業證照

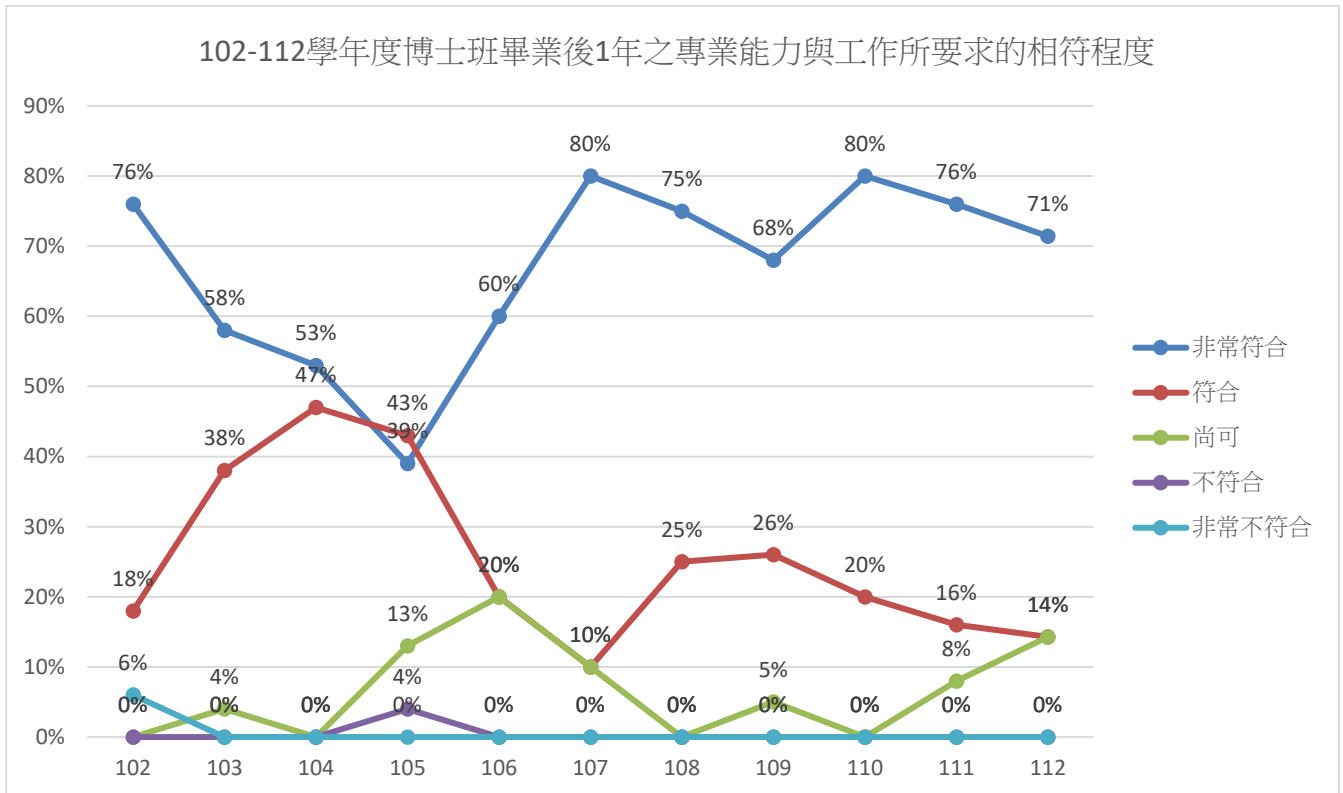
畢業學年度	調查人數	具備專業證照			
		需要		不需要	
		人數	比例	人數	比例
102	283	140	49%	143	51%
103	303	137	45%	166	55%
104	223	112	50%	111	50%
105	210	85	40%	125	60%

106	233	104	45%	129	55%
107	216	96	44%	120	56%
108	246	101	41%	145	59%
109	273	101	37%	172	63%
110	219	102	47%	117	53%
111	202	87	43%	115	57%
112	205	100	49%	105	51%

表 2-11 102-112 學年度進修碩士班畢業後 1 年之工作內容是否需要具備專業證照

畢業學年度	調查人數	具備專業證照			
		需要		不需要	
		人數	比例	人數	比例
102	224	162	72%	62	28%
103	205	135	66%	70	34%
104	168	128	76%	40	24%
105	226	152	67%	74	33%
106	151	105	70%	46	30%
107	158	115	73%	43	27%
108	173	126	73%	47	27%
109	166	121	73%	45	27%
110	121	90	74%	31	26%
111	158	113	72%	45	28%
112	156	107	69%	49	31%

表 2-12 102-112 學年度博士班畢業後 1 年之工作內容是否需要具備專業證照

畢業學年度	調查人數	具備專業證照			
		需要		不需要	
		人數	比例	人數	比例
102	17	14	82%	3	18%
103	26	17	65%	9	35%
104	15	9	60%	6	40%
105	23	14	61%	9	39%
106	15	11	73%	4	27%
107	10	4	40%	6	60%
108	12	10	83%	2	17%
109	19	15	79%	4	21%
110	10	6	60%	4	40%
111	25	15	60%	10	40%
112	14	9	64%	5	36%

(三) 工作整體滿意度

112學年度碩博士班畢業生畢業後1年之工作整體滿意度，如表2-13顯示，碩士班畢業生畢業後1年認為滿意者佔52%，其次為普通之比例佔24%。進修碩士班如表2-14顯示，認為滿意者佔57%，其次為非常滿意之比例佔25%。博士班畢業後1年，認為非常滿意者佔43%。

表 2-13 102-112 學年度碩士班畢業後 1 年之工作整體滿意度

學年度	就業數	非常滿意		滿意		普通		不滿意		非常不滿意	
		人數	比例	人數	比例	人數	比例	人數	比例	人數	比例
102	283	78	28%	127	45%	73	26%	4	1%	1	0%
103	303	37	12%	178	59%	71	23%	13	4%	4	1%
104	223	50	22%	113	51%	54	24%	4	2%	2	1%
105	210	37	18%	103	49%	60	29%	7	3%	3	1%
106	233	51	22%	112	48%	63	27%	5	2%	2	1%
107	216	37	17%	125	58%	46	21%	7	3%	1	0%
108	246	52	21%	137	56%	50	20%	6	2%	1	0%
109	273	63	23%	120	44%	76	28%	12	4%	2	1%
110	219	48	22%	113	52%	53	24%	5	2%		0%
111	202	50	25%	99	49%	45	22%	7	3%	1	0%
112	205	46	22%	106	52%	50	24%	3	1%		0%
總計	2613	549	21%	1333	51%	641	25%	73	3%	3%	0%



圖 2-8 102-112 學年度碩士班畢業後 1 年之工作整體滿意度圖

表 2-14 102-112 學年度進修碩士班畢業後 1 年之工作整體滿意度

學年度	就業數	非常滿意		滿意		普通		不滿意		非常不滿意	
		人數	比例	人數	比例	人數	比例	人數	比例	人數	比例
102	224	90	40%	94	42%	33	15%	3	1%	4	2%
103	205	45	22%	139	68%	18	9%	1	0%	2	1%
104	168	60	36%	83	49%	20	12%	5	3%		0%
105	226	52	23%	141	62%	32	14%	1	0%		0%
106	151	47	31%	74	49%	27	18%	2	1%	1	1%
107	158	57	36%	75	47%	24	15%	2	1%		0%
108	173	46	27%	98	57%	23	13%	6	3%		0%
109	166	58	35%	79	48%	26	16%	2	1%	1	1%
110	121	40	33%	64	53%	17	14%		0%		0%
111	158	53	34%	89	56%	14	9%	2	1%		0%
112	156	39	25%	89	57%	27	17%		0%	1	1%
總計	1906	587	31%	1025	54%	261	14%	14%	0%	1	0%

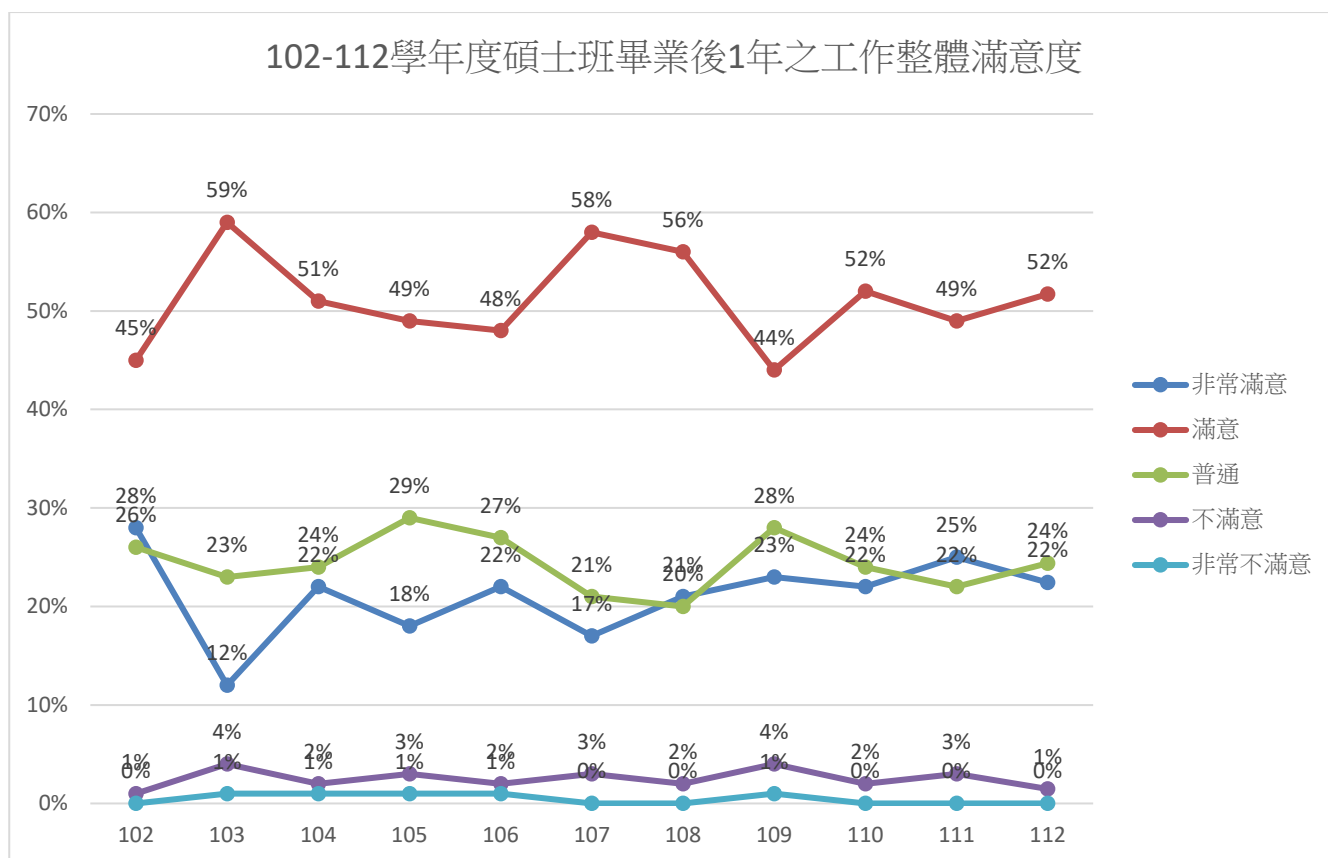

圖 2-9 102-112 學年度進修碩士班畢業後 1 年之工作整體滿意度圖

表 2-15 102-112 學年度博士班畢業後 1 年之工作整體滿意度

學年度	就業數	非常滿意		滿意		普通		不滿意		非常不滿意	
		人數	比例	人數	比例	人數	比例	人數	比例	人數	比例
102	17	11	65%	4	24%	2	12%		0%		
103	26	11	42%	13	50%	2	8%		0%		
104	15	5	33%	6	40%	3	20%	1	7%		
105	23	5	22%	16	70%	2	9%		0%		
106	15	7	47%	8	53%		0%		0%		
107	10	3	30%	7	70%		0%		0%		
108	12	7	58%	4	33%	1	8%		0%		
109	19	12	63%	7	37%		0%		0%		
110	10	9	90%		0%	1	10%		0%		
111	25	13	52%	9	36%	3	12%		0%		
112	14	6	43%	4	29%	4	29%		0%		
總計	186	89	48%	78	42%	18	10%	1	1%		0%

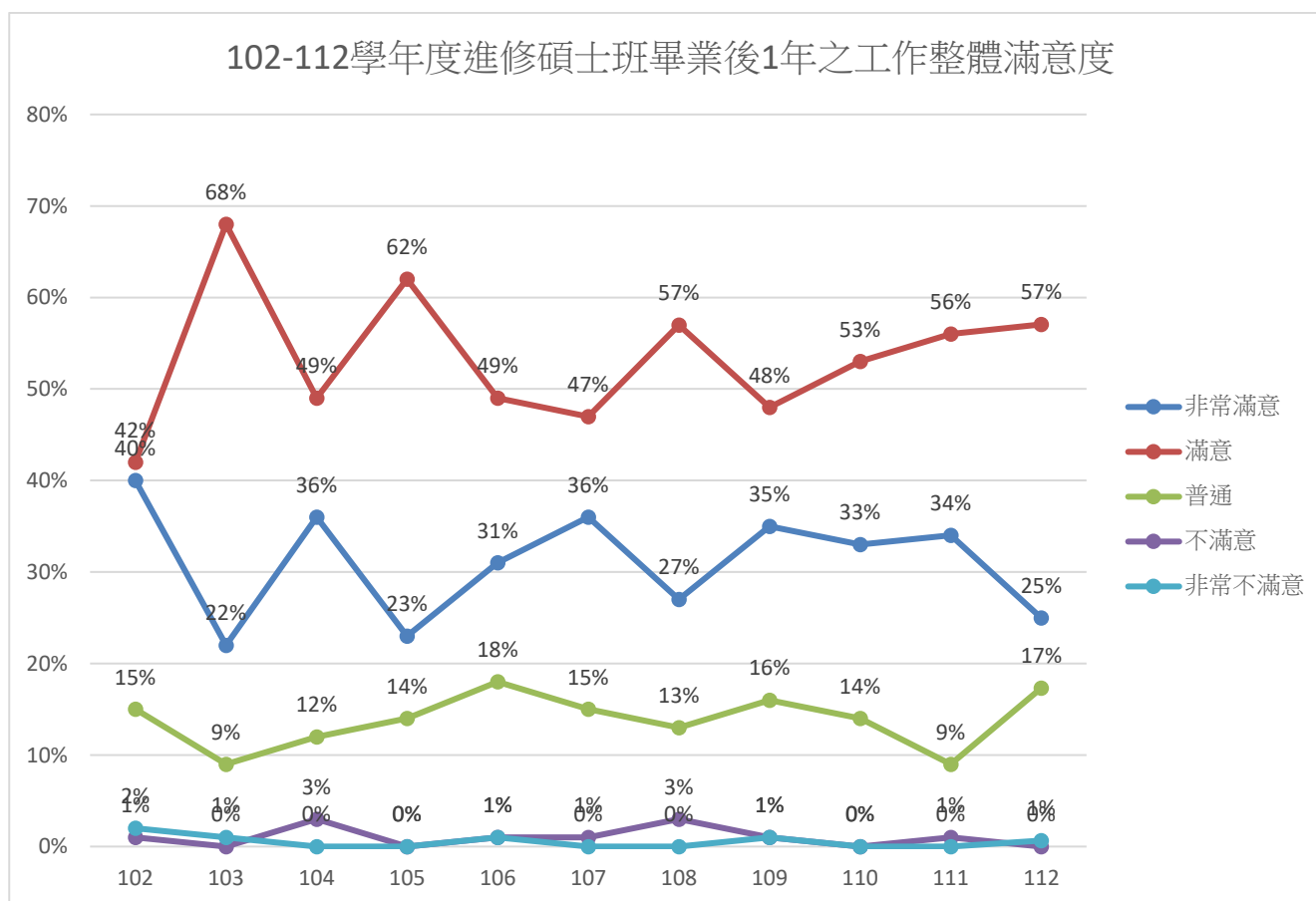

圖 2-10 102-112 學年度博士班畢業後 1 年之工作整體滿意度圖

參、學習回饋

下述分析為大學部及碩博士班畢業生學習回饋資料，其中大學部分為學士班及進修學士班之學生，而碩博士班則分為碩士班、進修碩士班及博士班之學生。

一、大學部

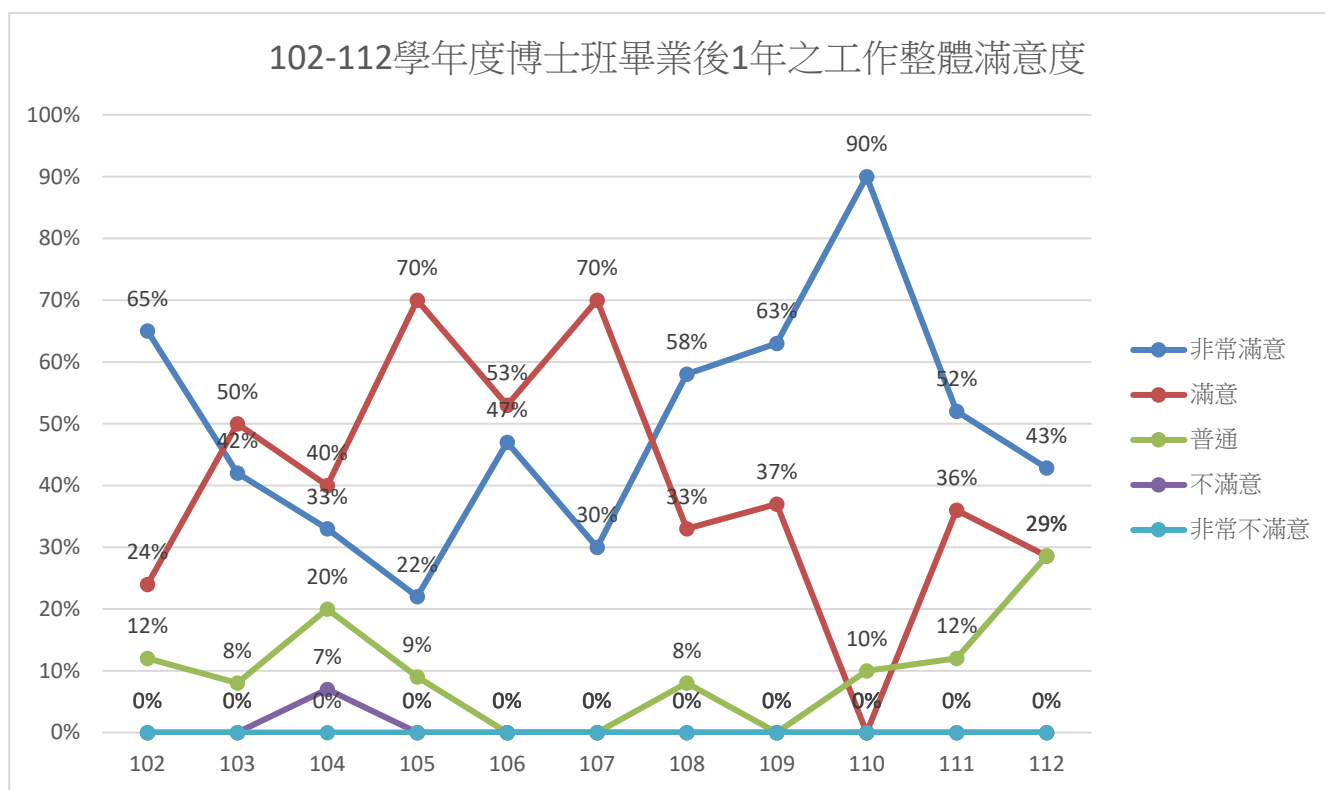
(一) 工作內容與原就讀系、所、學位學程之專業訓練課程之相符程度

112學年度大學部畢業生畢業後1年之工作內容與專業訓練之相符程度，如表3-1顯示，學士班畢業生畢業後1年認為符合者佔35%，其次為非常符合者佔22%。至於進修學士班，如表3-2顯示，認為非常符合者佔31%，其次為符合者之比例佔29%。

表 3-1 102-112 學年度學士班畢業後 1 年之工作內容與專業訓練之相符程度

學年度	就業數	非常符合		符合		尚可		不符合		非常不符合	
		人數	比例	人數	比例	人數	比例	人數	比例	人數	比例
102	432	108	25%	101	23%	100	23%	58	13%	65	15%
103	420	90	21%	116	28%	86	20%	61	15%	67	16%
104	504	104	21%	140	28%	111	22%	86	17%	63	13%
105	535	84	16%	155	29%	145	27%	98	18%	53	10%
106	619	121	20%	164	26%	196	32%	80	13%	58	9%
107	571	98	17%	174	30%	146	26%	85	15%	68	12%
108	591	116	20%	171	29%	164	28%	74	13%	66	11%
109	568	122	21%	157	28%	162	29%	70	12%	57	10%
110	565	119	21%	178	32%	143	25%	77	14%	48	8%
111	511	140	27%	151	30%	119	23%	61	12%	40	8%
112	505	109	22%	179	35%	95	19%	72	14%	50	10%
總計	5821	1211	21%	1686	29%	1467	25%	822	14%	635	11%



圖 3-1 102-112 學年度學士班畢業後 1 年之工作內容與專業訓練之相符程度圖

表 3-2 102-112 學年度進修學士班畢業後 1 年之工作內容與專業訓練之相符程度

學年度	就業數	非常符合		符合		尚可		不符合		非常不符合	
		人數	比例	人數	比例	人數	比例	人數	比例	人數	比例
102	132	28	21%	23	17%	48	36%	14	11%	19	14%
103	172	26	15%	31	18%	27	16%	39	23%	49	28%
104	180	22	12%	34	19%	55	31%	45	25%	24	13%
105	182	21	12%	42	23%	45	25%	51	28%	23	13%
106	209	33	16%	50	24%	61	29%	35	17%	30	14%
107	241	40	17%	69	29%	59	24%	32	13%	41	17%
108	206	46	22%	56	27%	61	30%	23	11%	20	10%
109	246	47	19%	69	28%	66	27%	33	13%	31	13%
110	196	45	23%	65	33%	58	30%	18	9%	10	5%
111	173	56	32%	45	26%	42	24%	22	13%	8	5%
112	206	64	31%	59	29%	38	18%	19	9%	26	13%
總計	2143	428	20%	543	25%	560	26%	331	15%	281	13%

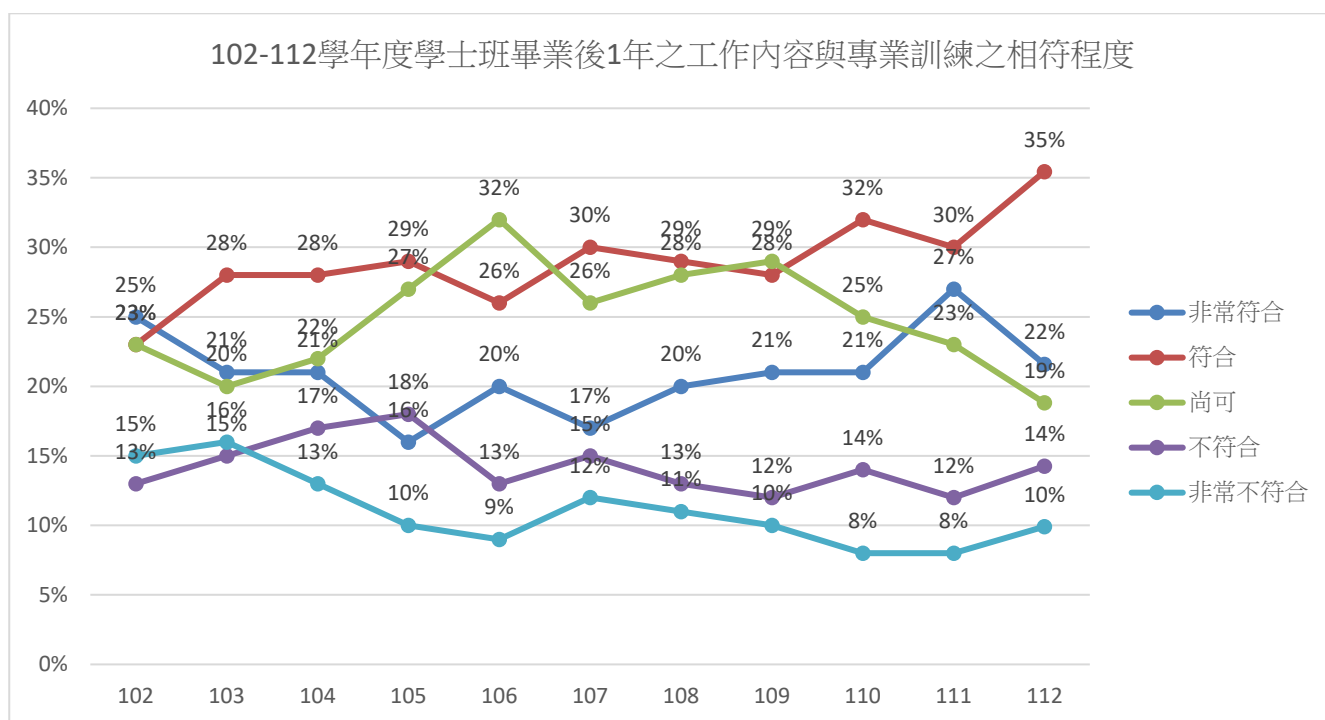

圖 3-2 102-112 學年度進修學士班畢業後 1 年之工作內容與專業訓練之相符程度圖

(二) 是否為了工作規劃進修、準備考試或其他證照

112學年度大學部畢業生畢業後1年已就業者規劃進修、準備考試或其他證照，如表3-3顯示，學士班畢業生畢業後1年規劃國內進修、國家考試及教師證考試各佔10%。進修學士班如表3-4顯示，國內進修佔9%、技術士證照及金融證照各佔7%。

表 3-3 102-112 學年度學士班畢業後 1 年規劃進修、準備考試或其他證照

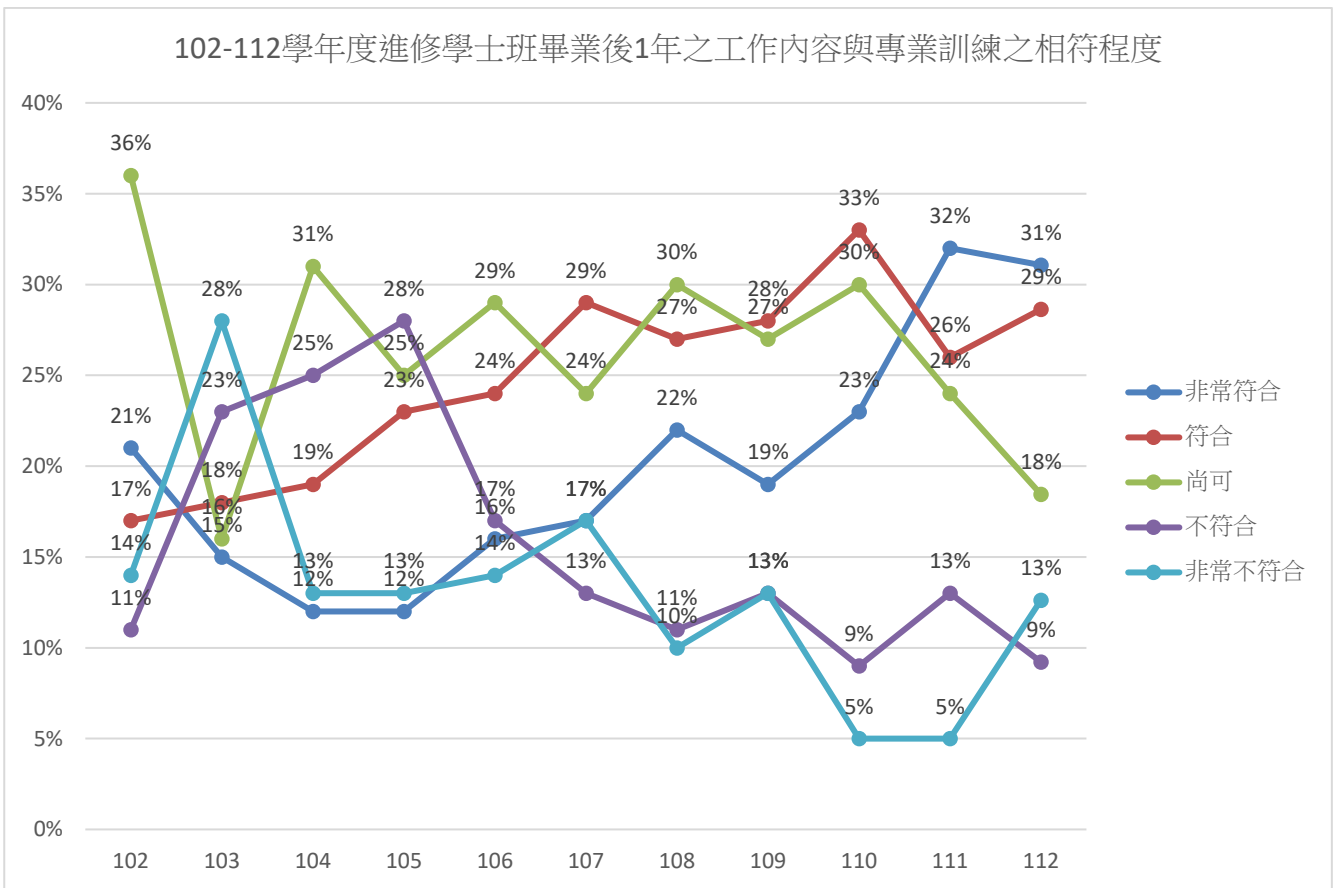
畢業學年度	就業人數	規劃進修、準備考試或其他證照																			
		國內進修		國外進修		國家考試		技術士證照		金融證照		教師證		語言證照		電腦證照		其他		目前暫無規劃	
		人數	比例	人數	比例	人數	比例	人數	比例	人數	比例	人數	比例	人數	比例	人數	比例	人數	比例	人數	比例
102	432	54	13%	17	4%	31	7%	51	12%	22	5%	37	9%	63	15%	15	3%	4	1%	204	47%
103	420	42	10%	10	2%	40	10%	19	5%	24	6%	38	9%	40	10%	13	3%	20	5%	218	52%
104	504	57	11%	9	2%	68	13%	42	8%	22	4%	69	14%	78	15%	16	3%	31	6%	201	40%
105	535	68	13%	12	2%	62	12%	35	7%	30	6%	47	9%	79	15%	19	4%	25	5%	246	46%
106	619	95	15%	14	2%	72	12%	63	10%	32	5%	71	11%	92	15%	31	5%	19	3%	242	39%
107	571	74	13%	19	3%	93	16%	46	8%	38	7%	44	8%	109	19%	29	5%	14	2%	227	40%
108	591	81	14%	18	3%	93	16%	43	7%	29	5%	57	10%	58	10%	25	4%	31	5%	261	44%
109	568	58	10%	8	1%	60	11%	37	7%	29	5%	58	10%	69	12%	11	2%	30	5%	298	52%
110	565	55	10%	9	2%	68	12%	39	7%	25	4%	47	8%	54	10%	17	3%	25	4%	290	51%
111	511	37	7%	7	1%	72	14%	44	9%	34	7%	50	10%	54	11%	8	2%	15	3%	265	52%

表 3-4 102-112 學年度進修學士班畢業後 1 年規劃進修、準備考試或其他證照

畢業學年度	就業人數	規劃進修、準備考試或其他證照																			
		國內進修		國外進修		國家考試		技術士證照		金融證照		教師證		語言證照		電腦證照		其他		目前暫無規劃	
		人數	比例	人數	比例	人數	比例	人數	比例	人數	比例	人數	比例	人數	比例	人數	比例	人數	比例	人數	比例
102	132	11	8%	1	1%	9	7%	14	11%	6	5%	3	2%	6	5%	5	4%	4	3%	83	63%
103	172	15	9%	0	0%	13	8%	6	3%	7	4%	2	1%	8	5%	2	1%	18	10%	108	63%
104	180	19	11%	1	1%	25	14%	13	7%	9	5%	3	2%	7	4%	7	4%	3	2%	115	64%
105	182	19	10%	1	1%	15	8%	29	16%	12	7%	3	2%	9	5%	2	1%	7	4%	106	58%
106	209	28	13%	5	2%	14	7%	34	16%	14	7%	1	0%	12	6%	9	4%	9	4%	114	55%
107	241	27	11%	6	2%	21	9%	34	14%	15	6%	2	1%	15	6%	6	2%	10	4%	135	56%
108	206	30	15%	1	0%	18	9%	33	16%	15	7%	2	1%	11	5%	9	4%	16	8%	97	47%
109	246	15	6%	1	0%	11	4%	28	11%	6	2%	1	0%	5	2%	2	1%	9	4%	183	74%
110	196	7	4%	1	1%	18	9%	13	7%	8	4%	2	1%	6	3%	4	2%	11	6%	136	69%
111	173	12	7%	2	1%	7	4%	16	9%	8	5%	0	0%	6	3%	2	1%	9	5%	111	64%

(三)在學期間哪些「學習經驗」對於現在工作有所幫助

112學年度大學部畢業後1年，認為在學期間對於工作有幫助之學習經驗，如表3-5顯示，學士班畢業生畢業後1年認為專業知識、知能傳授對現在工作有幫助者佔61%為最多，其次為同學及老師人脈佔38%次之。至於進修學士班，如表3-6顯示，認為專業知識、知能傳授對現在工作有幫助者佔70%為最多，同學及老師人脈佔66%次之。

表 3-5 102-112 學年度學士班畢業後 1 年認為在學期間哪些「學習經驗」對工作有幫助

學年度	就業數	專業知識、知能傳授		同學及老師人脈		課程實務/實作活動		業界實習		社團活動		語言學習		參與國際交流活動		志工服務、服務學習		研究或教學助理		其他訓練	
		人數	百分比	人數	百分比	人數	百分比	人數	百分比	人數	百分比	人數	百分比	人數	百分比	人數	百分比	人數	百分比	人數	百分比
102	432	218	50%	93	22%	181	42%	108	25%	54	13%	70	16%	5	1%	14	3%	11	3%	31	7%
103	420	231	55%	69	16%	182	43%	102	24%	38	9%	39	9%	5	1%	13	3%	13	3%	71	17%
104	504	277	55%	163	32%	147	29%	152	30%	97	19%	62	12%	12	2%	40	8%	29	6%	44	9%
105	535	286	53%	195	36%	148	28%	130	24%	96	18%	99	19%	11	2%	34	6%	24	4%	32	6%
106	619	340	55%	216	35%	185	30%	195	32%	100	16%	73	12%	18	3%	34	5%	44	7%	30	5%
107	571	332	58%	212	37%	191	33%	172	30%	96	17%	103	18%	21	4%	40	7%	42	7%	18	3%
108	591	387	65%	231	39%	180	30%	186	31%	80	14%	66	11%	13	2%	39	7%	39	7%	27	5%
109	568	336	59%	194	34%	174	31%	160	28%	71	13%	60	11%	11	2%	44	8%	35	6%	31	5%
110	565	321	57%	185	33%	189	33%	144	25%	94	17%	69	12%	19	3%	53	9%	37	7%	22	4%
111	511	344	67%	218	43%	187	37%	145	28%	62	12%	59	12%	10	2%	35	7%	31	6%	15	3%
112	505	306	61%	192	38%	160	32%	136	27%	66	13%	59	12%	17	3%	24	5%	40	8%	20	4%

表 3-6 102-112 學年度進修學士班畢業後 1 年認為在學期間哪些「學習經驗」對工作有幫助

學年度	就業數	專業知識、知能傳授		同學及老師人脈		課程實務/實作活動		業界實習		社團活動		語言學習		參與國際交流活動		志工服務、服務學習		研究或教學助理		其他訓練	
		人數	百分比	人數	百分比	人數	百分比	人數	百分比	人數	百分比	人數	百分比	人數	百分比	人數	百分比	人數	百分比	人數	百分比
102	132	72	55%	49	37%	39	30%	10	8%	5	4%	5	4%	1	1%	5	4%	1	1%	16	12%
103	172	70	41%	24	14%	34	20%	7	4%	4	2%	8	5%	0	0%	3	2%	1	1%	83	48%
104	180	108	60%	98	54%	31	17%	12	7%	8	4%	17	9%	3	2%	4	2%	3	2%	27	15%
105	182	96	53%	77	42%	27	15%	9	5%	11	6%	20	11%	4	2%	11	6%	2	1%	25	14%
106	209	122	58%	117	56%	37	18%	24	11%	25	12%	18	9%	13	6%	3	1%	3	1%	20	10%
107	241	158	66%	123	51%	50	21%	27	11%	9	4%	25	10%	7	3%	4	2%	1	0%	16	7%
108	206	151	73%	129	63%	52	25%	24	12%	10	5%	14	7%	2	1%	2	1%	3	1%	15	7%
109	246	162	66%	129	52%	67	27%	38	15%	8	3%	21	9%	3	1%	6	2%	7	3%	12	5%
110	196	124	63%	106	54%	39	20%	20	10%	20	10%	11	6%	3	2%	6	3%	5	3%	7	4%
111	173	120	69%	104	60%	63	36%	10	6%	20	12%	6	3%	2	1%	9	5%	4	2%	3	2%
112	206	144	70%	136	66%	53	26%	25	12%	19	9%	14	7%	3	1%	8	4%	17	8%	4	2%

(四)在學期間最常參與學校哪些職涯活動或就業服務

112學年度大學部畢業生，在學期間最常參與學校哪些職涯活動或就業服務，如表3-7顯示，學士班受訪者中有63%曾參與過，受訪者曾參與之項目以 UCAN 及校園企業徵才博覽會各佔27%為最多。進修學士班如表3-8顯示，受訪者中有37%曾參與過，受訪者曾參與之項目以 UCAN 佔15%為最多。

表 3-7 102-112 學士班畢業生在學期間最常參與學校哪些職涯活動或就業服務

學年度	填答數	UCAN		職涯諮詢、就業諮詢		職涯發展課程(演講)及活動		業界實習、參訪		企業徵才說明		校園企業徵才博覽會		定期工作訊息		校內工讀		校外工讀		其他		沒有	
		人數	百分比	人數	百分比	人數	百分比	人數	百分比	人數	百分比	人數	百分比	人數	百分比	人數	百分比	人數	百分比	人數	百分比	人數	百分比
102	1264	15	1%	34	3%	44	3%	207	16%	24	2%	433	34%	15	1%	398	31%	517	41%	0	0%	330	26%
103	1174	21	2%	25	2%	76	6%	111	9%	28	2%	475	40%	8	1%	51	4%	44	4%	6	1%	544	46%
104	1098	44	4%	44	4%	123	11%	209	19%	103	9%	340	31%	35	3%	155	14%	179	16%	6	1%	389	35%
105	1223	56	5%	57	5%	139	11%	233	19%	79	6%	505	41%	11	1%	146	12%	144	12%	4	0%	446	36%
106	1214	98	8%	62	5%	161	13%	285	23%	102	8%	513	42%	35	3%	143	12%	163	13%	4	0%	348	29%
107	1201	134	11%	104	9%	161	13%	288	24%	78	6%	437	36%	20	2%	167	14%	141	12%	3	0%	374	31%
108	1275	194	15%	81	6%	147	12%	269	21%	74	6%	331	26%	17	1%	176	14%	159	12%	7	1%	492	39%
109	1201	297	25%	74	6%	156	13%	242	20%	83	7%	256	21%	16	1%	146	12%	121	10%	0	0%	470	39%
110	1132	364	32%	105	9%	194	17%	233	21%	86	8%	296	26%	19	2%	140	12%	137	12%	3	0%	350	31%
111	1069	326	30%	96	9%	157	15%	211	20%	89	8%	265	25%	23	2%	127	12%	97	9%	2	0%	347	32%
112	992	272	27%	93	9%	133	13%	158	16%	70	7%	271	27%	13	1%	72	7%	86	9%	5	1%	366	37%

註:填答數為有效問卷數。

表 3-8 102-112 進修學士班畢業生在學期間最常參與學校哪些職涯活動或就業服務

學年度	填答數	UCAN		職涯諮詢、就業諮詢		職涯發展課程(演講)及活動		業界實習、參訪		企業徵才說明		校園企業徵才博覽會		定期工作訊息		校內工讀		校外工讀		其他		沒有	
		人數	百分比	人數	百分比	人數	百分比	人數	百分比	人數	百分比	人數	百分比	人數	百分比	人數	百分比	人數	百分比	人數	百分比	人數	百分比
102	206	3	1%	3	1%	1	0%	16	8%	5	2%	12	6%	3	1%	78	38%	107	52%	0	0%	75	36%
103	266	2	1%	2	1%	3	1%	2	1%	1	0%	15	6%	0	0%	10	4%	6	2%	0	0%	232	87%
104	232	6	3%	6	3%	17	7%	14	6%	13	6%	15	6%	3	1%	39	17%	63	27%	0	0%	102	44%
105	234	7	3%	6	3%	11	5%	13	6%	8	3%	25	11%	4	2%	21	9%	18	8%	1	0%	162	69%
106	249	8	3%	9	4%	23	9%	11	4%	13	5%	39	16%	1	0%	27	11%	31	12%	0	0%	159	64%
107	299	16	5%	7	2%	20	7%	15	5%	7	2%	20	7%	4	1%	47	16%	38	13%	0	0%	182	61%
108	240	17	7%	15	6%	31	13%	38	16%	17	7%	30	13%	6	3%	28	12%	27	11%	1	0%	123	51%
109	290	13	4%	14	5%	17	6%	27	9%	4	1%	11	4%	5	2%	35	12%	21	7%	0	0%	199	69%
110	239	25	10%	27	11%	30	13%	28	12%	13	5%	22	9%	8	3%	29	12%	20	8%	0	0%	116	49%
111	223	11	5%	5	2%	29	13%	14	6%	6	3%	35	16%	2	1%	28	13%	20	9%	1	0%	144	65%
112	241	37	15%	25	10%	19	8%	12	5%	10	4%	25	10%	4	2%	23	10%	18	7%	0	0%	152	63%

二、碩博士班

(一) 工作內容與原就讀系、所、學位學程之專業訓練課程之相符程度

112學年度碩博士班畢業生畢業後1年之工作內容與專業訓練之相符程度，如表3-9顯示，碩士班畢業生畢業後1年認為非常符合者佔42%，其次為符合者之比例佔29%。至於進修碩士班，如表3-10顯示，認為符合者佔46%。博士班畢業後1年，認為非常相符者佔76%。

表 3-9 102-112 學年度碩士班畢業後 1 年之工作內容與專業訓練之相符程度

畢業學年度	調查人數	工作內容與專業訓練之相符程度									
		非常符合		符合		尚可		不符合		非常不符合	
		人數	比例	人數	比例	人數	比例	人數	比例	人數	比例
102	283	117	41%	94	33%	40	14%	25	9%	7	2%
103	303	74	24%	146	48%	38	13%	22	7%	23	8%
104	223	71	32%	81	36%	47	21%	16	7%	8	4%
105	210	56	27%	82	39%	48	23%	14	7%	10	5%
106	233	74	32%	92	39%	58	25%	6	3%	3	1%
107	216	64	30%	90	42%	45	21%	12	6%	5	2%
108	246	84	34%	101	41%	42	17%	14	6%	5	2%
109	273	86	32%	115	42%	54	20%	8	3%	10	4%
110	219	76	35%	84	38%	42	19%	10	5%	7	3%
111	202	85	42%	58	29%	42	21%	12	6%	5	2%
112	205	73	36%	79	39%	31	15%	16	8%	6	3%



圖 3-3 102-112 學年度碩士班畢業後 1 年之工作內容與專業訓練之相符程度圖

表 3-10 102-112 學年度進修碩士班畢業後 1 年之工作內容與專業訓練之相符程度

畢業學年度	調查人數	工作內容與專業訓練之相符程度									
		非常符合		符合		尚可		不符合		非常不符合	
		人數	比例	人數	比例	人數	比例	人數	比例	人數	比例
102	224	143	64%	43	19%	30	13%	1	0%	7	3%
103	205	75	37%	92	45%	27	13%	6	3%	5	2%
104	168	70	42%	70	42%	22	13%	4	2%	2	1%
105	226	60	27%	114	50%	42	19%	10	4%		0%
106	151	51	34%	69	46%	28	19%	3	2%		0%
107	158	65	41%	65	41%	18	11%	6	4%	4	3%
108	173	80	46%	70	40%	19	11%	4	2%		0%
109	166	77	46%	61	37%	22	13%	5	3%	1	1%
110	121	46	38%	52	43%	18	15%	4	3%	1	1%
111	158	70	44%	72	46%	11	7%	3	2%	2	1%
112	156	58	37%	67	43%	23	15%	4	3%	4	3%

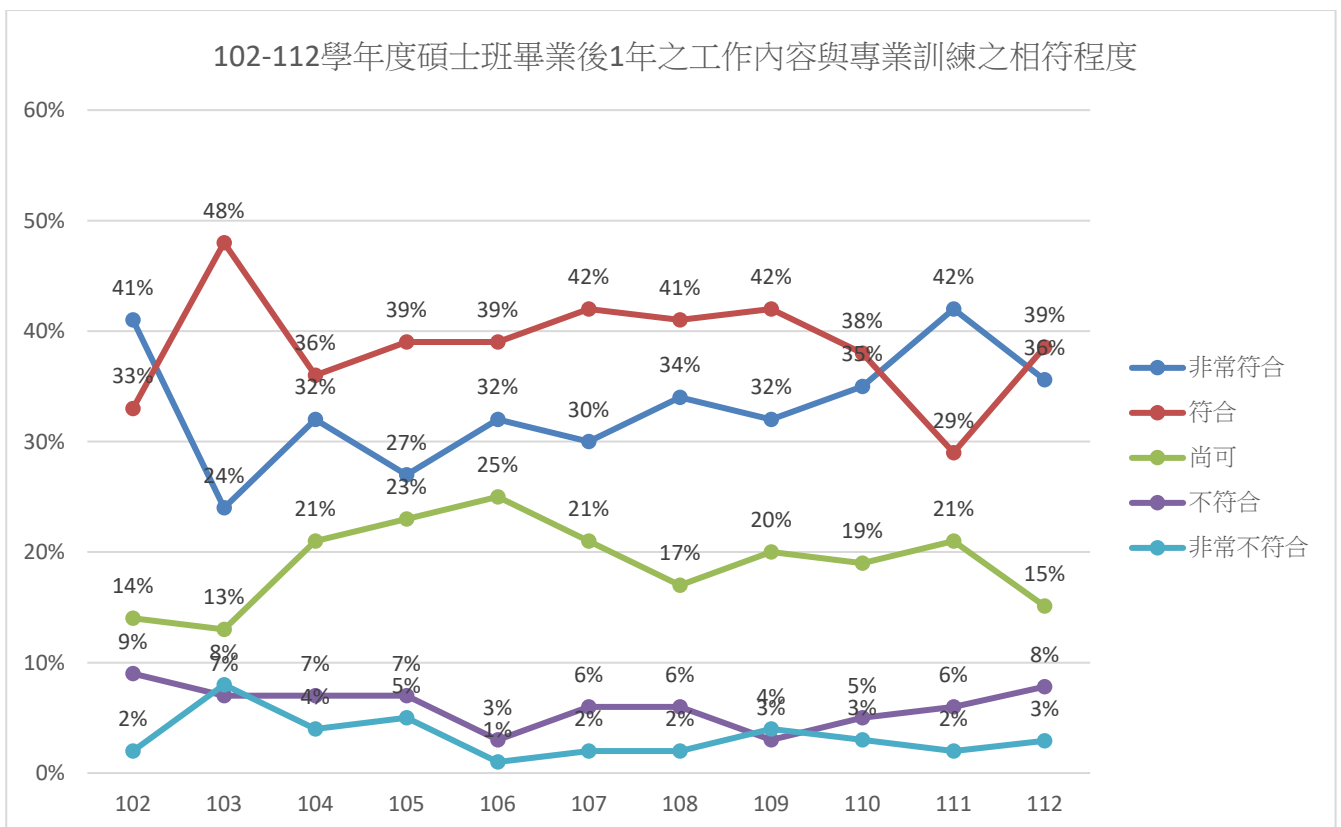

圖 3-4 102-112 學年度進修碩士班畢業後 1 年之工作內容與專業訓練之相符程度圖

表 3-11 102-112 學年度博士班畢業後 1 年之工作內容與專業訓練之相符程度

畢業學年度	調查人數	工作內容與專業訓練之相符程度									
		非常相符		相符		普通		不相符		非常不相符	
		人數	比例	人數	比例	人數	比例	人數	比例	人數	比例
102	17	13	76%	3	18%		0%		0%	1	6%
103	26	15	58%	10	38%	1	4%		0%		0%

104	15	8	53%	7	47%		0%		0%		0%
105	23	9	39%	10	43%	3	13%	1	4%		0%
106	15	9	60%	3	20%	3	20%		0%		0%
107	10	8	80%	1	10%	1	10%		0%		0%
108	12	9	75%	3	25%		0%		0%		0%
109	19	13	68%	5	26%	1	5%		0%		0%
110	10	8	80%	2	20%		0%		0%		0%
111	25	19	76%	4	16%	2	8%		0%		0%
112	14	9	64%	4	29%	1	7%		0%		0%

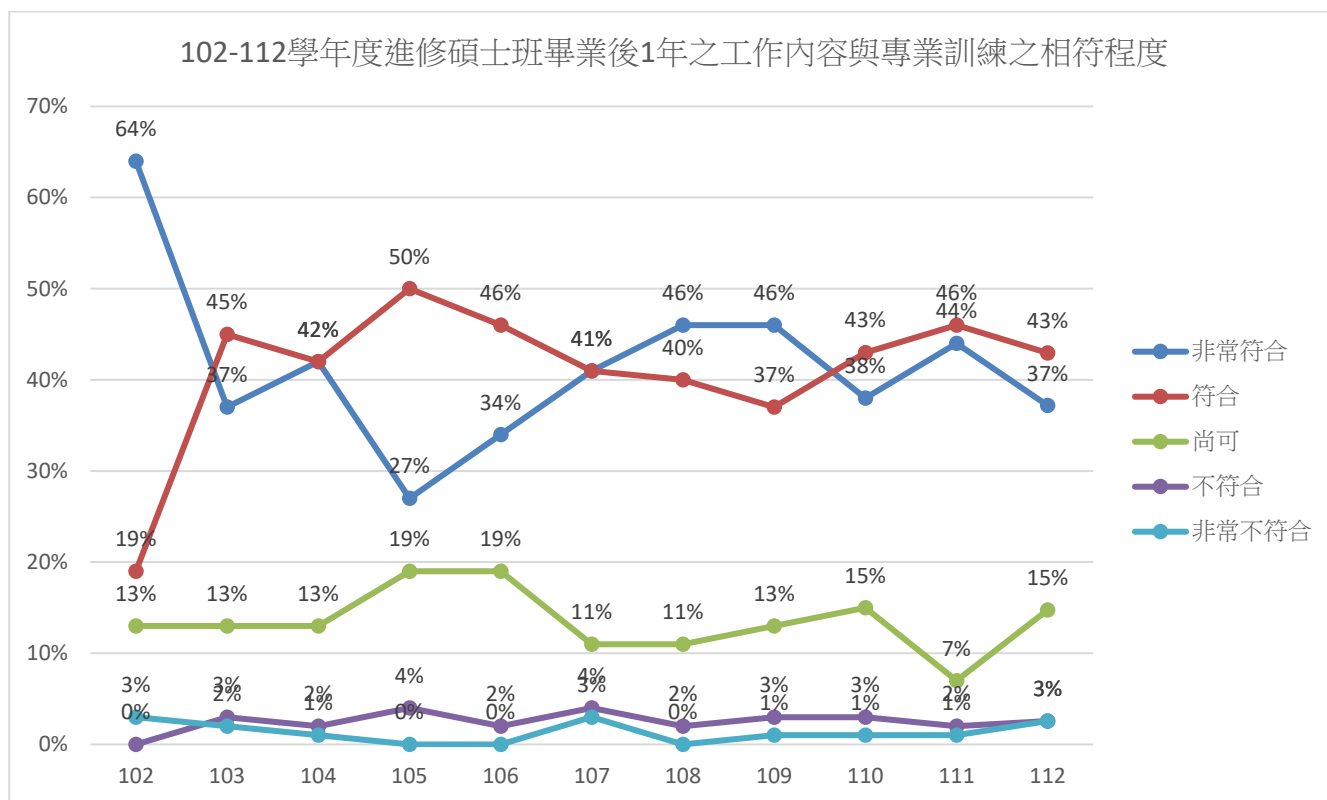

圖 3-5 102-112 學年度博士班畢業後 1 年之工作內容與專業訓練之相符程度圖

(二) 規劃進修、準備考試或其他證照

112學年度碩博士班畢業生畢業後1年，規劃進修、準備考試或其他證照，如表3-12顯示，碩士班畢業生畢業後1年以規劃國內進修佔29%為最多，其次為國家考試佔8%次之。進修碩士班如表3-13顯示，規劃國內進修者佔47%。博士班畢業後1年，規劃國內進修者佔21%。

表 3-12 102-112 學年度碩士班畢業後 1 年規劃進修、準備考試或其他證照

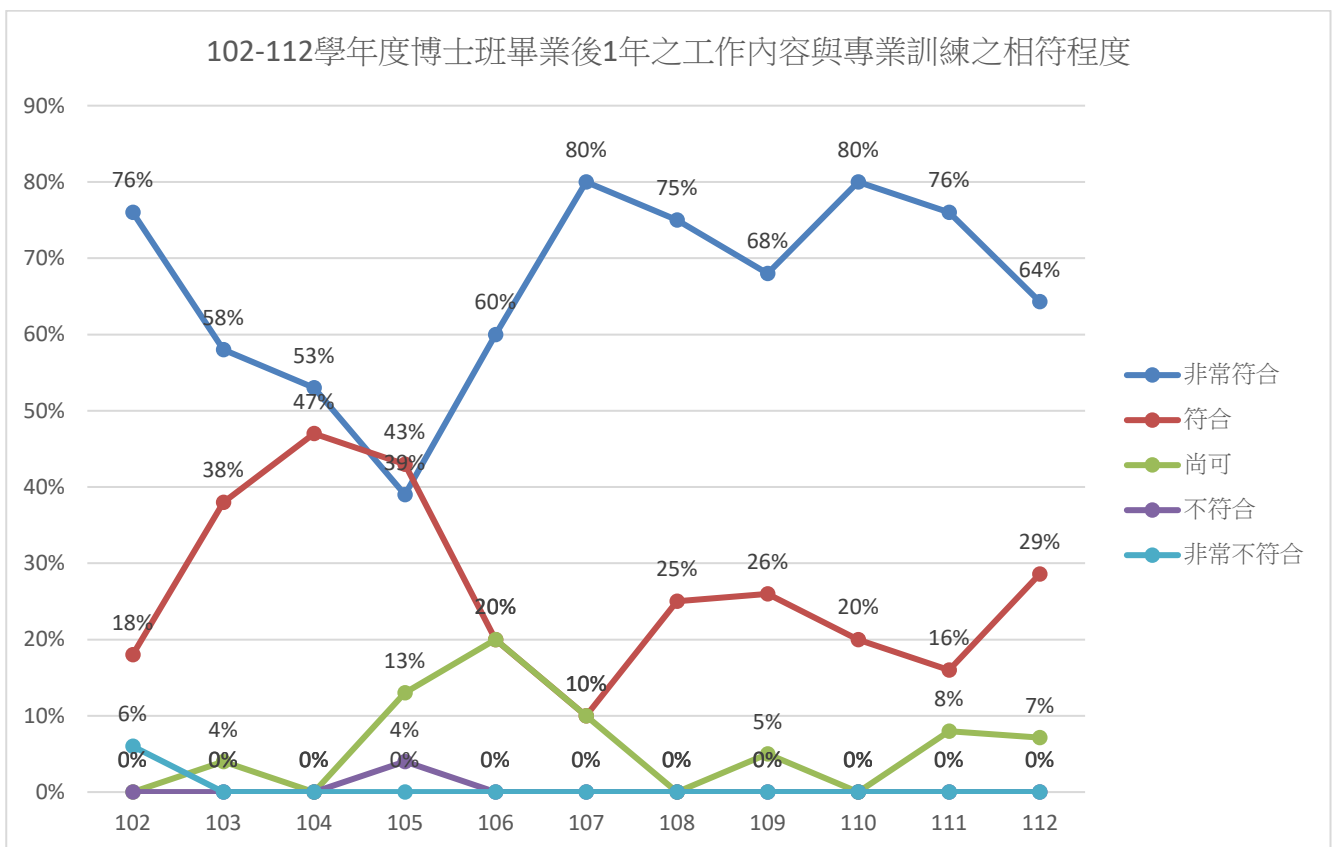
畢業學年度	調查人數	規劃進修、準備考試或其他證照									
		國內進修	國外進修	國家考試	技術士證照	金融證照	教師證	語言證照	電腦證照	其他	目前暫無規劃
102	15	18%	6%	0%	0%	0%	0%	0%	0%	0%	0%
103	23	38%	4%	0%	0%	0%	0%	0%	0%	0%	0%
104	15	47%	0%	0%	0%	0%	0%	0%	0%	0%	0%
105	23	43%	13%	4%	0%	0%	0%	0%	0%	0%	0%
106	15	20%	20%	0%	0%	0%	0%	0%	0%	0%	0%
107	10	10%	10%	0%	0%	0%	0%	0%	0%	0%	0%
108	12	25%	0%	0%	0%	0%	0%	0%	0%	0%	0%
109	19	26%	5%	0%	0%	0%	0%	0%	0%	0%	0%
110	10	20%	0%	0%	0%	0%	0%	0%	0%	0%	0%
111	25	16%	8%	0%	0%	0%	0%	0%	0%	0%	0%
112	14	29%	7%	0%	0%	0%	0%	0%	0%	0%	0%

		人數	比例	人數	比例	人數	比例	人數	比例	人數	比例	人數	比例	人數	比例	人數	比例	人數	比例	人數	比例
102	283	49	17%	6	2%	33	12%	20	7%	5	2%	36	13%	32	11%	14	5%	6	2%	129	46%
103	303	52	17%	5	2%	20	7%	12	4%	7	2%	41	14%	34	11%	9	3%	21	7%	144	48%
104	223	61	27%	4	2%	26	12%	24	11%	2	1%	26	12%	22	10%	6	3%	10	4%	86	39%
105	210	40	19%	2	1%	22	10%	14	7%	5	2%	21	10%	25	12%	10	5%	10	5%	96	46%
106	233	58	25%	6	3%	31	13%	19	8%	5	2%	26	11%	35	15%	7	3%	17	7%	82	35%
107	216	41	19%	2	1%	31	14%	14	6%	10	5%	27	13%	34	16%	8	4%	11	5%	94	44%
108	246	36	15%	7	3%	32	13%	23	9%	6	2%	29	12%	35	14%	4	2%	6	2%	119	48%
109	273	50	18%	3	1%	31	11%	21	8%	6	2%	23	8%	36	13%	10	4%	5	2%	136	50%
110	219	41	19%	4	2%	24	11%	13	6%	8	4%	34	16%	18	8%	8	4%	6	3%	103	47%
111	202	51	25%	1	0%	33	16%	20	10%	9	4%	29	14%	19	9%	9	4%	5	2%	83	41%
112	205	60	29%	2	1%	17	8%	12	6%	8	4%	9	4%	10	5%	0	0%	5	2%	82	40%

表 3-13 102-112 學年度進修碩士班畢業後 1 年規劃進修、準備考試或其他證照

畢業 學年度	調查 人數	規劃進修、準備考試或其他證照																			
		國內進修		國外進修		國家考試		技術士 證照		金融證照		教師證		語言證照		電腦證照		其他		目前暫無 規劃	
		人數	比例	人數	比例	人數	比例	人數	比例	人數	比例	人數	比例	人數	比例	人數	比例	人數	比例	人數	比例
102	224	19	8%	0	0%	14	6%	18	8%	25	11%	48	21%	11	5%	4	2%	5	2%	100	45%
103	205	67	33%	0	0%	6	3%	6	3%	17	8%	21	10%	9	4%	0	0%	15	7%	100	49%
104	168	103	61%	1	1%	15	9%	7	4%	6	4%	35	21%	12	7%	1	1%	3	2%	40	24%
105	226	107	47%	6	3%	21	9%	14	6%	17	8%	20	9%	9	4%	3	1%	6	3%	76	34%
106	151	65	43%	1	1%	17	11%	12	8%	25	17%	9	6%	13	9%	2	1%	6	4%	37	25%
107	158	72	46%	0	0%	18	11%	17	11%	15	9%	14	9%	14	9%	3	2%	7	4%	47	30%
108	173	70	40%	5	3%	25	14%	19	11%	9	5%	15	9%	15	9%	2	1%	8	5%	50	29%
109	166	69	42%	2	1%	15	9%	20	12%	8	5%	18	11%	11	7%	0	0%	5	3%	52	31%
110	121	47	39%	1	1%	8	7%	13	11%	9	7%	17	14%	5	4%	0	0%	3	2%	42	35%
111	158	55	35%	2	1%	15	9%	13	8%	7	4%	30	19%	9	6%	2	1%	4	3%	52	33%
112	156	73	47%	1	1%	8	5%	9	6%	6	4%	5	3%	2	1%	0	0%	4	3%	48	31%

表 3-14 102-112 學年度博士班畢業後 1 年規劃進修、準備考試或其他證照

畢業 學年度	調查 人數	規劃進修、準備考試或其他證照																			
		國內進修		國外進修		國家考試		技術士 證照		金融證照		教師證		語言證照		電腦證照		其他		目前暫無 規劃	
		人數	比例	人數	比例	人數	比例	人數	比例	人數	比例	人數	比例	人數	比例	人數	比例	人數	比例	人數	比例
102	17	7	41%	2	12%	0	0%	1	6%	0	0%	4	24%	1	6%	0	0%	0	0%	7	41%
103	26	8	31%	0	0%	1	4%	2	8%	0	0%	2	8%	3	12%	0	0%	3	12%	12	46%
104	15	5	33%	0	0%	3	20%	1	7%	0	0%	1	7%	0	0%	0	0%	0	0%	7	47%
105	23	6	26%	0	0%	0	0%	2	9%	1	4%	4	17%	1	4%	0	0%	1	4%	12	52%
106	15	5	33%	1	7%	0	0%	1	7%	0	0%	1	7%	2	13%	0	0%	0	0%	7	47%

107	10	5	50%	2	20%	1	10%	0	0%	0	0%	1	10%	3	30%	0	0%	0	0%	1	10%
108	12	5	42%	2	17%	1	8%	1	8%	1	8%	3	25%	4	33%	2	17%	1	8%	2	17%
109	19	11	58%	0	0%	1	5%	2	11%	0	0%	2	11%	3	16%	1	5%	2	11%	1	5%
110	10	2	20%	0	0%	0	0%	1	10%	0	0%	0	0%	1	10%	0	0%	0	0%	6	60%
111	25	7	28%	1	4%	0	0%	1	4%	0	0%	0	0%	1	4%	1	4%	1	4%	15	56%
112	14	3	21%	0	0%	1	7%	1	7%	0	0%	0	0%	0	0%	0	0%	0	0%	9	64%

(三)在學期間哪些「學習經驗」對於現在工作有所幫助

112學年度碩士班畢業生畢業後1年，認為在學期間對於工作有幫助之學習經驗調查結果，如表3-15顯示，認為專業知識、知能傳授有幫助者佔80%為最多。如表3-16顯示，進修碩士班畢業生畢業後1年，認為專業知識、知能傳授有幫助者佔87%為最多。至於博士班則100%認為專業知識、知能傳授有幫助。

表 3-15 102-112 學年度碩士班畢業後 1 年認為在學期間哪些「學習經驗」對工作有幫助

學年度	就業數	專業知識、知能傳授		同學及老師人脈		課程實務/實作活動		業界實習		社團活動		語言學習		參與國際交流活動		志工服務、服務學習		研究或教學助理		其他訓練	
		數	%	數	%	數	%	數	%	數	%	數	%	數	%	數	%	數	%	數	%
102	283	208	73%	123	43%	122	43%	17	6%	16	6%	26	9%	6	2%	6	2%	50	18%	13	5%
103	303	214	71%	83	27%	107	35%	25	8%	11	4%	28	9%	6	2%	3	1%	50	17%	30	10%
104	223	173	78%	109	49%	61	27%	38	17%	7	3%	19	9%	12	5%	8	4%	67	30%	12	5%
105	210	155	74%	91	43%	74	35%	42	20%	6	3%	12	6%	8	4%	6	3%	46	22%	9	4%
106	233	181	78%	106	45%	92	39%	57	24%	13	6%	16	7%	4	2%	3	1%	61	26%	6	3%
107	216	172	80%	104	48%	59	27%	41	19%	11	5%	24	11%	9	4%	11	5%	46	21%	7	3%
108	246	192	78%	123	50%	76	31%	57	23%	11	4%	24	10%	9	4%	13	5%	67	27%	2	1%
109	273	217	79%	119	44%	76	28%	52	19%	16	6%	17	6%	8	3%	7	3%	62	23%	6	2%
110	219	171	78%	100	46%	82	37%	48	22%	7	3%	15	7%	5	2%	6	3%	51	23%	6	3%
111	202	167	83%	86	43%	81	40%	41	20%	6	3%	13	6%	7	3%	2	1%	52	26%	3	1%
112	205	165	80%	100	49%	73	36%	40	20%	12	6%	10	5%	3	1%	6	3%	45	22%	5	2%

表 3-16 102-112 學年度進修碩士班畢業後 1 年認為在學期間哪些「學習經驗」對工作有幫助

學年度	就業數	專業知識、知能傳授		同學及老師人脈		課程實務/實作活動		業界實習		社團活動		語言學習		參與國際交流活動		志工服務、服務學習		研究或教學助理		其他訓練	
		數	%	數	%	數	%	數	%	數	%	數	%	數	%	數	%	數	%	數	%
102	224	162	72%	112	50%	114	51%	14	6%	0	0%	3	1%	2	1%	0	0%	7	3%	14	6%
103	205	176	86%	76	37%	124	60%	4	2%	1	0%	4	2%	2	1%	1	0%	13	6%	11	5%
104	168	153	91%	96	57%	61	36%	20	12%	5	3%	4	2%	10	6%	1	1%	3	2%	7	4%
105	226	184	81%	136	60%	66	29%	15	7%	2	1%	3	1%	4	2%	2	1%	8	4%	7	3%
106	151	129	85%	96	64%	42	28%	20	13%	4	3%	10	7%	6	4%	4	3%	0	0%	5	3%
107	158	142	90%	109	69%	52	33%	16	10%	4	3%	3	2%	5	3%	1	1%	7	4%	1	1%
108	173	160	92%	124	72%	54	31%	21	12%	3	2%	2	1%	4	2%	2	1%	7	4%	5	3%
109	166	149	90%	117	70%	45	27%	16	10%	7	4%	1	1%	2	1%	4	2%	7	4%	3	2%
110	121	107	88%	90	74%	26	21%	16	13%	1	1%	0	0%	1	1%	1	1%	1	1%	4	3%
111	158	145	92%	112	71%	60	38%	22	14%	1	1%	10	6%	0	0%	1	1%	4	3%	4	3%
112	156	136	87%	13	8%	55	35%	17	11%	6	4%	2	1%	2	1%	2	1%	7	4%	2	1%

表3-17 102-112學年度博士班畢業後1年認為在學期間哪些「學習經驗」對工作有幫助

學年度	就業數	專業知識、知能傳授		同學及老師人脈		課程實務/實作活動		業界實習		社團活動		語言學習		參與國際交流活動		志工服務、服務學習		研究或教學助理		其他訓練	
102	17	15	88%	11	65%	6	35%	0	0%	0	0%	2	12%	0	0%	0	0%	4	24%	0	0%
103	26	25	96%	16	62%	18	69%	2	8%	0	0%	1	4%	1	4%	0	0%	7	27%	0	0%
104	15	15	100%	8	53%	5	33%	0	0%	0	0%	0	0%	1	7%	0	0%	5	33%	1	7%
105	23	19	83%	12	52%	5	22%	4	17%	0	0%	0	0%	0	0%	0	0%	4	17%	0	0%
106	15	12	80%	8	53%	6	40%	2	13%	0	0%	0	0%	1	7%	0	0%	1	7%	1	7%
107	10	10	100%	9	90%	2	20%	0	0%	0	0%	0	0%	1	10%	0	0%	3	30%	0	0%
108	12	11	92%	8	67%	4	33%	1	8%	0	0%	0	0%	2	17%	0	0%	1	8%	0	0%
109	19	19	100%	14	74%	5	26%	3	16%	0	0%	0	0%	1	5%	0	0%	1	5%	0	0%
110	10	9	90%	9	90%	3	30%	4	40%	0	0%	0	0%	0	0%	0	0%	3	30%	0	0%
111	25	21	84%	18	72%	3	12%	3	12%	0	0%	3	12%	1	4%	0	0%	3	12%	0	0%
112	14	14	100%	0	0%	5	36%	4	29%	0	0%	1	7%	0	0%	0	0%	0	0%	0	0%

(四)在學期間最常參與學校哪些職涯活動或就業服務

112學年度碩士班畢業生，在學期間最常參與學校哪些職涯活動或就業服務，如表3-18顯示，受訪者中，有參與者佔54%，受訪者曾參與之項目以校園企業徵才博覽會及校內工讀各佔16%最多。進修碩士班如表3-19顯示，受訪者中有77%未曾參與，受訪者曾參與之項目以業界實習、參訪佔15%為最多。而博士班受訪者中有88%未曾參與，受訪者曾參與之項目以職涯諮詢、就業諮詢、校園企業徵才博覽會及校內工讀各佔6%為最多。

表 3-18 102-112 學年度碩士班畢業生在學期間最常參與學校哪些職涯活動或就業服務

學年度	填答數	UCAN		職涯諮詢、就業諮詢		職涯發展課程(演講)及活動		業界實習、參訪		企業徵才說明		校園企業徵才博覽會		定期工作訊息		校內工讀		校外工讀		其他		沒有	
102	392	4	1%	9	2%	14	4%	45	11%	10	3%	66	17%	11	3%	99	25%	57	15%	1	0%	197	50%
103	397	7	2%	9	2%	17	4%	27	7%	11	3%	76	19%	11	3%	27	7%	6	2%	3	1%	267	67%
104	277	10	4%	13	5%	25	9%	53	19%	11	4%	44	16%	3	1%	60	22%	26	9%	1	0%	122	44%
105	279	17	6%	14	5%	28	10%	54	19%	12	4%	74	27%	8	3%	57	20%	18	6%	1	0%	120	43%
106	268	16	6%	20	7%	35	13%	50	19%	19	7%	63	24%	8	3%	45	17%	14	5%	1	0%	119	44%
107	270	22	8%	20	7%	32	12%	45	17%	18	7%	75	28%	4	1%	48	18%	11	4%	2	1%	117	43%
108	283	22	8%	14	5%	31	11%	65	23%	15	5%	48	17%	3	1%	55	19%	20	7%	1	0%	130	46%
109	302	29	10%	20	7%	26	9%	41	14%	21	7%	42	14%	7	2%	52	17%	15	5%	0	0%	160	53%
110	245	22	9%	14	6%	23	9%	36	15%	12	5%	32	13%	2	1%	34	14%	18	7%	0	0%	134	55%
111	220	22	10%	13	6%	24	11%	45	20%	12	5%	35	16%	2	1%	44	20%	11	5%	1	0%	98	45%
112	231	23	10%	12	5%	26	11%	34	15%	14	6%	38	16%	10	4%	38	16%	13	6%	1	0%	106	46%

表 3-19 102-112 進修碩士班畢業生在學期間最常參與學校哪些職涯活動或就業服務

學年度	填答數	UCAN		職涯諮詢、就業諮詢		職涯發展課程(演講)及活動		業界實習、參訪		企業徵才說明		校園企業徵才博覽會		定期工作訊息		校內工讀		校外工讀		其他		沒有	

102	233	3	1%	4	2%	7	3%	15	6%	2	1%	4	2%	5	2%	1	0%	2	1%	0	0%	205	88%
103	211	1	0%	2	1%	5	2%	5	2%	3	1%	0	0%	0	0%	0	0%	0	0%	0	0%	199	94%
104	176	4	2%	3	2%	32	18%	19	11%	1	1%	2	1%	5	3%	4	2%	10	6%	1	1%	105	60%
105	233	0	0%	1	0%	9	4%	25	11%	3	1%	2	1%	1	0%	1	0%	1	0%	2	1%	199	85%
106	161	5	3%	8	5%	13	8%	13	8%	2	1%	2	1%	0	0%	2	1%	0	0%	4	2%	129	80%
107	162	5	3%	5	3%	24	15%	38	23%	3	2%	2	1%	3	2%	4	2%	2	1%	1	1%	108	67%
108	176	7	4%	6	3%	12	7%	17	10%	3	2%	1	1%	1	1%	0	0%	1	1%	2	1%	143	81%
109	171	5	3%	10	6%	8	5%	19	11%	3	2%	1	1%	3	2%	4	2%	1	1%	1	1%	135	79%
110	128	5	4%	9	7%	5	4%	20	16%	6	5%	2	2%	1	1%	1	1%	0	0%	1	1%	91	71%
111	161	4	2%	4	2%	9	6%	17	11%	1	1%	2	1%	1	1%	2	1%	1	1%	1	1%	129	80%
112	162	9	6%	5	3%	2	1%	24	15%	2	1%	1	1%	0	0%	1	1%	2	1%	1	1%	124	77%

表 3-20 102-112 學年度博士班畢業生在學期間最常參與學校哪些職涯活動或就業服務

學 年 度	填 答 數	UCAN		職涯諮 詢、就業 諮詢		職涯發展 課程(演 講)及活 動		業界實 習、參訪		企業徵 才說明		校園企 業徵才 博覽會		定期工 作訊息		校內工 讀		校外工 讀		其他		沒有	
102	17	0	0%	0	0%	0	0%	1	6%	0	0%	0	0%	0	0%	1	6%	0	0%	1	6%	15	88%
103	26	0	0%	0	0%	0	0%	3	12%	0	0%	0	0%	0	0%	1	4%	0	0%	0	0%	22	85%
104	15	0	0%	0	0%	0	0%	1	7%	1	7%	1	7%	0	0%	0	0%	0	0%	0	0%	14	93%
105	24	0	0%	0	0%	1	4%	1	4%	0	0%	2	8%	0	0%	0	0%	0	0%	0	0%	20	83%
106	15	0	0%	0	0%	1	7%	0	0%	0	0%	0	0%	0	0%	0	0%	0	0%	0	0%	14	93%
107	13	0	0%	2	15%	3	23%	3	23%	1	8%	0	0%	1	8%	1	8%	0	0%	0	0%	8	62%
108	13	1	8%	2	15%	3	23%	3	23%	0	0%	0	0%	0	0%	1	8%	0	0%	0	0%	7	54%
109	19	0	0%	0	0%	4	21%	3	16%	2	11%	3	16%	0	0%	2	11%	0	0%	0	0%	11	58%
110	11	0	0%	0	0%	0	0%	2	18%	1	9%	1	9%	1	9%	0	0%	0	0%	0	0%	7	64%
111	25	0	0%	1	4%	0	0%	2	8%	1	4%	0	0%	0	0%	0	0%	0	0%	1	4%	21	84%
112	17	0	0%	1	6%	0	0%	0	0%	0	0%	1	6%	0	0%	1	6%	0	0%	0	0%	15	88%

附表一：112學年度畢業後1年畢業生流向

學院/學系/學制	畢業數	填答數	就業		進修中		服役		準備考試		找工作		家管		其他	
			人數	比例	人數	比例	人數	比例	人數	比例	人數	比例	人數	比例	人數	比例
師範學院	495	364	293	80%	43	12%	9	2%	12	3%	4	1%			70	19%
教育學系	74	46	40	87%	1	2%			5	11%	1	2%			6	13%
學士班	39	16	10	63%	1	6%			5	31%					6	38%
研究所碩士班	15	15	15	100%												
進修碩士班	13	8	8	100%												
研究所博士班	7	7	7	100%												
輔導與諮商學系	106	83	73	88%	5	6%			2	2%	2	2%			9	11%
學士班	51	39	32	82%	5	13%			2	5%					7	18%
研究所碩士班	25	18	18	100%												
進修碩士班	30	26	23	88%							2	8%	1	4%	2	8%
體育與健康休閒學系	105	79	61	77%	11	14%	5	6%	1	1%					18	23%
學士班	45	32	18	56%	8	25%	5	16%							14	44%
進修學士班	33	25	24	96%	1	4%									1	4%
研究所碩士班	16	13	10	77%	2	15%			1	8%					3	23%
進修碩士班	11	9	9	100%												
特殊教育學系	49	32	29	91%	3	9%									3	10%
學士班	40	29	26	90%	3	10%									3	10%
研究所碩士班	9	3	3	100%												
幼兒教育學系	91	66	55	83%	6	9%			4	6%					11	17%
學士班	49	35	25	71%	5	14%			4	11%					10	29%
研究所碩士班	13	10	9	90%	1	10%									1	10%
進修碩士班	29	21	21	100%												

學院/學系/學制	畢業數	填答數	就業		進修中		服役		準備考試		找工作		家管		其他	
			人數	比例	人數	比例	人數	比例	人數	比例	人數	比例	人數	比例	人數	比例
數位學習設計與管理學系	48	39	17	44%	17	44%	4	10%			1	3%			22	56%
學士班	43	35	13	37%	17	49%	4	11%			1	3%			22	63%
研究所碩士班	5	4	4	100%												
教育行政與政策發展研究所	12	10	10	100%												
研究所碩士班	9	7	7	100%												
進修碩士班	3	3	3	100%												
數理教育研究所	10	9	8	89%							1	11%			1	11%
研究所碩士班	5	4	3	75%							1	25%			1	25%
進修碩士班	5	5	5	100%												
人文藝術學院	292	185	125	68%	45	24%	1	1%	3	2%	5	3%			60	32%
中國文學系	59	46	36	78%	5	11%	1	2%	1	2%					10	22%
學士班	41	30	22	73%	4	13%	1	3%	1	3%					8	27%
進修學士班	13	11	9	82%	1	9%									2	18%
研究所碩士班	2	2	2	100%												
進修碩士班	3	3	3	100%												
視覺藝術學系	63	39	26	67%	10	26%			1	3%					13	33%
學士班	46	25	14	56%	10	40%			1	4%					11	44%
研究所碩士班	17	14	12	86%											2	14%
應用歷史學系	45	37	26	70%	8	22%					3	8%			11	30%
學士班	40	32	21	66%	8	25%					3	9%			11	34%
研究所碩士班	3	3	3	100%												
進修碩士班	2	2	2	100%												
外國語言學系	92	30	22	73%	5	17%			1	3%	1	3%			8	27%

學院/學系/學制	畢業數	填答數	就業		進修中		服役		準備考試		找工作		家管		其他	
			人數	比例	人數	比例	人數	比例	人數	比例	人數	比例	人數	比例	人數	比例
學士班	82	27	19	70%	5	19%			1	4%	1	4%			8	30%
研究所碩士班	10	3	3	100%												
音樂學系	33	33	15	45%	17	52%					1	3%			18	55%
學士班	25	25	7	28%	17	68%					1	4%			18	72%
研究所碩士班	8	8	8	100%												
管理學院	515	323	196	61%	71	22%	2	1%	29	9%	17	5%			126	39%
企業管理學系	94	74	47	64%	12	16%			8	11%	3	4%			27	36%
學士班	46	36	21	58%	7	19%			5	14%	3	8%			15	42%
進修學士班	34	27	17	63%	5	19%			3	11%					10	37%
研究所碩士班	9	6	6	100%												
研究所博士班	5	5	3	60%											2	40%
應用經濟學系	41	32	16	50%	11	34%			4	13%	1	3%			16	50%
學士班	41	32	16	50%	11	34%			4	13%	1	3%			16	50%
科技管理學系	58	28	16	57%	8	29%			2	7%	2	7%			12	43%
學士班	42	20	11	55%	7	35%			2	10%					9	45%
進修學士班	11	4	3	75%							1	25%			1	25%
研究所碩士班	5	4	2	50%	1	25%					1	25%			2	50%
資訊管理學系	63	44	12	27%	26	59%	1	2%	2	5%	2	5%			32	73%
學士班	54	42	10	24%	26	62%	1	2%	2	5%	2	5%			32	76%
研究所碩士班	9	2	2	100%												
財務金融學系	84	67	36	54%	10	15%	1	1%	13	19%	6	9%			31	46%
學士班	44	35	13	37%	9	26%			9	26%	3	9%			22	63%
進修學士班	25	18	15	83%					1	6%	2	11%			3	17%

學院/學系/學制	畢業數	填答數	就業		進修中		服役		準備考試		找工作		家管		其他	
			人數	比例	人數	比例	人數	比例	人數	比例	人數	比例	人數	比例	人數	比例
研究所碩士班	15	14	8	57%	1	7%	1	7%	3	21%	1	7%			6	43%
行銷與觀光管理學系	72	28	20	71%	4	14%					3	11%			8	29%
學士班	44	16	11	69%	3	19%					1	6%			5	31%
研究所碩士班	28	12	9	75%	1	8%					2	17%			3	25%
管理學院碩士在職專班	103	50	49	98%									1	2%		
進修碩士班	103	50	49	98%									1	2%		
農學院	487	295	219	74%	51	17%			3	1%	9	3%			70	24%
農藝學系	49	25	16	64%	9	36%									9	36%
學士班	33	17	8	47%	9	53%									9	53%
研究所碩士班	12	5	5	100%												
進修碩士班	4	3	3	100%												
園藝學系	64	54	39	72%	8	15%			2	4%	1	2%			14	26%
學士班	43	34	23	68%	6	18%			2	6%	1	3%			11	32%
進修學士班	17	16	12	75%	2	13%							1	6%	3	19%
研究所碩士班	4	4	4	100%												
森林暨自然資源學系	38	19	16	84%	2	11%					1	5%			3	16%
學士班	35	18	16	89%	2	11%									2	11%
研究所碩士班	3	1									1	100%			1	100%
木質材料與設計學系	54	29	25	86%	3	10%					1	3%			4	14%
學士班	29	14	10	71%	3	21%					1	7%			4	29%
進修學士班	20	11	11	100%												
研究所碩士班	5	4	4	100%												
動物科學系	66	29	24	83%	4	14%									5	17%

學院/學系/學制	畢業數	填答數	就業		進修中		服役		準備考試		找工作		家管		其他	
			人數	比例	人數	比例	人數	比例	人數	比例	人數	比例	人數	比例	人數	比例
學士班	31	11	8	73%	3	27%									3	27%
進修學士班	31	16	14	88%	1	6%									2	13%
研究所碩士班	4	2	2	100%		0%										0%
農業生物科技學系	38	17	11	65%	6	35%									6	35%
學士班	32	13	7	54%	6	46%									6	46%
研究所碩士班	6	4	4	100%												
景觀學系	41	29	19	66%	6	21%			1	3%	2	7%			10	34%
學士班	30	23	13	57%	6	26%			1	4%	2	9%			10	43%
研究所碩士班	11	6	6	100%												
植物醫學系	47	30	15	50%	13	43%					2	7%			15	50%
學士班	35	22	8	36%	12	55%					2	9%			14	64%
研究所碩士班	12	8	7	88%	1	13%									1	13%
農場管理進修學士學位學程	76	59	52	88%							2	3%	4	7%	3	5%
進修學士班	76	59	52	88%							2	3%	4	7%	3	5%
農學院農學碩士在職專班	10	1													1	100%
進修碩士班	10	1													1	100%
農業科學博士學位學程	4	3	2	67%									1	33%		
研究所博士班	4	3	2	67%									1	33%		
理工學院	460	288	143	50%	132	46%			8	3%	3	1%			145	50%
電子物理學系	37	19	4	21%	15	79%									15	79%
學士班	30	15	1	7%	14	93%									14	93%
研究所碩士班	7	4	3	75%	1	25%									1	25%
應用化學系	54	20	3	15%	17	85%									17	85%

學院/學系/學制	畢業數	填答數	就業		進修中		服役		準備考試		找工作		家管		其他	
			人數	比例	人數	比例	人數	比例	人數	比例	人數	比例	人數	比例	人數	比例
學士班	45	18	1	6%	17	94%									17	94%
研究所碩士班	8	1	1	100%												
研究所博士班	1	1	1	100%												
應用數學系	46	39	11	28%	27	69%					1	3%			28	72%
學士班	45	38	10	26%	27	71%					1	3%			28	74%
研究所碩士班	1	1	1	100%												
資訊工程學系	68	45	16	36%	22	49%			4	9%	2	4%			29	64%
學士班	56	37	8	22%	22	59%			4	11%	2	5%			29	78%
研究所碩士班	12	8	8	100%												
生物機電工程學系	86	69	64	93%	4	6%			1	1%					5	7%
學士班	38	31	28	90%	2	6%			1	3%					3	10%
進修學士班	37	30	28	93%	2	7%									2	7%
研究所碩士班	7	5	5	100%												
進修碩士班	4	3	3	100%												
土木與水資源工程學系	71	64	36	56%	25	39%			2	3%					28	44%
學士班	47	40	13	33%	25	63%			1	3%					27	68%
進修學士班	8	8	8	100%												
研究所碩士班	8	8	7	88%					1	13%					1	13%
進修碩士班	8	8	8	100%												
電機工程學系	51	17	6	35%	11	65%									11	65%
學士班	49	17	11	65%	11	65%									11	65%
研究所碩士班	2	0														
機械與能源工程學系	47	15	3	20%	11	73%			1	7%					12	80%

學院/學系/學制	畢業數	填答數	就業		進修中		服役		準備考試		找工作		家管		其他	
			人數	比例	人數	比例	人數	比例	人數	比例	人數	比例	人數	比例	人數	比例
學士班	44	14	2	14%	11	79%			1	7%					12	86%
研究所碩士班	3	1	1	100%												
生命科學院	299	173	98	57%	62	36%			4	2%	7	4%			74	43%
食品科學系	125	64	49	77%	10	16%			2	3%	2	3%			14	22%
學士班	43	18	9	50%	8	44%							1	6%	8	44%
進修學士班	35	16	13	81%	2	13%			1	6%					3	19%
研究所碩士班	24	13	11	85%					1	8%	1	8%			2	15%
進修碩士班	22	16	15	94%							1	6%			1	6%
研究所博士班	1	1	1	100%												
水生生物科學系	34	22	12	55%	9	41%					1	5%			10	45%
學士班	25	16	6	38%	9	56%					1	6%			10	63%
研究所碩士班	9	6	6	100%												
生物資源學系	43	32	16	50%	13	41%			1	3%	1	3%			16	50%
學士班	37	27	13	48%	12	44%					1	4%			14	52%
研究所碩士班	6	5	3	60%	1	20%			1	20%						
生化科技學系	54	31	12	39%	17	55%					2	6%			19	61%
學士班	42	25	6	24%	17	68%					2	8%			19	76%
研究所碩士班	6	2	2	100%												
進修碩士班	6	4	4	100%												
微生物免疫與生物藥學系	43	24	9	38%	13	54%			1	4%	1	4%			15	63%
學士班	40	23	8	35%	13	57%			1	4%	1	4%			15	65%
研究所碩士班	3	1	1	100%		0%										
獸醫學院	40	15	12	80%	1	7%					1	7%			3	20%

學院/學系/學制	畢業數	填答數	就業		進修中		服役		準備考試		找工作		家管		其他	
			人數	比例	人數	比例	人數	比例	人數	比例	人數	比例	人數	比例	人數	比例
獸醫學系	40	15	12	80%	1	7%					1	7%			3	20%
學士班	37	15	12	80%	1	7%					1	7%			3	20%
研究所碩士班	3	0														
總計	2588	1643	1086	66%	405	25%	12	1%	59	4%	46	3%	9	1%	548	33%

附表二：112學年度畢業後1年畢業生工作職業類型

學院/學系/學制	就業數	建築 營造 類	製造類	科學、 技術、 工程、 數學類	物流運 輸類	天然資 源、食 品與農 業類	醫療保 健類	藝文與 影音傳 播類	資訊科 技類	金融財 務類	企業經 營管理 類	行銷與 銷售類	政府公 共事務 類	教育與 訓練類	個人及 社會服 務類	休閒與 觀光旅 遊類	司法、 法律與 公共安 全類
師範學院	293		2%	1%	1%	1%	3%	0%	1%	2%	0%	3%	5%	68%	10%	2%	1%
教育學系	40		3%									3%	3%	95%			
學士班	10													100%			
研究所碩士班	15											7%		100%			
進修碩士班	8		13%											88%			
研究所博士班	7												14%	86%			
輔導與諮商學系	73		1%	1%	1%		10%	1%				3%	7%	53%	19%		3%
學士班	32		3%		3%		6%	3%				6%	6%	44%	28%		
研究所碩士班	18			6%			6%							67%	22%		
進修碩士班	23						17%						13%	57%	4%		9%
體育與健康休閒學系	61		3%	2%		2%	3%			5%	2%	3%	8%	49%	16%	7%	
學士班	18		6%							6%		6%	11%	56%	6%	11%	
進修學士班	24		4%	4%		4%	4%			4%		4%	13%	21%	38%	4%	
研究所碩士班	10						10%			10%				70%		10%	
進修碩士班	9										11%			89%			
特殊教育學系	29		3%							3%		3%		86%	3%		
學士班	26		4%							4%		4%		88%			
研究所碩士班	3													67%	33%		
幼兒教育學系	55				2%		2%		2%	2%		2%	2%	85%	4%		
學士班	25				4%		4%		4%	4%		4%	4%	76%			
研究所碩士班	9													100%			

學院/學系/學制	就業數	建築 營造 類	製造類	科學、 技術、 工程、 數學類	物流運 輸類	天然資 源、食 品與農 業類	醫療保 健類	藝文與 影音傳 播類	資訊科 技類	金融財 務類	企業經 營管理 類	行銷與 銷售類	政府公 共事務 類	教育與 訓練類	個人及 社會服 務類	休閒與 觀光旅 遊類	司法、 法律與 公共安 全類
進修碩士班	21													90%	10%		
數位學習設計與管理學系	17		6%	6%		6%			18%			18%	12%	24%	6%	6%	
學士班	13		8%	8%					8%			23%	15%	23%	8%	8%	
研究所碩士班	4					25%			50%					25%			
教育行政與政策發展研究所	10											10%	10%	80%			
研究所碩士班	7					14%						14%	14%	71%			
進修碩士班	3													100%			
數理教育研究所	8													100%			
研究所碩士班	3													100%			
進修碩士班	5													100%			
人文藝術學院	125	2%		3%	3%	2%	6%	16%	1%	3%	1%	7%	11%	38%	3%	2%	
中國文學系	36	3%		6%	6%	6%	11%	11%		6%		11%	11%	25%	6%		
學士班	22	5%		9%	5%	5%	9%	18%		9%		5%	5%	23%	9%		
進修學士班	9				11%	11%	22%					33%	11%	11%			
研究所碩士班	2													100%			
進修碩士班	3												67%	33%			
視覺藝術學系	26	4%	4%					35%				8%	8%	35%	4%	4%	
學士班	14		7%					36%				14%	7%	21%	7%	7%	
研究所碩士班	12	8%						33%					8%	50%			
應用歷史學系	26		4%		4%		4%	8%	4%		4%	12%	23%	35%		4%	
學士班	21		5%		5%		5%	10%	5%		5%	14%	14%	33%		5%	
研究所碩士班	3												33%	67%			

學院/學系/學制	就業數	建築 營造 類	製造類	科學、 技術、 工程、 數學類	物流運 輸類	天然資 源、食 品與農 業類	醫療保 健類	藝文與 影音傳 播類	資訊科 技類	金融財 務類	企業經 營管理 類	行銷與 銷售類	政府公 共事務 類	教育與 訓練類	個人及 社會服 務類	休閒與 觀光旅 遊類	司法、 法律與 公共安 全類
進修碩士班	2												100%				
外國語言學系	22		5%	9%	5%	5%	9%	5%		5%			9%	45%	5%		
學士班	19		5%	11%	5%	5%	5%	5%		5%			11%	47%			
研究所碩士班	3						33%							33%	33%		
音樂學系	15							27%		7%				67%			
學士班	7							29%		14%				57%			
研究所碩士班	8							25%						75%			
管理學院	196	3%		6%	3%	2%	5%	2%	6%	28%	7%	9%	8%	8%	1%	5%	
企業管理學系	47	4%	9%	9%	9%	4%	4%	6%	4%	11%	11%	4%	9%	6%		9%	
學士班	21		5%	10%	10%	5%		5%	5%	10%	14%	5%	19%	10%		5%	
進修學士班	17	12%	6%	12%	6%	6%	6%	12%		12%	6%	6%		6%	6%	6%	
研究所碩士班	6		33%		17%		0%			17%	17%					17%	
研究所博士班	3						33%		33%							33%	
應用經濟學系	16		6%			6%		6%	6%	38%		6%	19%	6%		6%	
學士班	16		6%			6%		6%	6%	38%		6%	19%	6%		6%	
科技管理學系	16	6%	6%	6%			13%		6%	13%	6%	19%	19%	6%			
學士班	11	9%		9%			9%		9%	18%		18%	18%	9%			
進修學士班	3		33%				33%						33%				
研究所碩士班	2										50%	50%					
資訊管理學系	12		17%	17%		8%			50%						8%		
學士班	10		20%	20%		10%			40%						10%		
研究所碩士班	2								100%								

學院/學系/學制	就業數	建築 營造 類	製造類	科學、 技術、 工程、 數學類	物流運 輸類	天然資 源、食 品與農 業類	醫療保 健類	藝文與 影音傳 播類	資訊科 技類	金融財 務類	企業經 營管理 類	行銷與 銷售類	政府公 共事務 類	教育與 訓練類	個人及 社會服 務類	休閒與 觀光旅 遊類	司法、 法律與 公共安 全類
財務金融學系	36	3%	6%	3%					3%	67%	6%		3%	8%		3%	
學士班	13		8%	8%						69%	8%			8%			
進修學士班	15	7%	7%							53%	7%		7%	13%		7%	
研究所碩士班	8								13%	88%							
行銷與觀光管理學系	20						5%			10%	15%	40%		15%		10%	5%
學士班	11									9%	9%	45%		18%		9%	9%
研究所碩士班	9						11%			11%	22%	33%		11%		11%	
管理學院碩士在職專班	49	2%	12%	6%	2%		8%		2%	31%	6%	8%	8%	10%		4%	
進修碩士班	49	2%	12%	6%	2%		8%		2%	31%	6%	8%	8%	10%		4%	
農學院	219	10%		5%	2%	49%	4%	1%	1%	2%	1%	5%	8%	3%	4%	2%	
農藝學系	16	6%		6%		44%		6%				6%	25%	6%			
學士班	8					25%		13%				13%	50%				
研究所碩士班	5	20%				80%											
進修碩士班	3			33%		33%								33%			
園藝學系	39	10%			5%	46%	8%		5%	3%		10%	8%		5%		
學士班	23	13%			4%	57%	9%		4%				9%		4%		
進修學士班	12	8%			8%	17%			8%	8%		33%	8%		8%		
研究所碩士班	4					75%	25%										
森林暨自然資源學系	16		6%	6%		56%		6%					13%	6%	6%		
學士班	16		6%	6%		56%		6%					13%	6%	6%		
木質材料與設計學系	25	24%	4%	12%		8%				8%		8%	12%	8%	16%		
學士班	10	30%	10%	10%		10%						10%	10%	10%	10%		

學院/學系/學制	就業數	建築 營造 類	製造類	科學、 技術、 工程、 數學類	物流運 輸類	天然資 源、食 品與農 業類	醫療保 健類	藝文與 影音傳 播類	資訊科 技類	金融財 務類	企業經 營管理 類	行銷與 銷售類	政府公 共事務 類	教育與 訓練類	個人及 社會服 務類	休閒與 觀光旅 遊類	司法、 法律與 公共安 全類
進修學士班	11	27%		9%						18%			18%		27%		
研究所碩士班	4			25%		25%						25%		25%			
動物科學系	24		4%	4%	4%	46%	13%					8%	8%	4%		8%	
學士班	8				13%	50%	13%							13%		13%	
進修學士班	14		7%			43%	14%					14%	14%			7%	
研究所碩士班	2			50%		50%											
農業生物科技學系	11				9%	64%	18%					9%					
學士班	7					86%	14%										
研究所碩士班	4				25%	25%	25%					25%					
景觀學系	19	42%		11%		11%	5%	5%				5%	21%				
學士班	13	46%		8%		8%	8%					8%	23%				
研究所碩士班	6	33%		17%		17%		17%					17%				
植物醫學系	15			13%		53%				13%				13%	7%		
學士班	8			13%		50%				13%				25%			
研究所碩士班	7			14%		57%				14%					14%		
農場管理進修學士學位學程	52	6%	2%			81%					6%	2%				4%	
進修學士班	52	6%	2%			81%					6%	2%				4%	
農業科學博士學位學程	2					100%											
研究所博士班	2					100%											
理工學院	143	19%	6%		1%				22%	8%		4%	3%	4%		1%	
電子物理學系	4		25%	75%													
學士班	1			100%													

學院/學系/學制	就業數	建築 營造 類	製造類	科學、 技術、 工程、 數學類	物流運 輸類	天然資 源、食 品與農 業類	醫療保 健類	藝文與 影音傳 播類	資訊科 技類	金融財 務類	企業經 營管理 類	行銷與 銷售類	政府公 共事務 類	教育與 訓練類	個人及 社會服 務類	休閒與 觀光旅 遊類	司法、 法律與 公共安 全類
研究所碩士班	3		33%	67%													
應用化學系	3		67%														
學士班	1		100%	100%													
研究所碩士班	1			100%													
研究所博士班	1		100%														
應用數學系	11		9%	27%					18%			18%		27%			
學士班	10		10%	20%					20%			20%		30%			
研究所碩士班	1			100%													
資訊工程學系	16			19%					63%					13%		6%	
學士班	8			13%					50%					25%		13%	
研究所碩士班	8			25%					75%								
生物機電工程學系	64	3%	5%	39%	3%				30%	17%		2%					2%
學士班	28		4%	39%					36%	21%							
進修學士班	28	7%	7%	43%	7%				18%	14%							4%
研究所碩士班	5			20%					40%	20%		20%					
進修碩士班	3			33%					67%								
土木與水資源工程學系	36	67%		11%								8%	8%	3%		3%	
學士班	13	46%		31%								8%	8%			8%	
進修學士班	8	88%										13%					
研究所碩士班	7	71%										14%		14%			
進修碩士班	8	75%											25%				
電機工程學系	6			83%									17%				

學院/學系/學制	就業數	建築 營造 類	製造類	科學、 技術、 工程、 數學類	物流運 輸類	天然資 源、食 品與農 業類	醫療保 健類	藝文與 影音傳 播類	資訊科 技類	金融財 務類	企業經 營管理 類	行銷與 銷售類	政府公 共事務 類	教育與 訓練類	個人及 社會服 務類	休閒與 觀光旅 遊類	司法、 法律與 公共安 全類
學士班	11			45%									9%				
機械與能源工程學系	3	33%	33%	33%													
學士班	2	50%	50%														
研究所碩士班	1			100%													
生命科學院	98	3%	6%	10%	2%	26%	8%			3%	3%	10%	9%	12%	4%	3%	
食品科學系	49	2%	10%	6%	4%	37%	4%				4%	16%	4%	6%	2%	4%	
學士班	9			11%	11%	56%	11%					11%					
進修學士班	13	8%	15%		8%	15%					8%	23%	8%	8%	8%		
研究所碩士班	11		9%			64%					9%	9%		9%			
進修碩士班	15		13%	13%		27%	7%					20%		7%		13%	
研究所博士班	1												100%				
水生生物科學系	12			8%		33%	8%			8%	8%	8%		17%	8%		
學士班	6					17%	17%			17%		17%		17%	17%		
研究所碩士班	6			17%		50%					17%			17%			
生物資源學系	16			19%		13%			6%	6%			19%	31%	6%		
學士班	13			15%		8%			8%	8%			23%	31%	8%		
研究所碩士班	3			33%		33%								33%			
生化科技學系	12	8%		25%		8%	25%						17%	17%			
學士班	6			33%		17%							33%	17%			
研究所碩士班	2			50%			50%										
進修碩士班	4	25%					50%							25%			
微生物免疫與生物藥學系	9		11%				22%			11%		11%	22%		11%	11%	

學院/學系/學制	就業數	建築 營造 類	製造類	科學、 技術、 工程、 數學類	物流運 輸類	天然資 源、食 品與農 業類	醫療保 健類	藝文與 影音傳 播類	資訊科 技類	金融財 務類	企業經 營管理 類	行銷與 銷售類	政府公 共事務 類	教育與 訓練類	個人及 社會服 務類	休閒與 觀光旅 遊類	司法、 法律與 公共安 全類
學士班	8		13%				25%			13%		13%	25%			13%	
研究所碩士班	1														100%		
獸醫學院	12					83%							8%	8%			
獸醫學系	12					83%							8%	8%			
學士班	12					83%							8%	8%			
總計	1086	5%	4%	8%	2%	14%	4%	3%	5%	8%	2%	6%	7%	27%	4%	2%	0%

附表三：112學年度畢業後1年畢業生平均月收入

學院/系所/學制	就業數	22,000 元以下	22,001 元至 28,000 元	28,001 元至 34,000 元	34,001 元至 40,000 元	40,001 元至 49,000 元	49,001 元至 60,000 元	60,001 元至 70,000 元	70,001 元以上
師範學院	293	4%		8%	17%	32%	28%	6%	5%
教育學系	40	8%				28%	45%	15%	5%
學士班	10	30%				60%	10%		
研究所碩士班	15					27%	73%		
進修碩士班	8					13%	75%	13%	25%
研究所博士班	7							71%	
輔導與諮商學系	73	4%		5%	10%	38%	29%	3%	11%
學士班	32	9%		13%	19%	47%	6%		6%
研究所碩士班	18				6%	33%	50%		11%
進修碩士班	23					30%	43%	9%	17%
體育與健康休閒學系	61	5%		13%	31%	21%	21%	2%	7%
學士班	18	6%		22%	28%	33%			11%
進修學士班	24	8%		8%	54%	21%	4%		4%
研究所碩士班	10			20%	10%	10%	50%	10%	
進修碩士班	9					11%	78%		11%
特殊教育學系	29	3%		7%	7%	55%	28%		
學士班	26	4%		8%	8%	58%	23%		
研究所碩士班	3					33%	67%		
幼兒教育學系	55	4%		4%	27%	29%	24%	9%	4%
學士班	25	8%		4%	44%	40%	4%		
研究所碩士班	9				11%		56%	22%	11%
進修碩士班	21			5%	14%	29%	33%	14%	5%

學院/系所/學制	就業數	22,000 元以下	22,001 元至 28,000 元	28,001 元至 34,000 元	34,001 元至 40,000 元	40,001 元至 49,000 元	49,001 元至 60,000 元	60,001 元至 70,000 元	70,001 元以上
數位學習設計與管理學系	17			35%	41%	18%	6%		
學士班	13			31%	46%	15%	8%		
研究所碩士班	4			50%	25%	25%			
教育行政與政策發展研究所	10					60%	10%	30%	
研究所碩士班	7					71%		29%	
進修碩士班	3					33%	33%	33%	
數理教育研究所	8				13%		88%		
研究所碩士班	3						100%		
進修碩士班	5				20%		80%		
人文藝術學院	125	6%	8%	22%	19%	30%	11%	2%	1%
中國文學系	36	6%	11%	25%	22%	22%	11%	3%	
學士班	22	9%	14%	27%	18%	23%	9%	5%	
進修學士班	9		11%	33%	33%	11%	11%		
研究所碩士班	2				50%				
進修碩士班	3					67%	33%		
視覺藝術學系	26	8%	8%	38%	12%	19%	15%		
學士班	14	14%	7%	57%	14%	7%			
研究所碩士班	12		8%	17%	8%	33%	33%		
應用歷史學系	26	4%	8%	12%	19%	42%	12%	4%	
學士班	21	5%	10%	10%	24%	43%	10%		
研究所碩士班	3			33%		67%			
進修碩士班	2						50%	50%	

學院/系所/學制	就業數	22,000 元以下	22,001 元至 28,000 元	28,001 元至 34,000 元	34,001 元至 40,000 元	40,001 元至 49,000 元	49,001 元至 60,000 元	60,001 元至 70,000 元	70,001 元以上
外國語言學系	22	5%		14%	23%	41%	14%		5%
學士班	19	5%		16%	16%	47%	16%		
研究所碩士班	3				67%				33%
音樂學系	15	13%	13%	20%	20%	27%		7%	
學士班	7			29%	43%	14%		14%	
研究所碩士班	8	25%	25%	13%		38%			
管理學院	196	3%	1%	14%	20%	28%	14%	5%	16%
企業管理學系	47	2%		13%	11%	38%	23%	4%	9%
學士班	21	5%		14%	5%	29%	43%	5%	
進修學士班	17			18%	24%	47%	6%		6%
研究所碩士班	6					67%	17%	17%	
研究所博士班	3								100%
應用經濟學系	16	13%	6%	31%	19%	25%	6%		
學士班	16	13%	6%	31%	19%	25%	6%		
科技管理學系	16	6%		25%	38%	19%	6%		6%
學士班	11	9%		18%	55%	9%			9%
進修學士班	3			33%		33%	33%		
研究所碩士班	2			50%		50%			
資訊管理學系	12		8%	17%	33%	25%	8%		8%
學士班	10		10%	20%	30%	30%			10%
研究所碩士班	2				50%		50%		
財務金融學系	36	3%		25%	25%	33%	8%		6%
學士班	13			31%	15%	46%	8%		
進修學士班	15			33%	27%	20%	7%		13%

學院/系所/學制	就業數	22,000 元以下	22,001 元至 28,000 元	28,001 元至 34,000 元	34,001 元至 40,000 元	40,001 元至 49,000 元	49,001 元至 60,000 元	60,001 元至 70,000 元	70,001 元以上
研究所碩士班	8	13%			38%	38%	13%		
行銷與觀光管理學系	20			10%	45%	35%	5%		5%
學士班	11			18%	36%	27%	9%		9%
研究所碩士班	9				56%	44%			
管理學院碩士在職專 班	49								
進修碩士班	49				6%	14%	20%	14%	45%
農學院	49				6%	14%	20%	14%	45%
農藝學系	219	7%	3%	26%	29%	19%	9%	3%	4%
學士班	16			19%	25%	25%	13%		19%
研究所碩士班	8			38%	25%	13%	13%		13%
進修碩士班	5				40%	60%			
園藝學系	3						33%		67%
學士班	39	10%	5%	28%	26%	18%	10%		3%
進修學士班	23	13%	4%	39%	35%	9%	9%		4%
研究所碩士班	12		8%	17%		33%	17%		
森林暨自然資源學系	4	25%			50%	25%			
學士班	16	6%		31%	44%	19%			
木質材料與設計學系	16	6%		31%	44%	19%			
學士班	0								
進修學士班	25		8%	28%	36%	4%	4%	8%	12%
研究所碩士班	10		10%	40%	80%	10%		10%	
動物科學系	11		9%	18%	0%		9%	9%	18%
學士班	4			25%	25%				25%

學院/系所/學制	就業數	22,000 元以下	22,001 元至 28,000 元	28,001 元至 34,000 元	34,001 元至 40,000 元	40,001 元至 49,000 元	49,001 元至 60,000 元	60,001 元至 70,000 元	70,001 元以上
進修學士班	14			21%		21%	14%	14%	
研究所碩士班	2						100%		
農業生物科技學系	11	18%		9%	36%	36%			
學士班	7			14%	57%	29%			
研究所碩士班	4	50%				50%			
景觀學系	19	5%		32%	21%	26%	11%	5%	
學士班	13	8%		38%	15%	23%	8%	8%	
研究所碩士班	6			17%	33%	33%	17%		
植物醫學系	15	13%		13%	27%	33%	13%		
學士班	8	13%		13%	38%	13%	25%		
研究所碩士班	7	14%		14%	14%	57%	0%		
農場管理進修學士學位 學程	52	10%	6%	37%	27%	13%	6%	2%	
進修學士班	52	10%	6%	37%	27%	13%	6%	2%	
農學院農學碩士在職 專班	2							50%	50%
進修碩士班	2							50%	50%
農業科學博士學位學 程	143		1%	23%	22%	27%	17%	4%	6%
研究所博士班	4				25%		25%	25%	25%
理工學院	1				100%				
電子物理學系	3						33%	33%	33%
學士班	3				33%		33%	33%	
研究所碩士班	14			21%		21%	14%	14%	
應用化學系	2						100%		

學院/系所/學制	就業數	22,000 元以下	22,001 元至 28,000 元	28,001 元至 34,000 元	34,001 元至 40,000 元	40,001 元至 49,000 元	49,001 元至 60,000 元	60,001 元至 70,000 元	70,001 元以上
學士班	1				100%				
研究所碩士班	1						100%		
研究所博士班	1							100%	
應用數學系	11		9%	27%	27%		18%	9%	9%
學士班	10		10%	30%	30%		10%	10%	10%
研究所碩士班	1						100%		
資訊工程學系	16			6%	13%	19%	44%	6%	13%
學士班	8			13%	13%		75%		
研究所碩士班	8				13%	38%	13%	13%	25%
研究所博士班	64		2%	45%	30%	17%	5%	2%	
生物機電工程學系	28			46%	46%	7%			
學士班	28		4%	57%	18%	11%	7%	4%	
進修學士班	5				20%	80%			
研究所碩士班	3					67%	33%		
進修碩士班	36				14%	58%	17%		11%
土木與水資源工程學系	13				23%	54%	23%		
學士班	8				25%	63%	13%		
進修學士班	7					86%	14%		
研究所碩士班	8					38%	13%		50%
進修碩士班	6				17%	33%	33%	17%	
電機工程學系	11				9%	18%	18%	9%	
學士班	3					33%	67%		
機械與能源工程學系	1				100%				

學院/系所/學制	就業數	22,000 元以下	22,001 元至 28,000 元	28,001 元至 34,000 元	34,001 元至 40,000 元	40,001 元至 49,000 元	49,001 元至 60,000 元	60,001 元至 70,000 元	70,001 元以上
學士班	2					50%	50%		
研究所碩士班	1						100%		
生命科學院	98	8%	3%	15%	24%	31%	10%	2%	6%
食品科學系	49	6%	2%	20%	20%	27%	16%		4%
學士班	9	22%		56%	11%				
進修學士班	13	8%		23%	23%	38%	8%		
研究所碩士班	11				36%	36%	27%		
進修碩士班	15			13%	13%	27%	27%	7%	13%
研究所博士班	1							100%	
水生生物科學系	12	8%	8%	17%	25%	25%	8%		8%
學士班	6	17%	17%	17%	33%				17%
研究所碩士班	6			17%	17%	50%	17%		
生物資源學系	16	13%		13%	31%	44%			
學士班	13	15%		15%	38%	31%			
研究所碩士班	3					100%			
生化科技學系	12	17%			17%	42%			25%
學士班	6	33%			33%	33%			
研究所碩士班	2					100%			
進修碩士班	4					25%			75%
微生物免疫與生物藥 學系	9		11%		44%	22%	11%		
學士班	8		13%		38%	25%	13%		
研究所碩士班	1				100%				
獸醫學院	12				8%	25%	25%	8%	8%

學院/系所/學制	就業數	22,000 元以下	22,001 元至 28,000 元	28,001 元至 34,000 元	34,001 元至 40,000 元	40,001 元至 49,000 元	49,001 元至 60,000 元	60,001 元至 70,000 元	70,001 元以上
獸醫學系	12				8%	25%	25%	8%	8%
學士班	12				8%	25%	25%	8%	8%
總計	1086	4%	2%	17%	22%	27%	17%	4%	7%

附表四：112學年度畢業後1年已就業者認為本身所具備的專業能力與工作所要求的相符程度

學院/系所/學制	就業數	非常符合		符合		尚可		不符合		非常不符合	
		人數	比例	人數	比例	人數	比例	人數	比例	人數	比例
師範學院	293	161	55%	85	29%	38	13%	7	2%	2	1%
教育學系	40	23	58%	15	38%	2	5%				
學士班	10	7	70%	2	20%	1	10%				
研究所碩士班	15	4	27%	11	73%						
進修碩士班	8	5	63%	2	25%	1	13%				
研究所博士班	7	7	100%								
輔導與諮商學系	73	35	48%	25	34%	11	15%	2	3%		
學士班	32	9	28%	13	41%	8	25%	2	6%		
研究所碩士班	18	13	72%	5	28%						
進修碩士班	23	13	57%	7	30%	3	13%				
體育與健康休閒學系	61	39	64%	10	16%	8	13%	2	3%	2	3%
學士班	18	11	61%	3	17%	2	11%			2	11%
進修學士班	24	13	54%	5	21%	4	17%	2	8%		
研究所碩士班	10	6	60%	2	20%	2	20%				
進修碩士班	9	9	100%								
特殊教育學系	29	17	59%	6	21%	5	17%	1	3%		
學士班	26	14	54%	6	23%	5	19%	1	4%		
研究所碩士班	3	3	100%								
幼兒教育學系	55	34	62%	12	22%	8	15%	1	2%		
學士班	25	12	48%	4	16%	8	32%	1	4%		
研究所碩士班	9	7	78%	2	22%						
進修碩士班	21	15	71%	6	29%						
數位學習設計與管理學系	17	2	12%	11	65%	4	24%				

學院/系所/學制	就業數	非常符合		符合		尚可		不符合		非常不符合	
		人數	比例	人數	比例	人數	比例	人數	比例	人數	比例
學士班	13	1	8%	8	62%	4	31%				
研究所碩士班	4	1	25%	3	75%						
教育行政與政策發展研究所	10										
研究所碩士班	7	6	86%					1	14%		
進修碩士班	3	3	100%								
數理教育研究所	8	2	25%	6	75%						
研究所碩士班	3	1	33%	2	67%						
進修碩士班	5	1	20%	4	80%						
人文藝術學院	125	28	22%	43	34%	41	33%	7	6%	6	5%
中國文學系	36	5	14%	11	31%	18	50%	1	3%	1	3%
學士班	22	4	18%	8	36%	11	50%				
進修學士班	9			2	22%	5	56%	1	11%	1	11%
研究所碩士班	2	1	50%								
進修碩士班	3			1	33%	2	67%				
視覺藝術學系	26	10	38%	8	31%	4	15%	2	8%	2	8%
學士班	14	1	7%	6	43%	4	29%	1	7%	2	14%
研究所碩士班	12	9	75%	2	17%			1	8%		
應用歷史學系	26	4	15%	7	27%	12	46%	2	8%	1	4%
學士班	21	4	19%	5	24%	10	48%	1	5%	1	5%
研究所碩士班	3			1	33%	1	33%	1	33%		
進修碩士班	2			1	50%	1	50%				
外國語言學系	22	6	27%	7	32%	6	27%	2	9%	1	5%
學士班	19	6	32%	6	32%	5	26%	2	11%		
研究所碩士班	3		0%	1	33%	1	33%			1	33%

學院/系所/學制	就業數	非常符合		符合		尚可		不符合		非常不符合	
		人數	比例	人數	比例	人數	比例	人數	比例	人數	比例
音樂學系	15	3	20%	10	67%	1	7%			1	7%
學士班	7	1	14%	4	57%	1	14%			1	14%
研究所碩士班	8	2	25%	6	75%						
管理學院	196	32	16%	100	51%	45	23%	14	7%	5	3%
企業管理學系	47	8	17%	29	62%	7	15%	3	6%		
學士班	21	2	10%	14	67%	3	14%	2	10%		
進修學士班	17	2	12%	12	71%	2	12%	1	6%		
研究所碩士班	6	2	33%	2	33%	2	33%				
研究所博士班	3	2	67%	1	33%						
應用經濟學系	16	1	6%	5	31%	7	44%	2	13%	1	6%
學士班	16	1	6%	5	31%	7	44%	2	13%	1	6%
科技管理學系	16			5	31%	8	50%	2	13%	1	6%
學士班	11			3	27%	6	55%	2	18%		
進修學士班	3			1	33%	1	33%			1	33%
研究所碩士班	2			1	50%	1	50%				
資訊管理學系	12	1	8%	5	42%	4	33%			2	17%
學士班	10	1	10%	4	40%	3	30%			2	20%
研究所碩士班	2			1	50%	1	50%				
財務金融學系	36	6	17%	17	47%	6	17%	7	19%		
學士班	13	1	8%	8	62%	3	23%	1	8%		
進修學士班	15	4	27%	4	27%	2	13%	5	33%		
研究所碩士班	8	1	13%	5	63%	1	13%	1	13%		
行銷與觀光管理學系	20	2	10%	9	45%	8	40%			1	5%
學士班	11	1	9%	3	27%	6	55%			1	9%

學院/系所/學制	就業數	非常符合		符合		尚可		不符合		非常不符合	
		人數	比例	人數	比例	人數	比例	人數	比例	人數	比例
研究所碩士班	9	1	11%	6	67%	2	22%				
管理學院碩士在職專班	49	14	29%	30	61%	5	10%				
進修碩士班	49	14	29%	30	61%	5	10%				
農學院	219	73	33%	70	32%	44	20%	15	7%	17	8%
農藝學系	16	4	25%	6	38%	4	25%	1	6%	1	6%
學士班	8	2	25%	1	13%	3	38%	1	13%	1	13%
研究所碩士班	5	2	40%	2	40%	1	20%				
進修碩士班	3			3	100%						
園藝學系	39	8	21%	14	36%	9	23%	6	15%	2	5%
學士班	23	5	22%	10	43%	5	22%	2	9%	1	4%
進修學士班	12	1	8%	3	25%	3	25%	4	33%	1	8%
研究所碩士班	4	2	50%	1	25%	1	25%				
森林暨自然資源學系	16	6	38%	3	19%	2	13%	2	13%	3	19%
學士班	16	6	38%	3	19%	2	13%	2	13%	3	19%
木質材料與設計學系	25	4	16%	6	24%	8	32%	2	8%	5	20%
學士班	10			3	30%	4	40%	1	10%	1	10%
進修學士班	11	3	27%	3	27%	1	9%	1	9%	4	36%
研究所碩士班	4	1	25%			3	75%				
動物科學系	24	7	29%	8	33%	3	13%	2	8%	4	17%
學士班	8	2	25%	5	63%			1	13%		
進修學士班	14	4	29%	2	14%	3	21%	1	7%	4	29%
研究所碩士班	2	1	50%	1	50%						
農業生物科技學系	11	3	27%	2	18%	5	45%	1	9%		
學士班	7	3	43%	2	29%	2	29%				

學院/系所/學制	就業數	非常符合		符合		尚可		不符合		非常不符合	
		人數	比例	人數	比例	人數	比例	人數	比例	人數	比例
研究所碩士班	4		0%			3	75%	1	25%		
景觀學系	19	4	21%	9	47%	5	26%	1	5%		
學士班	13	1	8%	7	54%	4	31%	1	8%		
研究所碩士班	6	3	50%	2	33%	1	17%				
植物醫學系	15	3	20%	8	53%	3	20%			1	7%
學士班	8	1	13%	6	75%					1	13%
研究所碩士班	7	2	29%	2	29%	3	43%				
農場管理進修學士學位學程	52	33	63%	14	27%	4	8%			1	2%
進修學士班	52	33	63%	14	27%	4	8%			1	2%
農業科學博士學位學程	2	1	50%			1	50%				
研究所博士班	2	1	50%			1	50%				
理工學院	143	20	14%	90	63%	22	15%	9	6%	2	1%
電子物理學系	4			3	75%	1	25%				
學士班	1			1	100%						
研究所碩士班	3			2	67%	1	33%				
應用化學系	3			3	100%						
學士班	1			1	100%						
研究所碩士班	1			1	100%						
研究所博士班	1			1	100%						
應用數學系	11	2	18%			6	55%	2	18%	1	9%
學士班	10	2	20%			5	50%	2	20%	1	10%
研究所碩士班	1					1	100%				
資訊工程學系	16	3	19%	11	69%	1	6%	1	6%		
學士班	8	1	13%	6	75%			1	13%		

學院/系所/學制	就業數	非常符合		符合		尚可		不符合		非常不符合	
		人數	比例	人數	比例	人數	比例	人數	比例	人數	比例
研究所碩士班	8	2	25%	5	63%	1	13%				
生物機電工程學系	64	4	6%	55	86%	2	3%	2	3%	1	2%
學士班	28	1	4%	26	93%	1	4%				
進修學士班	28	2	7%	22	79%	1	4%	2	7%	1	4%
研究所碩士班	5	1	20%	4	80%						
進修碩士班	3			3	100%						
土木與水資源工程學系	36	11	31%	14	39%	7	19%	4	11%		
學士班	13			7	54%	4	31%	2	15%		
進修學士班	8	4	50%	1	13%	3	38%				
研究所碩士班	7			5	71%			2	29%		
進修碩士班	8	7	88%	1	13%						
電機工程學系	6			3	50%	3	50%				
學士班	11			3	27%	3	27%				
機械與能源工程學系	3			1	33%	2	67%				
學士班	2					2	100%				
研究所碩士班	1			1	100%						
生命科學院	98	26	27%	24	24%	24	24%	14	14%	10	10%
食品科學系	49	14	29%	10	20%	13	27%	6	12%	6	12%
學士班	9			4	44%	2	22%	2	22%	1	11%
進修學士班	13	1	8%	1	8%	5	38%	2	15%	4	31%
研究所碩士班	11	7	64%	1	9%	1	9%	1	9%	1	9%
進修碩士班	15	6	40%	4	27%	4	27%	1	7%		
研究所博士班	1					1	100%				
水生生物科學系	12	1	8%	6	50%	1	8%	2	17%	2	17%

學院/系所/學制	就業數	非常符合		符合		尚可		不符合		非常不符合	
		人數	比例	人數	比例	人數	比例	人數	比例	人數	比例
學士班	6			3	50%			2	33%	1	17%
研究所碩士班	6	1	17%	3	50%	1	17%			1	17%
生物資源學系	16	5	31%	4	25%	3	19%	4	25%		
學士班	13	3	23%	3	23%	3	23%	4	31%		
研究所碩士班	3	2	67%	1	33%						
生化科技學系	12	4	33%	4	33%	3	25%	1	8%		
學士班	6	2	33%	2	33%	1	17%	1	17%		
研究所碩士班	2	1	50%	1	50%						
進修碩士班	4	1	25%	1	25%	2	50%				
微生物免疫與生物藥學系	9	2	22%			4	44%	1	11%	2	22%
學士班	8	2	25%			3	38%	1	13%	2	25%
研究所碩士班	1		0%			1	100%				
獸醫學院	12	3	25%	7	58%	2	17%				
獸醫學系	12	3	25%	7	58%	2	17%				
學士班	12	3	25%	7	58%	2	17%				
總計	1086	343	32%	419	39%	216	20%	66	6%	42	4%

附表五：112學年度畢業後1年已就業者工作整體滿意度

學院/系所/學制	就業數	非常滿意		滿意		普通		不滿意		非常不滿意	
		人數	比例	人數	比例	人數	比例	人數	比例	人數	比例
師範學院	293	71	24%	150	51%	63	22%	9	3%		
教育學系	40	9	23%	26	65%	5	13%				
學士班	10	4	40%	3	30%	3	30%				
研究所碩士班	15			13	87%	2	13%				
進修碩士班	8	1	13%	7	88%						
研究所博士班	7	4	57%	3	43%						
輔導與諮商學系	73	13	18%	34	47%	19	26%	7	10%		
學士班	32	2	6%	15	47%	8	25%	7	22%		
研究所碩士班	18	6	33%	9	50%	3	17%				
進修碩士班	23	5	22%	10	43%	8	35%				
體育與健康休閒學系	61	14	23%	34	56%	13	21%				
學士班	18	8	44%	23	128%	11	61%				
進修學士班	24										
研究所碩士班	10	2	20%	6	60%	2	20%				
進修碩士班	9	4	44%	5	56%						
特殊教育學系	29	7	24%	11	38%	10	34%	1	3%		
學士班	26	5	19%	10	38%	10	38%	1	4%		
研究所碩士班	3	2	67%	1	33%						
幼兒教育學系	55	15	27%	28	51%	11	20%	1	2%		
學士班	25	8	32%	10	40%	6	24%	1	4%		
研究所碩士班	9	1	11%	6	67%	2	22%				
進修碩士班	21	6	29%	12	57%	3	14%				
數位學習設計與管理學系	17	4	24%	8	47%	5	29%				

學院/系所/學制	就業數	非常滿意		滿意		普通		不滿意		非常不滿意	
		人數	比例	人數	比例	人數	比例	人數	比例	人數	比例
學士班	13	2	15%	7	54%	4	31%				
研究所碩士班	4	2	50%	1	25%	1	25%				
教育行政與政策發展研究所	10	9	90%	1	10%						
研究所碩士班	7	6	86%	1	14%						
進修碩士班	3	3	100%								
數理教育研究所	8			8	100%						
研究所碩士班	3			3	100%						
進修碩士班	5			5	100%						
人文藝術學院	125	14	11%	68	54%	39	31%	4	3%		
中國文學系	36	1	3%	24	67%	9	25%	2	6%		
學士班	22	1	5%	20	91%	8	36%	2	9%		
進修學士班	9										
研究所碩士班	2			2	100%						
進修碩士班	3			2	67%	1	33%				
視覺藝術學系	26	4	15%	12	46%	10	38%				
學士班	14			7	50%	7	50%				
研究所碩士班	12	4	33%	5	42%	3	25%				
應用歷史學系	26	3	12%	13	50%	8	31%	2	8%		
學士班	21	2	10%	12	57%	6	29%	1	5%		
研究所碩士班	3			1	33%	1	33%	1	33%		
進修碩士班	2	1	50%			1	50%				
外國語言學系	22	3	14%	12	55%	7	32%				
學士班	19	3	16%	10	53%	6	32%				
研究所碩士班	3			2	67%	1	33%				

學院/系所/學制	就業數	非常滿意		滿意		普通		不滿意		非常不滿意	
		人數	比例	人數	比例	人數	比例	人數	比例	人數	比例
音樂學系	15	3	20%	7	47%	5	33%				
學士班	7			4	57%	3	43%				
研究所碩士班	8	3	38%	3	38%	2	25%				
管理學院	196	40	20%	96	49%	49	25%	7	4%	4	2%
企業管理學系	47	11	23%	28	60%	6	13%	2	4%		
學士班	21	8	38%	24	114%	5	24%	1	5%		
進修學士班	17										
研究所碩士班	6	1	17%	3	50%	1	17%	1	17%		
研究所博士班	3	2	67%	1	33%		0%				
應用經濟學系	16	1	6%	6	38%	8	50%	1	6%		
學士班	16	1	6%	6	38%	8	50%	1	6%		
科技管理學系	16	2	13%	6	38%	4	25%	3	19%	1	6%
學士班	11	1	9%	5	45%	4	36%	3	27%	1	9%
進修學士班	3										
研究所碩士班	2	1	50%	1	50%						
資訊管理學系	12	2	17%	4	33%	5	42%			1	8%
學士班	10	1	10%	3	30%	5	50%			1	10%
研究所碩士班	2	1	50%	1	50%						
財務金融學系	36	10	28%	12	33%	13	36%			1	3%
學士班	13	8	62%	10	77%	9	69%			1	8%
進修學士班	15										
研究所碩士班	8	2	25%	2	25%	4	50%				
行銷與觀光管理學系	20	1	5%	12	60%	6	30%	1	5%		
學士班	11	1	9%	7	64%	2	18%	1	9%		

學院/系所/學制	就業數	非常滿意		滿意		普通		不滿意		非常不滿意	
		人數	比例	人數	比例	人數	比例	人數	比例	人數	比例
研究所碩士班	9			5	56%	4	44%				
管理學院碩士在職專班	49	13	27%	28	57%	7	14%			1	2%
進修碩士班	49	13	27%	28	57%	7	14%			1	2%
農學院	219	56	26%	88	40%	68	31%	5	2%	2	1%
農藝學系	16	1	6%	6	38%	9	56%				
學士班	8	1	13%	3	38%	4	50%				
研究所碩士班	5			3	60%	2	40%				
進修碩士班	3					3	100%				
園藝學系	39	9	23%	13	33%	16	41%	1	3%		
學士班	23	7	30%	12	52%	15	65%	1	4%		
進修學士班	12		0%								
研究所碩士班	4	2	50%	1	25%	1	25%				
森林暨自然資源學系	16	2	13%	8	50%	5	31%	1	6%		
學士班	16	2	13%	8	50%	5	31%	1	6%		
木質材料與設計學系	25	7	28%	12	48%	6	24%				
學士班	10	5	50%	11	110%	5	50%				
進修學士班	11		0%								
研究所碩士班	4	2	50%	1	25%	1	25%			4	100%
動物科學系	24	7	29%	8	33%	8	33%	1	4%		
學士班	8	6	75%	8	100%	7	88%	1	13%		
進修學士班	14						0%				
研究所碩士班	2	1	50%			1	50%				
農業生物科技學系	11	2	18%	2	18%	6	55%	1	9%		
學士班	7	2	29%	1	14%	3	43%	1	14%		

學院/系所/學制	就業數	非常滿意		滿意		普通		不滿意		非常不滿意	
		人數	比例	人數	比例	人數	比例	人數	比例	人數	比例
研究所碩士班	4			1	25%	3	75%				
景觀學系	19	2	11%	11	58%	5	26%			1	5%
學士班	13			10	77%	2	15%			1	8%
研究所碩士班	6	2	33%	1	17%	3	50%				
植物醫學系	15	2	13%	8	53%	4	27%	1	7%		
學士班	8	1	13%	5	63%	1	13%	1	13%		
研究所碩士班	7	1	14%	3	43%	3	43%				
農場管理進修學士學位學程	52	24	46%	20	38%	7	13%			1	2%
進修學士班	52	24	46%	20	38%	7	13%			1	2%
農業科學博士學位學程	2					2	100%				
研究所博士班	2					2	100%				
理工學院	143	18	13%	100	70%	23	16%	2	1%		
電子物理學系	4	1	25%	3	75%						
學士班	1			1	100%						
研究所碩士班	3	1	33%	2	67%						
應用化學系	3			1	33%	2	67%				
學士班	1			1	100%						
研究所碩士班	1					1	100%				
研究所博士班	1					1	100%				
應用數學系	11			6	55%	4	36%	1	9%		
學士班	10			5	50%	4	40%	1	10%		
研究所碩士班	1			1	100%						
資訊工程學系	16	4	25%	9	56%	3	19%				
學士班	8	4	50%	2	25%	2	25%				

學院/系所/學制	就業數	非常滿意		滿意		普通		不滿意		非常不滿意	
		人數	比例	人數	比例	人數	比例	人數	比例	人數	比例
研究所碩士班	8			7	88%	1	13%				
生物機電工程學系	64	3	5%	56	88%	4	6%	1	2%		
學士班	28	2	7%	49	175%	4	14%	1	4%		
進修學士班	28										
研究所碩士班	5	1	20%	4	80%						
進修碩士班	3			3	100%						
土木與水資源工程學系	36	10	28%	20	56%	6	17%				
學士班	13	5	38%	10	77%	6	46%				
進修學士班	8				0%						
研究所碩士班	7	1	14%	6	86%						
進修碩士班	8	4	50%	4	50%						
電機工程學系	6			4	67%	2	33%				
學士班	11			4	36%	2	18%				
機械與能源工程學系	3			1	33%	2	67%				
學士班	2			1	50%	1	50%				
研究所碩士班	1					1	100%				
生命科學院	98	16	16%	41	42%	36	37%	3	3%	2	2%
食品科學系	49	8	16%	21	43%	17	35%	3	6%		
學士班	9	4	44%	6	67%	10	111%	2	22%		
進修學士班	13										
研究所碩士班	11	2	18%	6	55%	2	18%	1	9%		
進修碩士班	15	2	13%	9	60%	4	27%				
研究所博士班	1					1	100%				
水生生物科學系	12	1	8%	5	42%	5	42%			1	8%

學院/系所/學制	就業數	非常滿意		滿意		普通		不滿意		非常不滿意	
		人數	比例	人數	比例	人數	比例	人數	比例	人數	比例
學士班	6	1	17%	2	33%	2	33%			1	17%
研究所碩士班	6			3	50%	3	50%				
生物資源學系	16	3	19%	7	44%	6	38%				
學士班	13	2	15%	6	46%	5	38%				
研究所碩士班	3	1	33%	1	33%	1	33%				
生化科技學系	12	2	17%	7	58%	2	17%			1	8%
學士班	6	1	17%	2	33%	2	33%			1	17%
研究所碩士班	2	1	50%	1	50%						
進修碩士班	4			4	100%						
微生物免疫與生物藥學系	9	2	22%	1	11%	6	67%				
學士班	8	2	25%	1	13%	5	63%				
研究所碩士班	1				0%	1	100%				
獸醫學院	12	1	8%	6	50%	5	42%				
獸醫學系	12	1	8%	6	50%	5	42%				
學士班	12	1	8%	6	50%	5	42%				
總計	1086	216	20%	549	51%	283	26%	30	3%	8	1%

附表六：112學年度畢業後1年已就業者認為工作內容與原就讀系、所、學位學程之專業訓練課程相符程度

學院/系所/學制	就業數	非常符合		符合		尚可		不符合		非常不符合	
		人數	比例	人數	比例	人數	比例	人數	比例	人數	比例
師範學院	293	147	50%	81	28%	34	12%	21	7%	10	3%
教育學系	40	25	63%	13	33%	1	3%			1	3%
學士班	10	9	90%								
研究所碩士班	15	5	33%	10	67%						
進修碩士班	8	5	63%	2	25%					1	13%
研究所博士班	7	6	86%	1	14%						
輔導與諮商學系	73	27	37%	25	34%	11	15%	9	12%	1	1%
學士班	32	7	22%	11	34%	6	19%	7	22%	1	3%
研究所碩士班	18	11	61%	5	28%	1	6%	1	6%		
進修碩士班	23	9	39%	9	39%	4	17%	1	4%		
體育與健康休閒學系	61	30	49%	11	18%	9	15%	6	10%	5	8%
學士班	18	8	44%	4	22%	2	11%	1	6%	3	17%
進修學士班	24	9	38%	4	17%	6	25%	3	13%	2	8%
研究所碩士班	10	5	50%	3	30%	1	10%	1	10%		
進修碩士班	9	8	89%					1	11%		
特殊教育學系	29	15	52%	8	28%	4	14%	1	3%	1	3%
學士班	26	12	46%	8	31%	4	15%	1	4%	1	4%
研究所碩士班	3	3	100%								
幼兒教育學系	55	36	65%	10	18%	6	11%	1	2%	2	4%
學士班	25	12	48%	5	20%	5	20%	1	4%	2	8%
研究所碩士班	9	7	78%	2	22%						
進修碩士班	21	17	81%	3	14%	1	5%				

學院/系所/學制	就業數	非常符合		符合		尚可		不符合		非常不符合	
		人數	比例	人數	比例	人數	比例	人數	比例	人數	比例
數位學習設計與管理學系	17	4	24%	7	41%	3	18%	3	18%		
學士班	13	3	23%	5	38%	2	15%	3	23%		
研究所碩士班	4	1	25%	2	50%	1	25%				
教育行政與政策發展研究所	10	9	90%					1	10%		
研究所碩士班	7	6	86%					1	14%		
進修碩士班	3	3	100%								
數理教育研究所	8	1	13%	7	88%						
研究所碩士班	3	1	33%	2	67%						
進修碩士班	5		0%	5	100%						
人文藝術學院	125	28	22%	45	36%	31	25%	6	5%	15	12%
中國文學系	36	3	8%	21	58%	8	22%			4	11%
學士班	22	3	14%	12	55%	6	27%			1	5%
進修學士班	9			7	78%					2	22%
研究所碩士班	2			1	50%					1	50%
進修碩士班	3			1	33%	2	67%				
視覺藝術學系	26	9	35%	8	31%	5	19%	1	4%	3	12%
學士班	14	2	14%	4	29%	4	29%	1	7%	3	21%
研究所碩士班	12	7	58%	4	33%	1	8%				
應用歷史學系	26	4	15%	5	19%	10	38%	1	4%	6	23%
學士班	21	4	19%	4	19%	8	38%	1	5%	4	19%
研究所碩士班	3			1	33%	1	33%			1	33%
進修碩士班	2					1	50%			1	50%
外國語言學系	22	4	18%	6	27%	7	32%	4	18%	1	5%
學士班	19	4	21%	6	32%	7	37%	2	11%		

學院/系所/學制	就業數	非常符合		符合		尚可		不符合		非常不符合	
		人數	比例	人數	比例	人數	比例	人數	比例	人數	比例
研究所碩士班	3							2	67%	1	33%
音樂學系	15	8	53%	5	33%	1	7%			1	7%
學士班	7	2	29%	4	57%					1	14%
研究所碩士班	8	6	75%	1	13%	1	13%				
管理學院	196	39	20%	71	36%	45	23%	26	13%	15	8%
企業管理學系	47	19	40%	11	23%	10	21%	6	13%	1	2%
學士班	21	11	52%	3	14%	2	10%	5	24%		
進修學士班	17	6	35%	4	24%	5	29%	1	6%	1	6%
研究所碩士班	6			3	50%	3	50%				
研究所博士班	3	2	67%	1	33%						
應用經濟學系	16			5	31%	5	31%	5	31%	1	6%
學士班	16			5	31%	5	31%	5	31%	1	6%
科技管理學系	16			3	19%	7	44%	4	25%	2	13%
學士班	11			2	18%	5	45%	3	27%	1	9%
進修學士班	3					1	33%	1	33%	1	33%
研究所碩士班	2			1	50%	1	50%				
資訊管理學系	12	2	17%	4	33%	1	8%	2	17%	3	25%
學士班	10	2	20%	3	30%	1	10%	1	10%	3	30%
研究所碩士班	2			1	50%			1	50%		
財務金融學系	36	8	22%	13	36%	9	25%	5	14%	1	3%
學士班	13	2	15%	7	54%	2	15%	1	8%	1	8%
進修學士班	15	4	27%	4	27%	4	27%	3	20%		
研究所碩士班	8	2	25%	2	25%	3	38%	1	13%		
行銷與觀光管理學系	20			9	45%	3	15%	3	15%	5	25%

學院/系所/學制	就業數	非常符合		符合		尚可		不符合		非常不符合	
		人數	比例	人數	比例	人數	比例	人數	比例	人數	比例
學士班	11			4	36%	1	9%	2	18%	4	36%
研究所碩士班	9			5	56%	2	22%	1	11%	1	11%
管理學院碩士在職專班	49	10	20%	26	53%	10	20%	1	2%	2	4%
進修碩士班	49	10	20%	26	53%	10	20%	1	2%	2	4%
農學院	219	69	32%	54	25%	39	18%	30	14%	27	12%
農藝學系	16	3	19%	5	31%	3	19%	4	25%	1	6%
學士班	8			2	25%	2	25%	3	38%	1	13%
研究所碩士班	5	2	40%	1	20%	1	20%	1	20%		
進修碩士班	3	1	33%	2	67%						
園藝學系	39	9	23%	9	23%	7	18%	7	18%	7	18%
學士班	23	6	26%	6	26%	3	13%	4	17%	4	17%
進修學士班	12	1	8%	2	17%	3	25%	3	25%	3	25%
研究所碩士班	4	2	50%	1	25%	1	25%				
森林暨自然資源學系	16	6	38%	2	13%	1	6%	3	19%	4	25%
學士班	16	6	38%	2	13%	1	6%	3	19%	4	25%
研究所碩士班	25	2	8%	5	20%	5	20%	7	28%	6	24%
木質材料與設計學系	10			3	30%	2	20%	3	30%	2	20%
學士班	11	1	9%	2	18%	1	9%	3	27%	4	36%
進修學士班	4	1	25%			2	50%	1	25%		
研究所碩士班	24	4	17%	8	33%	4	17%	2	8%	6	25%
動物科學系	8	1	13%	3	38%	1	13%	1	13%	2	25%
學士班	14	3	21%	3	21%	3	21%	1	7%	4	29%
進修學士班	2			2	100%						
研究所碩士班	11			4	36%	1	9%	2	18%	4	36%

學院/系所/學制	就業數	非常符合		符合		尚可		不符合		非常不符合	
		人數	比例	人數	比例	人數	比例	人數	比例	人數	比例
農業生物科技學系	11	3	27%	1	9%	4	36%	3	27%		
學士班	7	3	43%	1	14%	2	29%	1	14%		
研究所碩士班	4					2	50%	2	50%		
景觀學系	19	3	16%	9	47%	2	11%	3	16%	2	11%
學士班	13			7	54%	1	8%	3	23%	2	15%
研究所碩士班	6	3	50%	2	33%	1	17%				0%
植物醫學系	15	4	27%	4	27%	5	33%	1	7%	1	7%
學士班	8	1	13%	3	38%	2	25%	1	13%	1	13%
研究所碩士班	7	3	43%	1	14%	3	43%				
農場管理進修學士學位學程	52	34	65%	11	21%	7	13%				
進修學士班	52	34	65%	11	21%	7	13%				
農業科學博士學位學程	2	1	50%			1	50%				
研究所博士班	2	1	50%			1	50%				
理工學院	143	14	10%	94	66%	16	11%	12	8%	7	5%
電子物理學系	4			3	75%	1	25%				
學士班	1					1	100%				
研究所碩士班	3			3	100%						
應用化學系	3			2	67%	1	33%				
學士班	1			1	100%						
研究所碩士班	1					1	100%				
研究所博士班	1			1	100%						
應用數學系	11			3	27%	3	27%	3	27%	2	18%
學士班	10					2	20%	3	30%	2	20%
研究所碩士班	1					1	100%				

學院/系所/學制	就業數	非常符合		符合		尚可		不符合		非常不符合	
		人數	比例	人數	比例	人數	比例	人數	比例	人數	比例
資訊工程學系	16	1	6%	11	69%	3	19%	1	6%		
學士班	8			6	75%	1	13%	1	13%		
研究所碩士班	8	1	13%	5	63%	2	25%				
生物機電工程學系	64	4	6%	52	81%	2	3%	2	3%	4	6%
學士班	28	1	4%	26	93%	1	4%				
進修學士班	28	2	7%	19	68%	1	4%	2	7%	4	14%
研究所碩士班	5	1	20%	4	80%						
進修碩士班	3			3	100%						
土木與水資源工程學系	36	8	22%	20	56%	5	14%	3	8%		
學士班	13	1	8%	8	62%	3	23%	1	8%		
進修學士班	8	4	50%	2	25%	2	25%				
研究所碩士班	7			5	71%			2	29%		
進修碩士班	8	3	38%	5	63%						
電機工程學系	6	1	17%	2	33%	1	17%	2	33%		
學士班	11	1	9%	2	18%	1	9%	2	18%		
機械與能源工程學系	3			1	33%			1	33%	1	33%
學士班	2							1	50%	1	50%
研究所碩士班	1			1	100%				0%		
生命科學院	98	12	12%	36	37%	22	22%	16	16%	12	12%
食品科學系	49	5	10%	19	39%	12	24%	7	14%	6	12%
學士班	9	1	11%	3	33%	2	22%	3	33%		
進修學士班	13			1	8%	5	38%	2	15%	5	38%
研究所碩士班	11	2	18%	6	55%	1	9%	1	9%	1	9%
進修碩士班	15	2	13%	8	53%	4	27%	1	7%		

學院/系所/學制	就業數	非常符合		符合		尚可		不符合		非常不符合	
		人數	比例	人數	比例	人數	比例	人數	比例	人數	比例
研究所博士班	1			1	100%						
水生生物科學系	12	1	8%	5	42%	1	8%	2	17%	3	25%
學士班	6			1	17%	1	17%	2	33%	2	33%
研究所碩士班	6	1	17%	4	67%					1	17%
生物資源學系	16	4	25%	4	25%	5	31%	3	19%		
學士班	13	2	15%	4	31%	4	31%	3	23%		
研究所碩士班	3	2	67%		0%	1	33%				
生化科技學系	12	1	8%	6	50%	3	25%	1	8%	1	8%
學士班	6			2	33%	2	33%	1	17%	1	17%
研究所碩士班	2	1	50%	1	50%						
進修碩士班	4			3	75%	1	25%				
微生物免疫與生物藥學系	9	1	11%	2	22%	1	11%	3	33%	2	22%
學士班	8	1	13%	2	25%	1	13%	2	25%	2	25%
研究所碩士班	1				0%			1	100%		
獸醫學院	12	4	33%	7	58%	1	8%				
獸醫學系	12	4	33%	7	58%	1	8%				
學士班	12	4	33%	7	58%	1	8%				
總計	1086	313	29%	388	36%	188	17%	111	10%	86	8%