

國 立 嘉 義 大 學

103學年度畢業後5年流向  
調查分析報告

資料彙整：學生職涯發展中心

中 華 民 國 1 0 9 年 1 2 月 3 日

## 目 錄

第 1 章 畢業流向.....	1
一、畢業後 5 年流向 .....	1
二、任職機構性質 .....	5
三、服務部門別 .....	9
四、主要工作行業類別 .....	14
五、平均月收入 .....	18
第 2 章 學習回饋.....	22
一、原先就讀系、所、或學位學程的專業訓練課程，對目前工作的幫助程度 .....	22
二、在學期間哪種「學習經驗」對於現在工作最有幫助 .....	26
三、根據畢業到現在的經驗，學校最應該幫學弟妹加強哪些能力 .....	28
附表一 103 學年度畢業後 5 年各院系畢業生流向資料.....	31
附表二 103 學年度畢業後 5 年各院系畢業生之平均月收入.....	40
附表三 103 學年度畢業後 5 年各院系畢業生主要工作行業類別.....	48
附表四 103 學年度畢業後 5 年各院系畢業生認為就讀系、所、或學位學程的專業訓練 課程，對目前工作的幫助程度.....	55

## 表目錄

表 1-1 100-103 學年度學士班畢業後 5 年流向表 .....	1
表 1-2 100-103 學年度進修學士班畢業後 5 年流向表 .....	2
表 1-3 100-103 學年度研究所碩士班畢業後 5 年流向表 .....	2
表 1-4 100-103 學年度進修碩士班畢業後 5 年流向表 .....	3
表 1-5 100-103 學年度博士班畢業後 5 年流向調查表 .....	4
表 1-6 100-103 學年度學士班畢業後 5 年就業者任職機構性質表 .....	5
表 1-7 100-103 學年度進修學士班畢業後 5 年就業者任職機構性質表 .....	5
表 1-8 100-103 學年度研究所碩士班畢業後 5 年就業者任職機構性質表 .....	6
表 1-9 100-103 學年度進修碩士班畢業後 5 年就業者任職機構性質表 .....	7
表 1-10 100-103 學年度研究所博士班畢業後 5 年就業者任職機構性質表 .....	8
表 1-11 100-103 學年度畢業後 5 年學士班就業者服務部門別表 .....	9
表 1-12 100-103 學年度畢業後 5 年進修學士班就業者服務部門別表 .....	10
表 1-13 100-103 學年度畢業後 5 年碩士班就業者服務部門別表 .....	10
表 1-14 100-103 學年度畢業後 5 年進修碩士班就業者服務部門別表 .....	11
表 1-15 100-103 學年度畢業後 5 年博士班就業者服務部門別表 .....	12

表 1-16	100-103 學年度畢業後 5 年就業者服務部門別表 .....	13
表 1-17	100-103 學年度學士班畢業後 5 年就業者工作行業類別表 .....	14
表 1-18	100-103 學年度進修學士班畢業後 5 年就業者工作行業類別表 .....	15
表 1-19	100-103 學年度碩士班畢業後 5 年就業者工作行業類別表 .....	15
表 1-20	100-103 學年度進修碩士班畢業後 5 年就業者工作行業類別表 .....	16
表 1-21	100-103 學年度博士班畢業後 5 年就業者工作行業類別表 .....	17
表 1-22	100-102 學年度畢業後 5 年就業者工作行業類別表 .....	17
表 1-23	100-103 學年度學士班畢業後 5 年之平均月收入表 .....	18
表 1-24	100-103 學年度進修學士班畢業後 5 年之平均月收入表 .....	19
表 1-25	100-103 學年度研究所碩士班畢業後 5 年之平均月收入表 .....	19
表 1-26	100-103 學年度進修碩士班畢業後 5 年之平均月收入表 .....	20
表 1-27	100-103 學年度研究所博士班畢業後 5 年之平均月收入表 .....	21
表 2-1	100-103 學年度學士班畢業後 5 年畢業生認為系所專業訓練課程，對工作的幫助程度表	22
表 2-2	100-103 學年度進修學士班畢業後 5 年畢業生認為系所專業訓練課程，對工作的幫助程度表	23
表 2-3	100-103 學年度碩士班畢業後 5 年畢業生系所專業訓練課程，對目前工作的幫助程度表	23
表 2-4	100-103 學年度進修碩士班畢業後 5 年畢業生認為系所專業訓練課程，對工作的幫助程度表	24
表 2-5	100-103 學年度博士班畢業後 5 年畢業生認為系所專業訓練課程，對工作的幫助程度表	25
表 2-6	100-103 學年度學士班畢業後 5 年學生認為在學期間哪些「學習經驗」對工作有幫助表	26
表 2-7	100-103 學年度進修學士班畢業後 5 年學生認為在學期間哪些「學習經驗」對工作有幫助表	26
表 2-8	100-103 學年度碩士班畢業後 5 年學生認為在學期間哪些「學習經驗」對工作有幫助表	27
表 2-9	100-103 學年度進修碩士班畢業後 5 年學生認為在學期間哪些「學習經驗」對工作有幫助表	27
表 2-10	100-103 學年度博士班畢業後 5 年學生認為在學期間哪些「學習經驗」對工作有幫助表	27
表 2-11	100-103 學年度學士班畢業生根據畢業到現在的經驗，認為學校最應該幫學弟妹加強哪些能力表	28
表 2-12	100-103 學年度進修學士班畢業生根據畢業到現在的經驗，認為學校最應該幫學弟妹加強哪些能力表	29
表 2-13	100-103 學年度碩士班畢業生根據畢業到現在的經驗，認為學校最應該幫學弟妹加強哪些能力表	29
表 2-14	100-103 學年度進修碩士班畢業生根據畢業到現在的經驗，認為學校最應該幫學弟妹加強哪些能力表	30
表 2-15	100-103 學年度博士班畢業生根據畢業到現在的經驗，認為學校最應該幫學弟妹加強哪些能力表	30

## 圖目錄

圖 1-1	100-103 學年度學士班畢業後 5 年流向圖	2
圖 1-2	100-103 學年度進修學士班畢業後 5 年流向圖	2
圖 1-3	100-103 學年度研究所碩士班畢業後 5 年流向圖	3
圖 1-4	100-103 學年度進修碩士班畢業後 5 年流向圖	3
圖 1-5	100-103 學年度博士班畢業後 5 年流向調查圖	4
圖 1-6	100-103 學年度學士班畢業後 5 年就業者任職機構性質圖	5
圖 1-7	100-103 學年度進修學士班畢業後 5 年就業者任職機構性質圖	6
圖 1-8	100-103 學年度研究所碩士班畢業後 5 年就業者任職機構性質圖	6
圖 1-9	100-103 學年度進修碩士班畢業後 5 年就業者任職機構性質圖	7
圖 1-10	100-103 學年度研究所博士班畢業後 5 年就業者任職機構性質圖	8
圖 1-11	100-103 學年度學士班畢業後 5 年之平均月收入圖	18
圖 1-12	100-103 學年度進修學士班畢業後 5 年之平均月收入圖	19
圖 1-13	100-103 學年度研究所碩士班畢業後 5 年之平均月收入圖	20
圖 1-14	100-103 學年度進修碩士班畢業後 5 年之平均月收入圖	20
圖 1-15	100-103 學年度研究所博士班畢業後 5 年之平均月收入圖	21
圖 2-1	100-103 學年度學士班畢業後 5 年畢業生認為系所專業訓練課程，對工作的幫助程度圖	22
圖 2-2	100-103 學年度進修學士班畢業後 5 年畢業生認為系所專業訓練課程，對工作的幫助程度圖	23
圖 2-3	100-103 學年度碩士班畢業後 5 年畢業生認為系所專業訓練課程，對目前工作的幫助程度圖	24
圖 2-4	100-103 學年度進修碩士班畢業後 5 年畢業生認為系所專業訓練課程，對工作的幫助程度圖	24
圖 2-5	100-103 學年度博士班畢業後 5 年畢業生認為系所專業訓練課程，對工作的幫助程度圖	25

# 前言

本調查係使用本校「校友資訊網」之「畢業校友流向調查」來進行，以電話訪問方式為主，自行上網填報為輔，調查時程自 109 年 6 月 1 日起至 109 年 10 月 22 日止，調查對象為本校 103 學年度本國籍畢業後 5 年學生。學生事務處學生職涯發展中心依據問卷結果撰寫成此分析報告，期作為本校及各系就業輔導、培育人才的參考。本報告分為畢業流向及學習回饋等兩部份。

## 第 1 章 畢業流向

依畢業生之所屬學制區分為學士班、進修學士班、研究所碩士班、進修碩士班及研究所博士班。

### 一、畢業後 5 年流向

依據本校 103 學年度畢業後 5 年學生流向調查資料，分析學士班畢業流向，103 學年度本校學士班畢業生人數為 1,704 人，流向調查完成數為 894 份。由表 1-1 顯示，103 學年度學士班畢業生有 87% 進入職場、5% 進修中。

進修學士班畢業 5 年流向調查如表 1-2，103 學年度進修學士班畢業人數為 407 人，流向調查完成數為 184 份，103 學年度進修學士班畢業生有 91% 進入職場、1% 進修中。

表 1-1 100-103 學年度學士班畢業後 5 年流向表

畢業學年度	畢業人數	調查人數	畢業流向													
			就業		進修中		服役		準備考試		尋找工作		家管		其他	
			人數	比例	人數	比例	人數	比例	人數	比例	人數	比例	人數	比例	人數	比例
100	1739	770	674	88%	46	6%	3	0%	12	2%	13	2%	9	1%	13	2%
101	1770	978	878	90%	39	4%	5	1%	17	2%	14	1%	14	1%	11	1%
102	1763	893	791	89%	35	4%	4	0%	21	2%	14	2%	18	2%	10	1%
103	1704	894	778	87%	44	5%	6	1%	29	3%	20	2%	9	1%	8	1%

備註:1.畢業人數僅計算本國籍學生，資料來源為本校校友資訊網。2.調查人數以完整填答本項次為基準。

3.就業人數包含全職工作與部分工時、服役包含服役中或等待服役中、準備考試包含準備國內研究所、出國留學、證照、公務人員等考試、其他包含不想找工作、生病等等原因未就業者。



圖 1-1 100-103 學年度學士班畢業後 5 年流向圖

表 1-2 100-103 學年度進修學士班畢業後 5 年流向表

畢業學年度	畢業人數	調查人數	畢業流向													
			就業		進修中		服役		準備考試		尋找工作		家管		其他	
			人數	比例	人數	比例	人數	比例	人數	比例	人數	比例	人數	比例	人數	比例
100	446	174	160	92%	2	1%	0	0%	0	0%	4	2%	7	4%	1	1%
101	457	235	213	91%	9	4%	0	0%	2	1%	2	1%	7	3%	2	1%
102	425	184	172	93%	2	1%	0	0%	0	0%	2	1%	6	3%	2	1%
103	407	184	168	91%	1	1%	0	0%	2	1%	3	2%	8	4%	2	1%

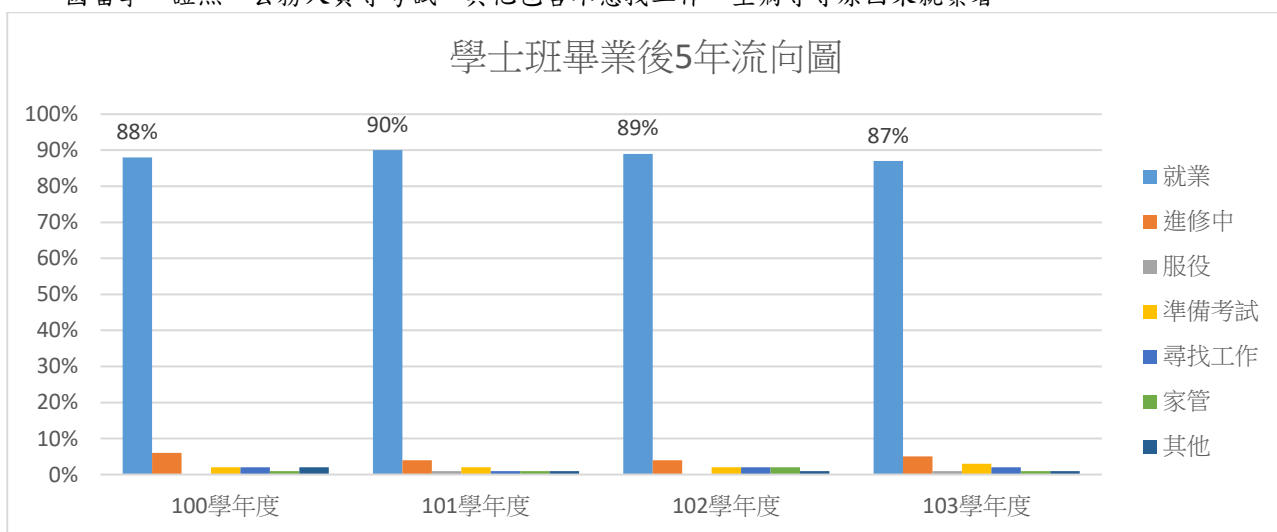

圖 1-2 100-103 學年度進修學士班畢業後 5 年流向圖

103 學年度研究所碩士班畢業生人數為 503 人，流向調查完成數為 300 份，由表 1-3 顯示，碩士班畢業生有 91% 進入職場。進修碩士班畢業生人數為 261 人，流向調查完成數為 128 份，如表 1-4 顯示，進修碩士班有 94% 進入職場。博士班畢業生人數為 26 人，流向調查完成數為 19 份，如表 1-5 顯示博士班畢業生有 95% 進入職場。

表 1-3 100-103 學年度研究所碩士班畢業後 5 年流向表

畢業學年度	畢業人數	流向調查數	畢業流向													
			就業		進修中		服役		準備考試		尋找工作		家管		其他	
			人數	比例	人數	比例	人數	比例	人數	比例	人數	比例	人數	比例	人數	比例
100	543	281	257	91%	4	1%	0	0%	3	1%	1	0%	10	4%	6	2%
101	532	311	291	94%	7	2%	0	0%	1	0%	3	1%	5	2%	4	1%
102	502	297	269	91%	7	2%	0	0%	5	2%	5	2%	6	2%	5	2%
103	503	300	274	91%	9	3%	0	0%	2	1%	2	1%	5	2%	8	3%

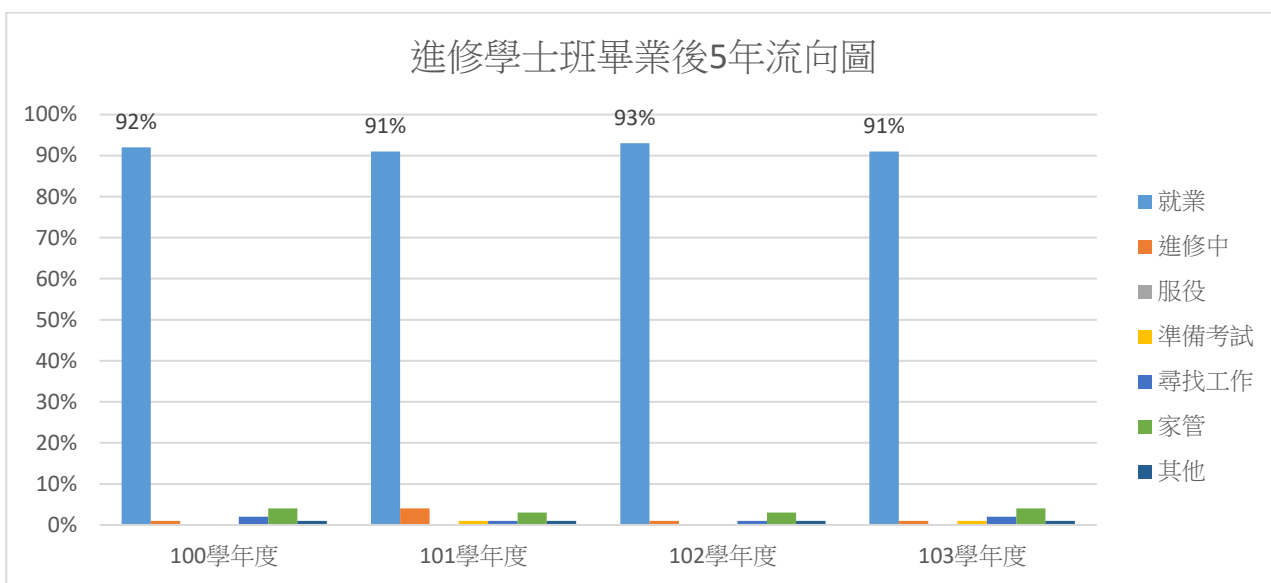

圖 1-3 100-103 學年度研究所碩士班畢業後 5 年流向圖

表 1-4 100-103 學年度進修碩士班畢業後 5 年流向表

畢業學年度	畢業人數	流向調查數	畢業流向													
			就業		進修中		服役		準備考試		尋找工作		家管		其他	
			人數	比例	人數	比例	人數	比例	人數	比例	人數	比例	人數	比例	人數	比例
100	296	142	140	99%	0	0%	0	0%	0	0%	0	0%	2	1%	0	0%
101	274	160	159	99%	0	0%	0	0%	0	0%	0	0%	0	0%	1	1%
102	283	156	151	97%	0	0%	0	0%	0	0%	0	0%	1	1%	4	3%
103	261	128	120	94%	2	2%	0	0%	1	1%	0	0%	3	2%	2	2%

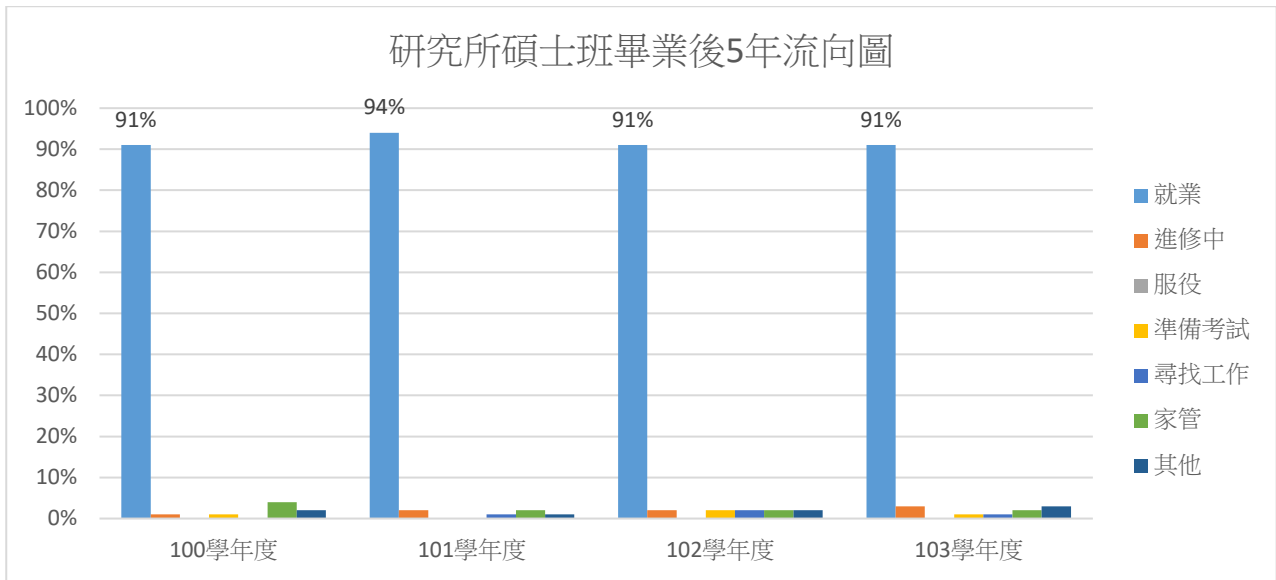

圖 1-4 100-103 學年度進修碩士班畢業後 5 年流向圖

表 1-5 100-103 學年度博士班畢業後 5 年流向調查表

畢業學年度	畢業人數	流向調查數	畢業流向													
			就業		進修中		服役		準備考試		尋找工作		家管		其他	
			人數	比例	人數	比例	人數	比例	人數	比例	人數	比例	人數	比例	人數	比例
100	12	12	11	92%	0	0%	0	0%	0	0%	0	0%	0	0%	1	8%
101	24	22	20	91%	0	0%	0	0%	0	0%	0	0%	0	0%	2	9%
102	19	12	11	92%	0	0%	0	0%	0	0%	0	0%	0	0%	1	8%
103	26	19	18	95%	0	0%	0	0%	0	0%	0	0%	0	0%	1	5%

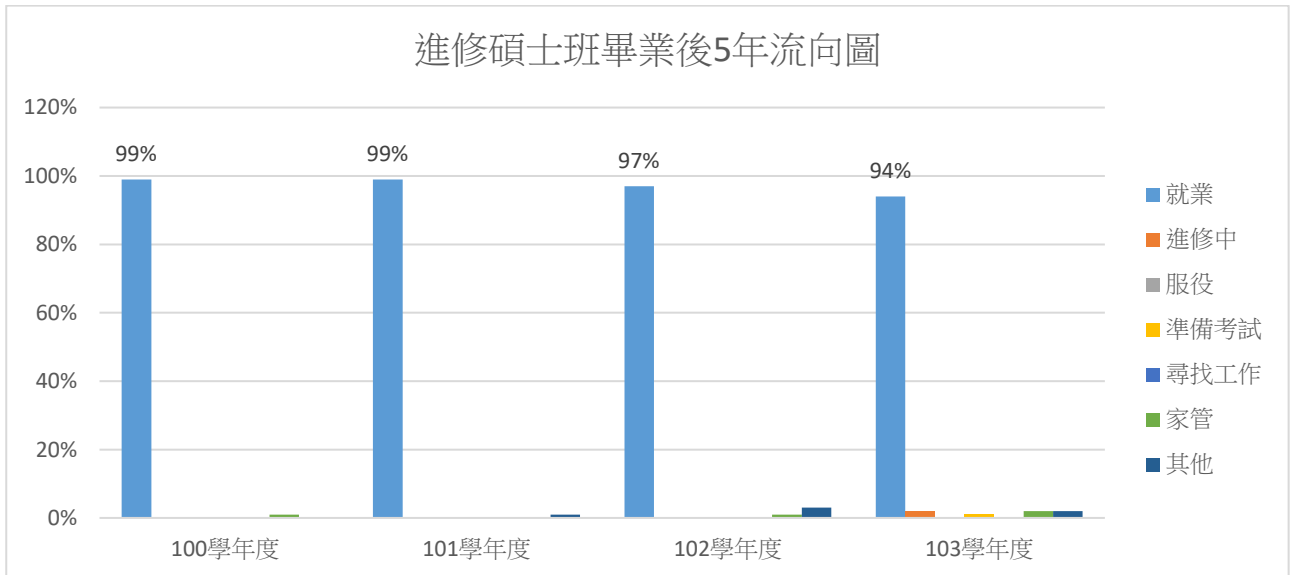

圖 1-5 100-103 學年度博士班畢業後 5 年流向調查圖



## 二、 任職機構性質

如表 1-6 顯示，103 學年度學士班畢業生畢業後 5 年就業者任職於企業之比例佔 61% 為最高，任職於學校者佔 17% 次之。進修學士班如表 1-7 所示，任職於企業者佔 69% 為最高，任職於政府部門者佔 10% 次之。

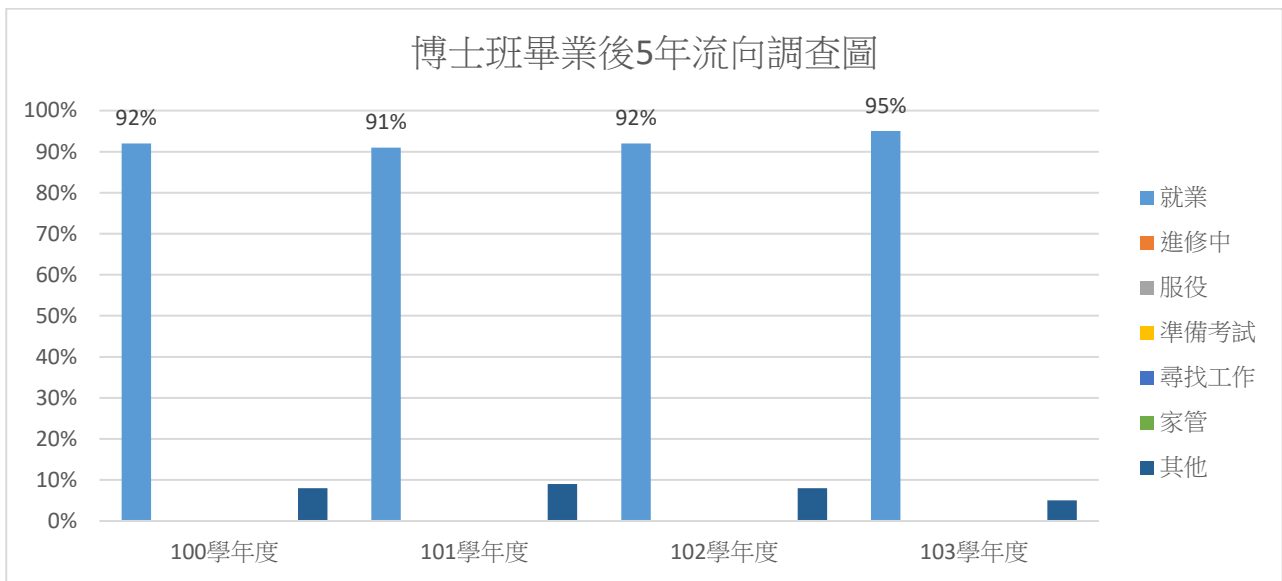
表 1-6 100-103 學年度學士班畢業後 5 年就業者任職機構性質表

學年度	就業人數	機構性質													
		企業		政府部門		學校		非營利機構		創業		自由工作者		其他	
		人數	比例	人數	比例	人數	比例	人數	比例	人數	比例	人數	比例	人數	比例
100	674	408	61%	72	11%	135	20%	20	3%	14	2%	12	2%	13	2%
101	878	529	60%	79	9%	144	16%	55	6%	20	2%	25	3%	26	3%
102	791	454	57%	83	10%	129	16%	45	6%	29	4%	24	3%	27	3%
103	778	476	61%	102	13%	136	17%	15	2%	20	3%	19	2%	10	1%



圖 1-6 100-103 學年度學士班畢業後 5 年就業者任職機構性質圖

表 1-7 100-103 學年度進修學士班畢業後 5 年就業者任職機構性質表

學年度	就業人數	機構性質													
		企業		政府部門		學校		非營利機構		創業		自由工作者		其他	
		人數	比例	人數	比例	人數	比例	人數	比例	人數	比例	人數	比例	人數	比例
100	160	115	72%	11	7%	7	4%	4	3%	9	6%	6	4%	8	5%
101	213	114	54%	21	10%	22	10%	24	11%	15	7%	9	4%	8	4%
102	172	110	64%	16	9%	10	6%	7	4%	10	6%	5	3%	14	8%
103	168	116	69%	17	10%	11	7%	5	3%	12	7%	4	2%	3	2%

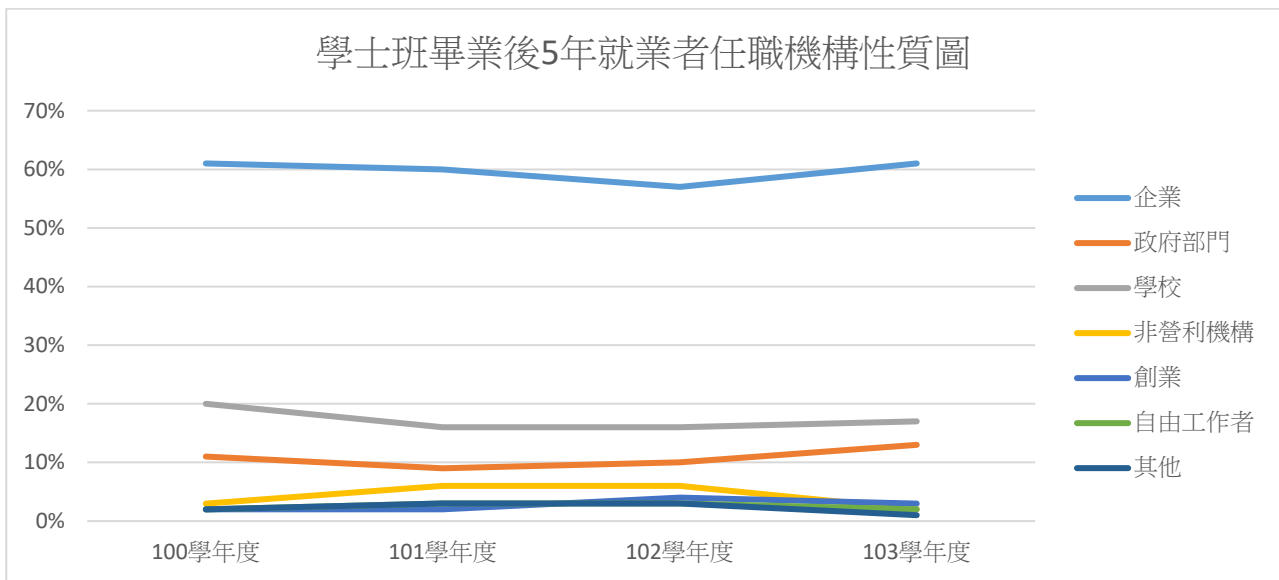

圖 1-7 100-103 學年度進修學士班畢業後 5 年就業者任職機構性質圖

如表 1-8 所示，103 學年度研究所碩士班畢業後 5 年，任職於企業者有 45% 為最高，任職於學校者佔 38% 次之。而進修碩士班如表 1-9 所示，53% 任職於學校為最高，任職於企業者佔 30% 次之。而博士班如表 1-10 所示，有 78% 任職於學校為最高，其次為任職於企業佔 17% 次之。

表 1-8 100-103 學年度研究所碩士班畢業後 5 年就業者任職機構性質表

學年度	就業人數	機構性質													
		企業		政府部門		學校		非營利機構		創業		自由工作者		其他	
		人數	比例	人數	比例	人數	比例	人數	比例	人數	比例	人數	比例	人數	比例
100	257	108	42%	26	10%	97	38%	7	3%	7	3%	6	2%	6	2%
101	291	149	51%	20	7%	92	32%	13	4%	7	2%	2	1%	8	3%
102	269	106	39%	27	10%	96	36%	12	4%	8	3%	9	3%	11	4%
103	274	123	45%	20	7%	103	38%	13	5%	8	3%	5	2%	2	1%

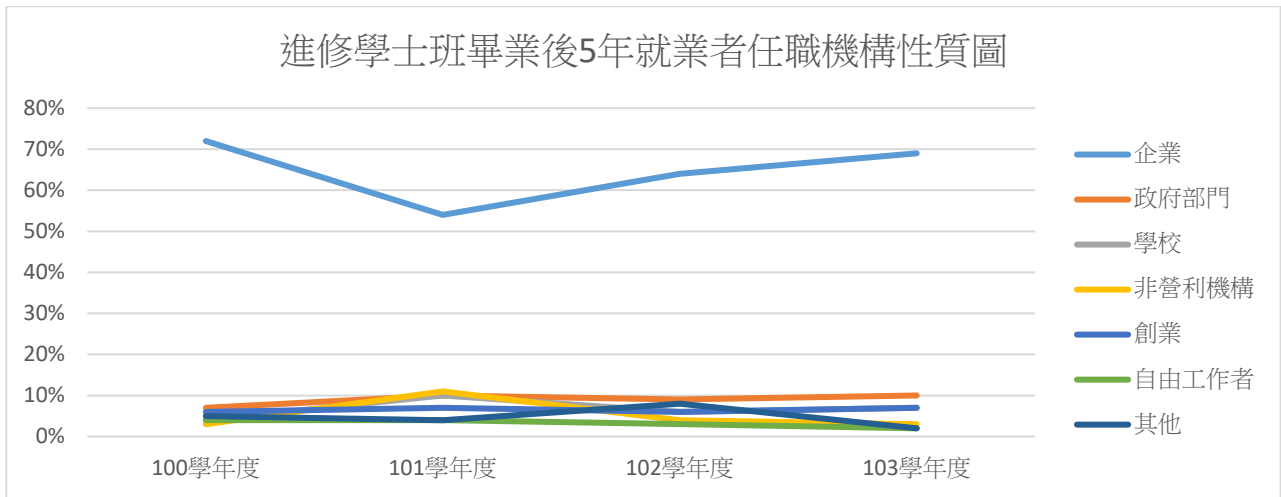

圖 1-8 100-103 學年度研究所碩士班畢業後 5 年就業者任職機構性質圖

表 1-9 100-103 學年度進修碩士班畢業後 5 年就業者任職機構性質表

學年度	就業人數	機構性質													
		企業		政府部門		學校		非營利機構		創業		自由工作者		其他	
		人數	比例	人數	比例	人數	比例	人數	比例	人數	比例	人數	比例	人數	比例
100	140	39	28%	16	11%	80	57%	2	1%	0	0%	2	1%	1	1%
101	159	48	30%	10	6%	81	51%	6	4%	4	3%	4	3%	6	4%
102	151	38	25%	16	11%	88	58%	2	1%	3	2%	0	0%	4	3%
103	120	36	30%	14	12%	64	53%	1	1%	3	3%	2	2%	0	0%

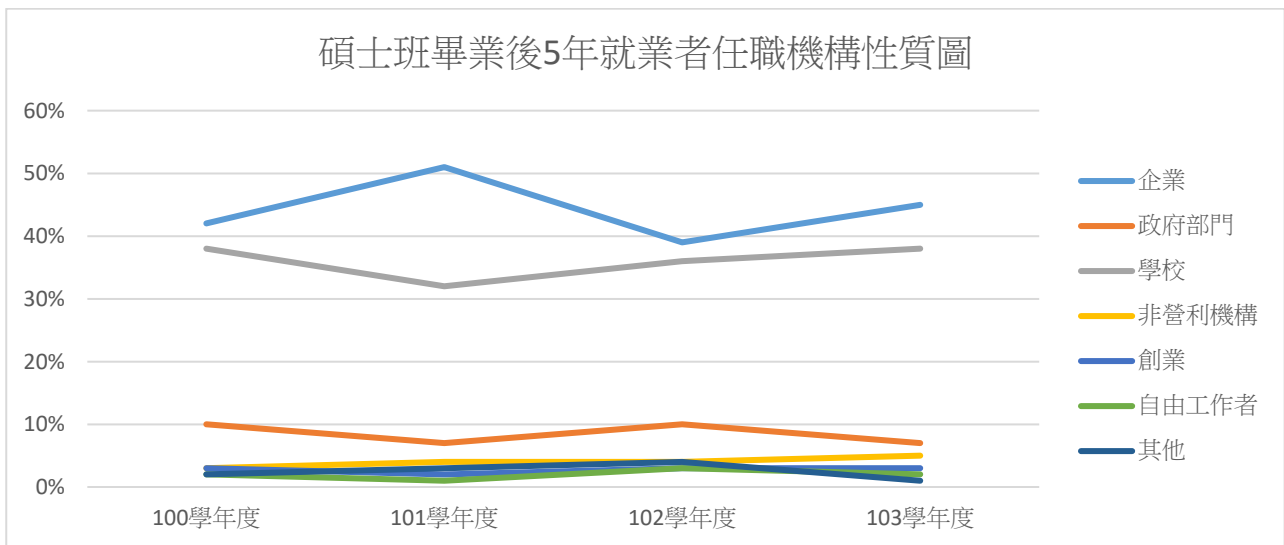

圖 1-9 100-103 學年度進修碩士班畢業後 5 年就業者任職機構性質圖

表 1-10 100-103 學年度研究所博士班畢業後 5 年就業者任職機構性質表

學年度	就業人數	機構性質													
		企業		政府部門		學校		非營利機構		創業		自由工作者		其他	
		人數	比例	人數	比例	人數	比例	人數	比例	人數	比例	人數	比例	人數	比例
100	11	2	18%	1	9%	6	55%	0	0%	2	18%	0	0%	0	0%
101	20	3	15%	0	0%	15	75%	1	5%	1	5%	0	0%	0	0%
102	11	1	9%	0	0%	9	82%	0	0%	1	9%	0	0%	0	0%
103	18	3	17%	1	6%	14	78%	0	0%	0	0%	0	0%	0	0%

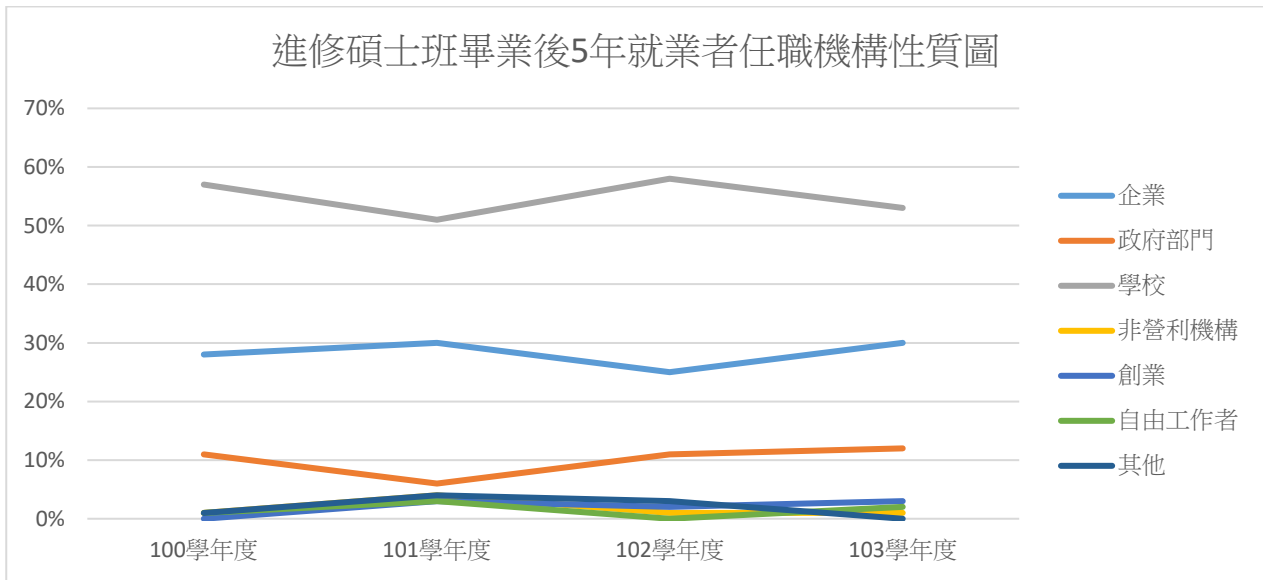

圖 1-10 100-103 學年度研究所博士班畢業後 5 年就業者任職機構性質圖

### 三、 服務部門別

如表 1-11 顯示，103 學年度畢業後 5 年就業者服務部門別，學士班以「其他部門」佔 18% 最多，進修學士班以「其他部門」佔 28% 最多，碩士班、進修碩士班及博士班皆以「教育訓練部門」佔最多數。

表 1-11 100-103 學年度畢業後 5 年學士班就業者服務部門別表

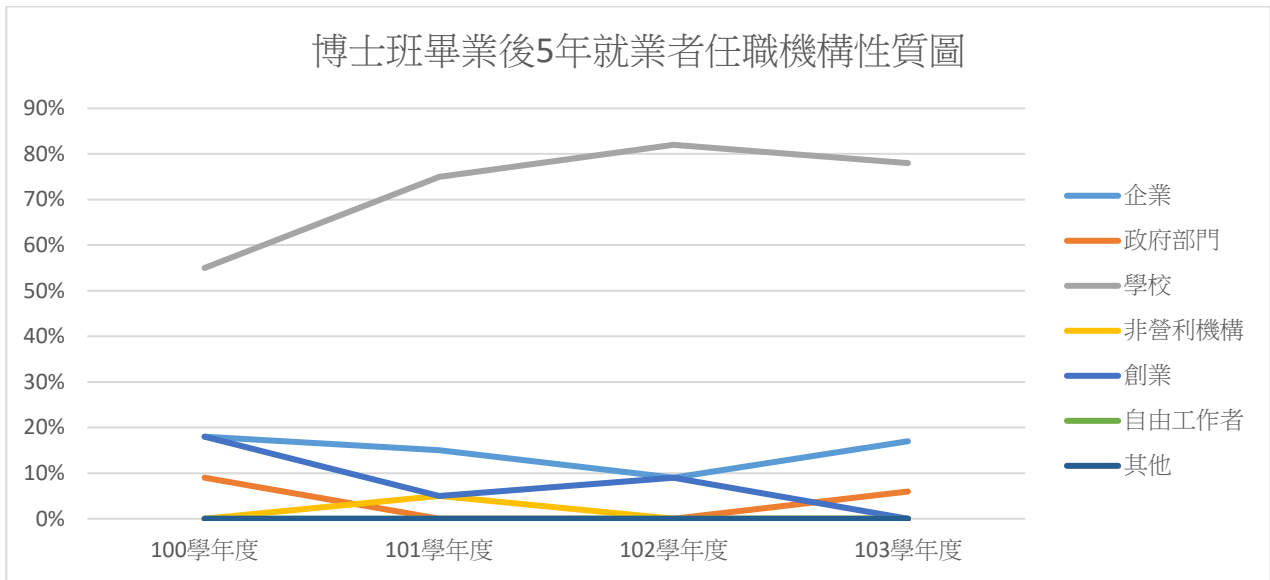
項次	服務部門別	畢業學年度							
		100		101		102		103	
		人數	比例	人數	比例	人數	比例	人數	比例
1	教育訓練部門	106	16%	163	19%	139	18%	122	16%
2	行政部門	72	11%	89	10%	82	10%	96	12%
3	業務部門	52	8%	72	8%	73	9%	68	9%
4	企劃/行銷部門	25	4%	24	3%	47	6%	36	5%
5	研發/開發部門	68	10%	98	11%	80	10%	68	9%
6	設計部門	21	3%	26	3%	26	3%	23	3%
7	人力資源/培訓部門	26	4%	13	1%	10	1%	6	1%
8	生產/製造部門	44	7%	66	8%	31	4%	44	6%
9	工程部門	57	8%	67	8%	55	7%	40	5%
10	營業(運)部門	17	3%	22	3%	29	4%	29	4%
11	品保部門	15	2%	20	2%	28	4%	17	2%
12	物流部門	5	1%	5	1%	13	2%	2	0%
13	市場調查部門	0	0%	1	0%	1	0%	2	0%
14	公關部門	6	1%	1	0%	2	0%	0	0%
15	財務/會計部門	7	1%	22	3%	19	2%	24	3%
16	採購部門	3	0%	10	1%	8	1%	11	1%
17	統計部門	3	0%	2	0%	6	1%	3	0%
18	法務部門	5	1%	6	1%	5	1%	4	1%
19	資訊部門	19	3%	33	4%	29	4%	28	4%
20	客服部門	10	1%	16	2%	5	1%	9	1%
21	稽核部門	0	0%	3	0%	5	1%	4	1%
22	其他部門	113	17%	119	14%	98	12%	142	18%
	合計	674	100%	878	100%	791	100%	778	100%

表 1-12 100-103 學年度畢業後 5 年進修學士班就業者服務部門別表

項次	服務部門別	畢業學年度							
		100		101		102		103	
		人數	比例	人數	比例	人數	比例	人數	比例
1	教育訓練部門	11	7%	22	10%	15	9%	11	7%
2	行政部門	12	8%	21	10%	14	8%	18	11%
3	業務部門	28	18%	14	7%	18	10%	14	8%
4	企劃/行銷部門	6	4%	3	1%	8	5%	4	2%
5	研發/開發部門	5	3%	8	4%	7	4%	9	5%
6	設計部門	5	3%	4	2%	3	2%	0	0%
7	人力資源/培訓部門	5	3%	9	4%	6	3%	2	1%
8	生產/製造部門	20	13%	32	15%	10	6%	20	12%
9	工程部門	10	6%	12	6%	11	6%	12	7%
10	營業(運)部門	8	5%	5	2%	13	8%	12	7%
11	品保部門	6	4%	7	3%	4	2%	8	5%
12	物流部門	3	2%	3	1%	2	1%	1	1%
13	市場調查部門	1	1%		0%	0	0%	0	0%
14	公關部門	4	3%		0%	0	0%	2	1%
15	財務/會計部門	3	2%	4	2%	6	3%	2	1%
16	採購部門	2	1%	4	2%	1	1%	2	1%
17	統計部門	0	0%	1	0%	0	0%	0	0%
18	法務部門	0	0%	1	0%	0	0%	0	0%
19	資訊部門	4	3%	1	0%	4	2%	3	2%
20	客服部門	2	7%	4	2%	4	2%	1	1%
21	稽核部門	0	0%	2	1%	3	2%	0	0%
22	其他部門	25	16%	56	26%	43	25%	47	28%
	合計	160	100%	213	100%	172	100%	168	100%

表 1-13 100-103 學年度畢業後 5 年碩士班就業者服務部門別表

項次	服務部門別	畢業學年度							
		100		101		102		103	
		人數	比例	人數	比例	人數	比例	人數	比例
1	教育訓練部門	95	37%	85	29%	91	34%	93	34%
2	行政部門	14	5%	34	12%	16	6%	28	10%
3	業務部門	19	7%	15	5%	17	6%	20	7%
4	企劃/行銷部門	15	6%	9	3%	14	5%	9	3%
5	研發/開發部門	28	11%	44	15%	34	13%	34	12%
6	設計部門	5	2%	1	0%	3	1%	0	0%
7	人力資源/培訓部門	4	2%	5	2%	5	2%	2	1%
8	生產/製造部門	8	3%	18	6%	4	1%	10	4%
9	工程部門	14	5%	13	4%	11	4%	10	4%
10	營業(運)部門	5	2%	4	1%	8	3%	5	2%

項次	服務部門別	畢業學年度							
		100		101		102		103	
		人數	比例	人數	比例	人數	比例	人數	比例
11	品保部門	10	4%	12	4%	9	3%	6	2%
12	物流部門	2	1%	0	0%	2	1%	1	0%
13	市場調查部門	0	0%	0	0%	0	0%	0	0%
14	公關部門	1	0%	1	0%	0	0%	1	0%
15	財務/會計部門	4	2%	8	3%	3	1%	3	1%
16	採購部門	2	1%	2	1%	4	1%	2	1%
17	統計部門	1	0%	1	0%	2	1%	0	0%
18	法務部門	1	0%	0	0%	1	0%	0	0%
19	資訊部門	7	3%	11	4%	9	3%	8	3%
20	客服部門	0	0%	2	1%	0	0%	2	1%
21	稽核部門	0	0%	0	0%	0	0%	1	0%
22	其他部門	22	9%	26	9%	36	13%	39	14%
	合計	257	100%	291	100%	269	100%	274	100%

表 1-14 100-103 學年度畢業後 5 年進修碩士班就業者服務部門別表

項次	服務部門別	畢業學年度							
		100		101		102		103	
		人數	比例	人數	比例	人數	比例	人數	比例
1	教育訓練部門	59	42%	73	46%	74	49%	58	48%
2	行政部門	14	10%	28	18%	18	12%	11	9%
3	業務部門	3	2%	8	5%	8	5%	10	8%
4	企劃/行銷部門	4	3%	2	1%	1	1%	5	4%
5	研發/開發部門	6	4%	5	3%	2	1%	3	3%
6	設計部門	1	1%	0	0%	1	1%	0	0%
7	人力資源/培訓部門	12	9%	2	1%	2	1%	2	2%
8	生產/製造部門	4	3%	9	6%	2	1%	3	3%
9	工程部門	10	7%	1	1%	5	3%	5	4%
10	營業(運)部門	5	4%	2	1%	6	4%	4	3%
11	品保部門	0	0%	0	0%	1	1%	2	2%
12	物流部門	0	0%	0	0%	0	0%	1	1%
13	市場調查部門	0	0%	0	0%	0	0%	0	0%
14	公關部門	1	1%	0	0%	0	0%	0	0%
15	財務/會計部門	8	6%	6	4%	0	0%	0	0%
16	採購部門	0	0%	1	1%	0	0%	2	2%
17	統計部門	0	0%	0	0%	0	0%	0	0%
18	法務部門	0	0%	1	1%	1	1%	0	0%
19	資訊部門	0	0%	3	2%	0	0%	3	3%
20	客服部門	2	1%	0	0%	0	0%	0	0%

項次	服務部門別	畢業學年度							
		100		101		102		103	
		人數	比例	人數	比例	人數	比例	人數	比例
21	稽核部門	0	0%	0	0%	2	1%	0	0%
22	其他部門	11	8%	18	11%	28	19%	11	9%
	合計	140	100%	159	100%	151	100%	120	100%

表 1-15 100-103 學年度畢業後 5 年博士班就業者服務部門別表

項次	服務部門別	畢業學年度							
		100		101		102		103	
		人數	比例	人數	比例	人數	比例	人數	比例
1	教育訓練部門	7	64%	16	80%	8	73%	11	61%
2	行政部門	3	27%	2	10%	1	9%	5	28%
3	業務部門	0	0%	0	0%	1	9%	0	0%
4	企劃/行銷部門	0	0%	1	5%	0	0%	0	0%
5	研發/開發部門	0	0%	0	0%	0	0%	1	6%
6	設計部門	0	0%	0	0%	0	0%	0	0%
7	人力資源/培訓部門	0	0%	0	0%	0	0%	0	0%
8	生產/製造部門	1	9%	0	0%	0	0%	1	6%
9	工程部門	0	0%	0	0%	0	0%	0	0%
10	營業(運)部門	0	0%	0	0%	0	0%	0	0%
11	品保部門	0	0%	0	0%	0	0%	0	0%
12	物流部門	0	0%	0	0%	0	0%	0	0%
13	市場調查部門	0	0%	0	0%	0	0%	0	0%
14	公關部門	0	0%	0	0%	0	0%	0	0%
15	財務/會計部門	0	0%	0	0%	0	0%	0	0%
16	採購部門	0	0%	0	0%	0	0%	0	0%
17	統計部門	0	0%	0	0%	0	0%	0	0%
18	法務部門	0	0%	0	0%	0	0%	0	0%
19	資訊部門	0	0%	0	0%	0	0%	0	0%
20	客服部門	0	0%	0	0%	0	0%	0	0%
21	稽核部門	0	0%	0	0%	0	0%	0	0%
22	其他部門	0	0%	1	5%	1	9%	0	0%
	合計	11	100%	20	100%	11	100%	18	100%



表 1-16 100-103 學年度畢業後 5 年就業者服務部門別表

項次	服務部門別	畢業學年度							
		100		101		102		103	
		人數	比例	人數	比例	人數	比例	人數	比例
1	教育訓練部門	278	22%	359	23%	327	23%	295	22%
2	行政部門	115	9%	174	11%	131	9%	158	12%
3	業務部門	102	8%	109	7%	117	8%	112	8%
4	企劃/行銷部門	50	4%	39	2%	70	5%	54	4%
5	研發/開發部門	107	9%	155	10%	123	9%	115	8%
6	設計部門	32	3%	31	2%	33	2%	23	2%
7	人力資源/培訓部門	47	4%	29	2%	23	2%	12	1%
8	生產/製造部門	77	6%	125	8%	47	3%	78	6%
9	工程部門	91	7%	93	6%	82	6%	67	5%
10	營業(運)部門	35	3%	33	2%	56	4%	50	4%
11	品保部門	31	2%	39	2%	42	3%	33	2%
12	物流部門	10	1%	8	1%	17	1%	5	0%
13	市場調查部門	1	0%	1	0%	1	0%	2	0%
14	公關部門	12	1%	2	0%	2	0%	3	0%
15	財務/會計部門	22	2%	40	3%	28	2%	29	2%
16	採購部門	7	1%	17	1%	13	1%	17	1%
17	統計部門	4	0%	4	0%	8	1%	3	0%
18	法務部門	6	0%	8	1%	7	1%	4	0%
19	資訊部門	30	2%	48	3%	42	3%	42	3%
20	客服部門	14	1%	22	1%	9	1%	12	1%
21	稽核部門	0	0%	5	0%	10	1%	5	0%
22	其他部門	171	14%	220	14%	206	15%	239	18%
	合計	1242	100%	1561	100%	1394	100%	1358	100%

#### 四、主要工作行業類別

如表 1-17 顯示，103 學年度畢業後 5 年就業者主要工作行業類別，學士班以「教育業」佔 19% 最多，「製造業」佔 14% 次之。進修學士班以「製造業」佔 13% 最多，「其他服務業」佔 16% 次之。

碩士班以「教育業」佔 39% 最多，「專業、科學及技術服務業」及「製造業」各佔 12% 次之，進修碩士班及博士班則皆以「教育業」為最多。

表 1-17 100-103 學年度學士班畢業後 5 年就業者工作行業類別表

項次	工作行業類別	學年度							
		100		101		102		103	
		人數	比例	人數	比例	人數	比例	人數	比例
1	農、林、漁、牧業(A)	68	10%	66	8%	50	6%	52	7%
2	礦業及土石採取業(B)	2	0%	3	0%	2	0%	1	0%
3	製造業(C)	74	11%	136	15%	111	14%	106	14%
4	電力及燃氣供應業(D)	9	1%	19	2%	12	2%	6	1%
5	用水供應及污染整治業(E)	4	1%	2	0%	7	1%	2	0%
6	營建工程業(F)	61	9%	48	5%	49	6%	33	4%
7	批發及零售業(G)	23	3%	26	3%	33	4%	33	4%
8	運輸及倉儲業(H)	14	2%	18	2%	22	3%	20	3%
9	住宿及餐飲業(I)	10	1%	24	3%	15	2%	15	2%
10	出版、影音製作、傳播及資通訊服務業(J)	24	4%	23	3%	18	2%	23	3%
11	金融及保險業(K)	31	5%	44	5%	45	6%	60	8%
12	不動產業(L)	6	1%	1	0%	3	0%	2	0%
13	專業、科學及技術服務業(M)	74	11%	129	15%	92	12%	72	9%
14	支援服務業(N)	13	2%	4	0%	10	1%	5	1%
15	公共行政及國防、強制性社會安全(O)	42	6%	46	5%	36	5%	38	5%
16	教育業(P)	121	18%	167	19%	155	20%	149	19%
17	醫療保健及社會工作服務業(Q)	28	4%	29	3%	32	4%	26	3%
18	藝術、娛樂及休閒服務業(R)	24	4%	34	4%	29	4%	44	6%
19	其他服務業(S)	46	7%	59	7%	70	9%	91	12%
	合計	674	100%	878	100%	791	100%	778	100%

表 1-18 100-103 學年度進修學士班畢業後 5 年就業者工作行業類別表

項次	工作行業類別	學年度							
		100		101		102		103	
		人數	比例	人數	比例	人數	比例	人數	比例
1	農、林、漁、牧業(A)	23	14%	26	12%	15	9%	16	10%
2	礦業及土石採取業(B)	1	1%	0	0%	0	0%		0%
3	製造業(C)	26	16%	35	16%	11	6%	31	18%
4	電力及燃氣供應業(D)	1	1%	2	1%	2	1%	4	2%
5	用水供應及污染整治業(E)	4	3%	2	1%	0	0%		0%
6	營建工程業(F)	17	11%	14	7%	12	7%	17	10%
7	批發及零售業(G)	5	3%	6	3%	13	8%	6	4%
8	運輸及倉儲業(H)	7	4%	6	3%	6	3%	4	2%
9	住宿及餐飲業(I)	9	6%	17	8%	9	5%	10	6%
10	出版、影音製作、傳播及資通訊服務業(J)	2	1%	2	1%	4	2%		0%
11	金融及保險業(K)	8	5%	9	4%	17	10%	7	4%
12	不動產業(L)	3	2%	1	0%	0	0%	2	1%
13	專業、科學及技術服務業(M)	11	7%	10	5%	14	8%	11	7%
14	支援服務業(N)	1	1%	4	2%	3	2%	2	1%
15	公共行政及國防、強制性社會安全(O)	5	3%	10	5%	9	5%	5	3%
16	教育業(P)	11	7%	24	11%	13	8%	12	7%
17	醫療保健及社會工作服務業(Q)	7	4%	12	6%	9	5%	6	4%
18	藝術、娛樂及休閒服務業(R)	7	4%	18	8%	12	7%	8	5%
19	其他服務業(S)	12	8%	15	7%	23	13%	27	16%
	合計	160	100%	213	100%	172	100%	168	100%

表 1-19 100-103 學年度碩士班畢業後 5 年就業者工作行業類別表

項次	工作行業類別	學年度							
		100		101		102		103	
		人數	比例	人數	比例	人數	比例	人數	比例
1	農、林、漁、牧業(A)	26	10%	27	9%	17	6%	20	7%
2	礦業及土石採取業(B)	0	0%	1	0%	0	0%		0%
3	製造業(C)	20	8%	34	12%	26	10%	33	12%
4	電力及燃氣供應業(D)	2	1%	1	0%	1	0%	3	1%
5	用水供應及污染整治業(E)	2	1%		0%	0	0%		0%
6	營建工程業(F)	15	6%	11	4%	9	3%	3	1%
7	批發及零售業(G)	8	3%	6	2%	7	3%	12	4%
8	運輸及倉儲業(H)	7	3%	5	2%	4	1%	3	1%
9	住宿及餐飲業(I)	1	0%	6	2%	6	2%	4	1%
10	出版、影音製作、傳播及資通訊服務業(J)	2	1%	4	1%	5	2%	7	3%
11	金融及保險業(K)	11	4%	12	4%	11	4%	12	4%
12	不動產業(L)	2	1%		0%	0	0%		0%
13	專業、科學及技術服務業(M)	32	12%	44	15%	35	13%	34	12%

項次	工作行業類別	學年度							
		100		101		102		103	
		人數	比例	人數	比例	人數	比例	人數	比例
14	支援服務業(N)	1	0%	2	1%	2	1%		0%
15	公共行政及國防、強制性社會安全(O)	5	2%	7	2%	4	1%	5	2%
16	教育業(P)	96	37%	95	33%	103	38%	108	39%
17	醫療保健及社會工作服務業(Q)	18	7%	18	6%	17	6%	15	5%
18	藝術、娛樂及休閒服務業(R)	2	1%	4	1%	6	2%	4	1%
19	其他服務業(S)	7	3%	14	5%	16	6%	11	4%
	合計	257	100%	291	100%	269	100%	274	100%

表 1-20 100-103 學年度進修碩士班畢業後 5 年就業者工作行業類別表

項次	工作行業類別	學年度							
		100		101		102		103	
		人數	比例	人數	比例	人數	比例	人數	比例
1	農、林、漁、牧業(A)	8	6%	7	4%	6	4%	4	3%
2	礦業及土石採取業(B)	0	0%	0	0%	0	0%	0	0%
3	製造業(C)	4	3%	11	7%	9	6%	11	9%
4	電力及燃氣供應業(D)	0	0%	0	0%	0	0%	0	0%
5	用水供應及污染整治業(E)	0	0%	0	0%	0	0%	0	0%
6	營建工程業(F)	9	6%	1	1%	6	4%	8	7%
7	批發及零售業(G)	3	2%	2	1%	1	1%	2	2%
8	運輸及倉儲業(H)	1	1%	1	1%	0	0%	2	2%
9	住宿及餐飲業(I)	2	1%	1	1%	4	3%	0	0%
10	出版、影音製作、傳播及資通訊服務業(J)	0	0%	2	1%	1	1%	0	0%
11	金融及保險業(K)	11	8%	10	6%	9	6%	12	10%
12	不動產業(L)	1	1%	0	0%	1	1%	0	0%
13	專業、科學及技術服務業(M)	6	4%	6	4%	6	4%	2	2%
14	支援服務業(N)	1	1%	1	1%	0	0%	0	0%
15	公共行政及國防、強制性社會安全(O)	4	3%	8	5%	5	3%	2	2%
16	教育業(P)	77	55%	87	55%	90	60%	63	53%
17	醫療保健及社會工作服務業(Q)	7	5%	13	8%	8	5%	7	6%
18	藝術、娛樂及休閒服務業(R)	0	0%	1	1%	1	1%	0	0%
19	其他服務業(S)	6	4%	8	5%	4	3%	7	6%
	合計	140	100%	159	100%	151	100%	120	100%

表 1-21 100-103 學年度博士班畢業後 5 年就業者工作行業類別表

項次	工作行業類別	學年度							
		100		101		102		103	
		人數	比例	人數	比例	人數	比例	人數	比例
1	農、林、漁、牧業(A)	0	0%	0	0%	0	0%	0	0%
2	礦業及土石採取業(B)	0	0%	0	0%	0	0%	0	0%
3	製造業(C)	1	9%	0	0%	0	0%	0	0%
4	電力及燃氣供應業(D)	0	0%	0	0%	0	0%	0	0%
5	用水供應及污染整治業(E)	0	0%	0	0%	0	0%	0	0%
6	營建工程業(F)	0	0%	0	0%	0	0%	0	0%
7	批發及零售業(G)	0	0%	0	0%	0	0%	1	6%
8	運輸及倉儲業(H)	0	0%	0	0%	0	0%	0	0%
9	住宿及餐飲業(I)	0	0%	0	0%	1	9%	0	0%
10	出版、影音製作、傳播及資通訊服務業(J)	0	0%	0	0%	0	0%	1	6%
11	金融及保險業(K)	0	0%	0	0%	0	0%	0	0%
12	不動產業(L)	0	0%	0	0%	0	0%	0	0%
13	專業、科學及技術服務業(M)	0	0%	2	10%	0	0%	1	6%
14	支援服務業(N)	1	9%	0	0%	0	0%	0	0%
15	公共行政及國防、強制性社會安全(O)	1	9%	0	0%	0	0%	1	6%
16	教育業(P)	8	73%	15	75%	8	73%	14	78%
17	醫療保健及社會工作服務業(Q)	0	0%	2	10%	1	9%	0	0%
18	藝術、娛樂及休閒服務業(R)	0	0%	0	0%	0	0%	0	0%
19	其他服務業(S)	0	0%	1	5%	1	9%	0	0%
	合計	11	100%	20	100%	11	100%	18	100%

表 1-22 100-102 學年度畢業後 5 年就業者工作行業類別表

項次	工作行業類別	學年度							
		100		101		102		103	
		人數	比例	人數	比例	人數	比例	人數	比例
1	農、林、漁、牧業(A)	125	10%	126	8%	88	6%	92	7%
2	礦業及土石採取業(B)	3	0%	4	0%	2	0%	1	0%
3	製造業(C)	125	10%	216	14%	157	11%	181	13%
4	電力及燃氣供應業(D)	12	1%	22	1%	15	1%	13	1%
5	用水供應及污染整治業(E)	10	1%	4	0%	7	1%	2	0%
6	營建工程業(F)	102	8%	74	5%	76	5%	61	4%
7	批發及零售業(G)	39	3%	40	3%	54	4%	54	4%
8	運輸及倉儲業(H)	29	2%	30	2%	32	2%	29	2%
9	住宿及餐飲業(I)	22	2%	48	3%	35	3%	29	2%
10	出版、影音製作、傳播及資通訊服務業(J)	28	2%	31	2%	28	2%	31	2%
11	金融及保險業(K)	61	5%	75	5%	82	6%	91	7%
12	不動產業(L)	12	1%	2	0%	4	0%	4	0%
13	專業、科學及技術服務業(M)	123	10%	191	12%	147	11%	120	9%

項次	工作行業類別	學年度							
		100		101		102		103	
		人數	比例	人數	比例	人數	比例	人數	比例
14	支援服務業(N)	17	1%	11	1%	15	1%	7	1%
15	公共行政及國防、強制性社會安全(O)	57	5%	71	5%	54	4%	51	4%
16	教育業(P)	313	25%	388	25%	369	26%	346	25%
17	醫療保健及社會工作服務業(Q)	60	5%	74	5%	67	5%	54	4%
18	藝術、娛樂及休閒服務業(R)	33	3%	57	4%	48	3%	56	4%
19	其他服務業(S)	71	6%	97	6%	114	8%	136	10%
	合計	1242	100%	1561	100%	1394	100%	1358	100%

## 五、 平均月收入

103 學年度畢業後 5 年畢業生之平均月收入，學士班畢業生畢業後 5 年平均月收入，以「40,001 元至 49,000 元」佔 29% 最多，「34,001 元至 40,000 元」佔 23% 次之。進修學士班畢業生畢業後 5 年畢業生之平均月收入，以「28,001 元至 34,000 元」及「40,001 元至 49,000 元」各佔 24% 最多。

表 1-23 100-103 學年度學士班畢業後 5 年之平均月收入表

畢業學年度	就業人數	22,000 元以下		22,001 元至 28,000 元		28,001 元至 34,000 元		34,001 元至 40,000 元		40,001 元至 49,000 元		49,001 元至 60,000 元		60,001 元至 70,000 元		70,001 元至 80,000 元		80,001 元以上	
		人數	比例	人數	比例	人數	比例	人數	比例	人數	比例	人數	比例	人數	比例	人數	比例	人數	比例
100	674	12	2%	47	7%	153	23%	167	25%	187	28%	67	10%	17	3%	6	1%	17	3%
101	878	20	2%	69	8%	198	23%	187	21%	224	26%	115	13%	23	3%	17	2%	25	3%
102	791	7	1%	78	10%	164	21%	184	23%	186	24%	99	13%	40	5%	15	2%	18	2%
103	778	20	3%	35	4%	127	16%	179	23%	222	29%	139	18%	29	4%	11	1%	16	2%

備註：平均月收入為每月固定(經常)性收入，含固定津貼、交通費、膳食費、水電費、按月發放之工作(生產、績效、業績)獎金及全勤獎金等收入。



圖 1-11 100-103 學年度學士班畢業後 5 年之平均月收入圖

表 1-24 100-103 學年度進修學士班畢業後 5 年之平均月收入表

畢業學年度	就業人數	22,000 元以下		22,001 元至 28,000 元		28,001 元至 34,000 元		34,001 元至 40,000 元		40,001 元至 49,000 元		49,001 元至 60,000 元		60,001 元至 70,000 元		70,001 元至 80,000 元		80,001 元以上	
		人數	比例	人數	比例	人數	比例	人數	比例	人數	比例	人數	比例	人數	比例	人數	比例	人數	比例
100	160	1	1%	29	18%	50	31%	28	18%	23	14%	13	8%	5	3%	3	2%	7	4%
101	213	7	3%	36	17%	57	27%	42	20%	40	19%	14	7%	8	4%	5	2%	4	2%
102	172	2	1%	27	16%	39	23%	46	27%	32	19%	14	8%	3	2%	4	2%	5	3%
103	168	4	2%	20	12%	40	24%	26	15%	41	24%	21	13%	3	2%	4	2%	9	5%

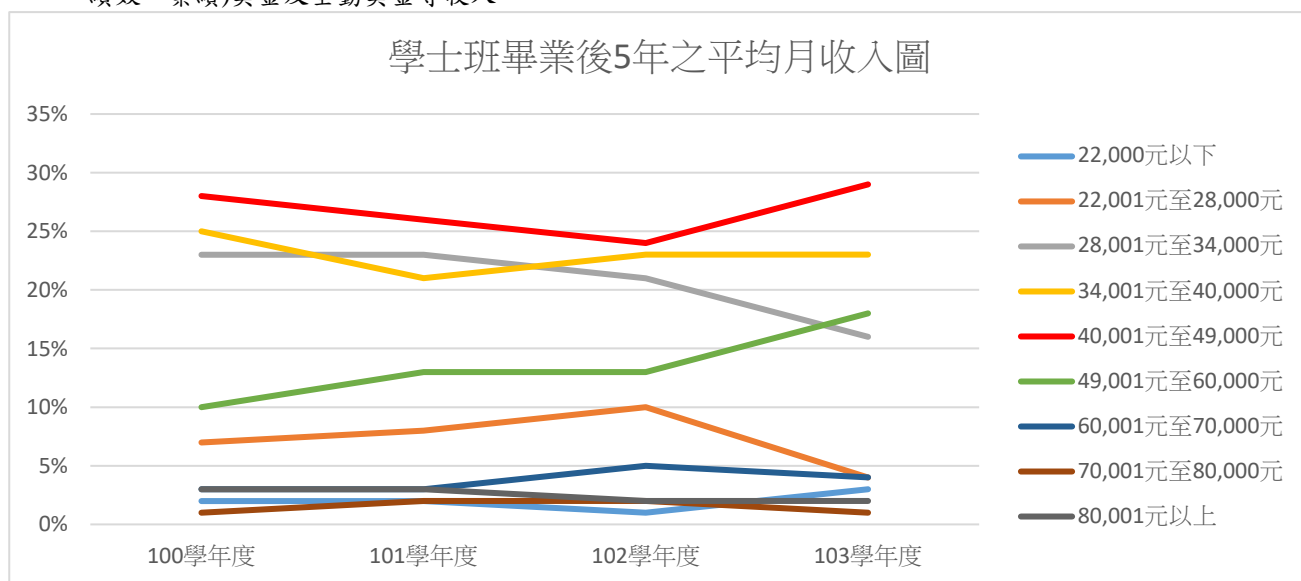

圖 1-12 100-103 學年度進修學士班畢業後 5 年之平均月收入圖

研究所碩士班畢業生畢業後 5 年平均月收入，以「40,001 元至 49,000 元」佔 28% 為最多，「49,001 元至 60,000 元」佔 25% 次之。進修碩士班以「49,001 元至 60,000 元」及「60,001 元至 70,000 元」各佔 23% 為最多。博士班月平均收入則大多高於 70,000 元。

表 1-25 100-103 學年度研究所碩士班畢業後 5 年之平均月收入表

畢業學年度	就業人數	22,000 元以下		22,001 元至 28,000 元		28,001 元至 34,000 元		34,001 元至 40,000 元		40,001 元至 49,000 元		49,001 元至 60,000 元		60,001 元至 70,000 元		70,001 元至 80,000 元		80,001 元以上	
		人數	比例	人數	比例	人數	比例	人數	比例	人數	比例	人數	比例	人數	比例	人數	比例	人數	比例
100	257	1	0%	7	3%	21	8%	40	16%	65	25%	78	30%	23	9%	8	3%	12	5%
101	291	3	1%	5	2%	31	11%	44	15%	86	30%	77	26%	24	8%	8	3%	13	4%
102	269	2	1%	13	5%	29	11%	43	16%	78	29%	63	23%	21	8%	9	3%	11	4%
103	274	3	1%	9	3%	22	8%	48	18%	76	28%	68	25%	25	9%	7	3%	16	6%

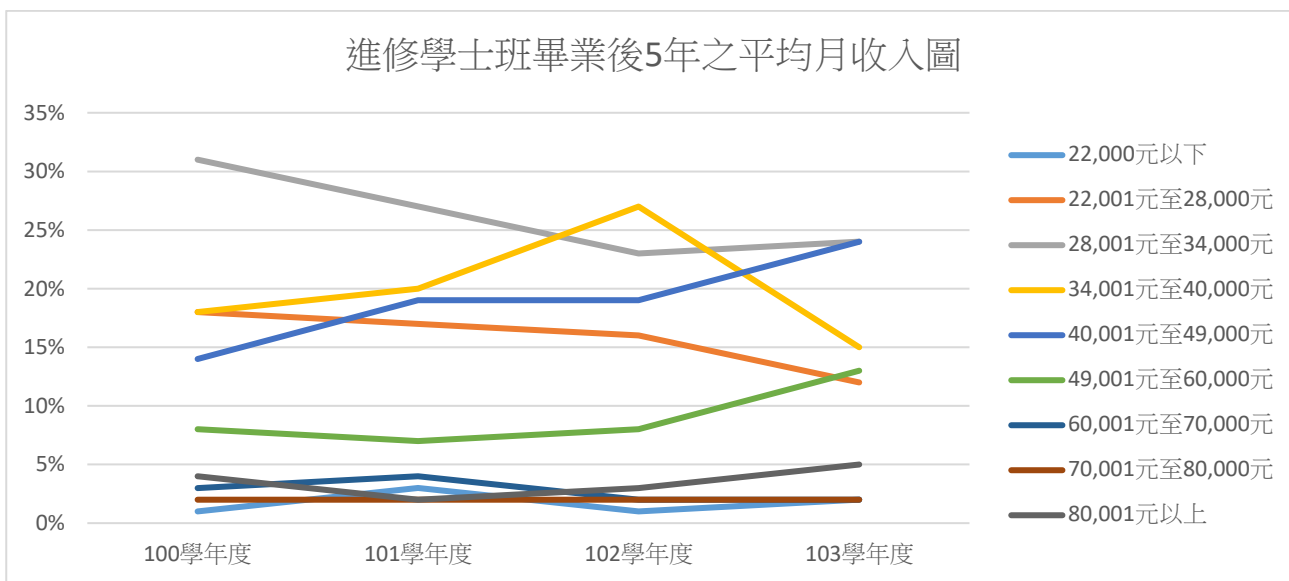

圖 1-13 100-103 學年度研究所碩士班畢業後 5 年之平均月收入圖

表 1-26 100-103 學年度進修碩士班畢業後 5 年之平均月收入表

畢業學年度	就業人數	22,000 元以下		22,001 元至 28,000 元		28,001 元至 34,000 元		34,001 元至 40,000 元		40,001 元至 49,000 元		49,001 元至 60,000 元		60,001 元至 70,000 元		70,001 元至 80,000 元		80,001 元以上	
		人數	比例	人數	比例	人數	比例	人數	比例	人數	比例	人數	比例	人數	比例	人數	比例	人數	比例
100	140	1	1%	3	2%	3	2%	4	3%	10	7%	40	29%	38	27%	21	15%	20	14%
101	159	3	2%	0	0%	4	3%	3	2%	22	14%	54	34%	31	19%	13	8%	29	18%
102	151	0	0%	1	1%	6	4%	4	3%	12	8%	46	30%	33	22%	17	11%	32	21%
103	120	1	1%	0	0%	3	3%	6	5%	17	14%	27	23%	28	23%	17	14%	21	18%

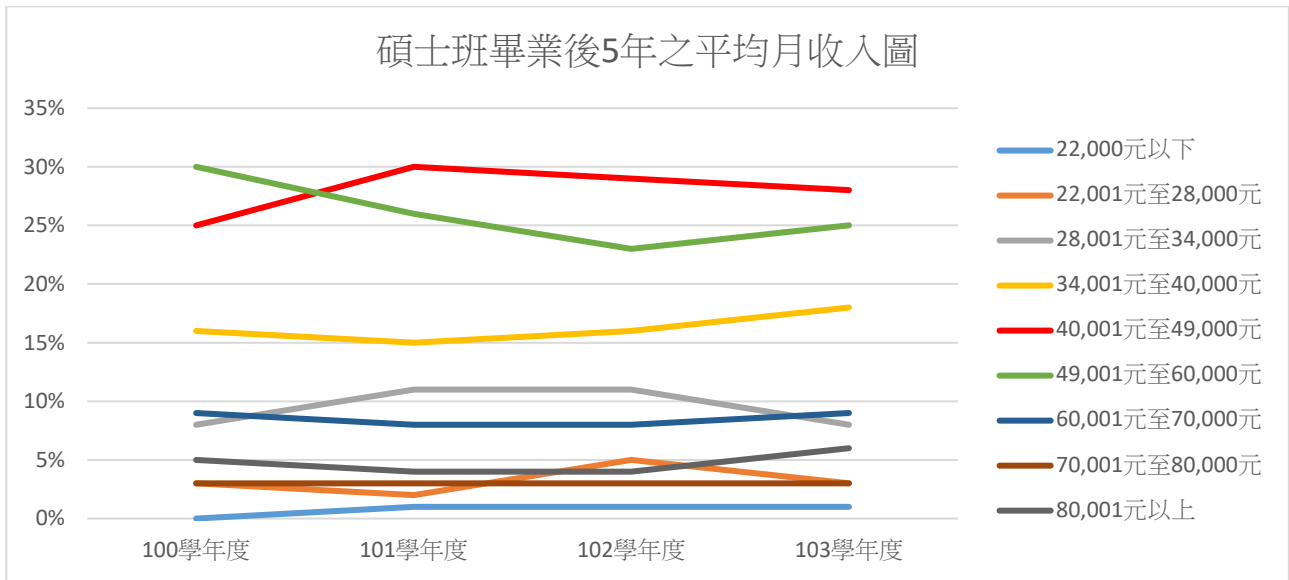

圖 1-14 100-103 學年度進修碩士班畢業後 5 年之平均月收入圖



表 1-27 100-103 學年度研究所博士班畢業後 5 年之平均月收入表

畢業學年度	就業人數	22,000 元以下		22,001 元至 28,000 元		28,001 元至 34,000 元		34,001 元至 40,000 元		40,001 元至 49,000 元		49,001 元至 60,000 元		60,001 元至 70,000 元		70,001 元至 80,000 元		80,001 元以上	
		人數	比例	人數	比例	人數	比例	人數	比例	人數	比例	人數	比例	人數	比例	人數	比例	人數	比例
100	11	0	0%	0	0%	0	0%	0	0%	1	9%	0	0%	5	45%	3	27%	2	18%
101	20	0	0%	0	0%	0	0%	0	0%	0	0%	6	30%	3	15%	5	25%	6	30%
102	11	0	0%	0	0%	0	0%	0	0%	0	0%	0	0%	1	9%	4	36%	6	55%
103	18	0	0%	0	0%	0	0%	0	0%	0	0%	1	6%	3	17%	7	39%	7	39%

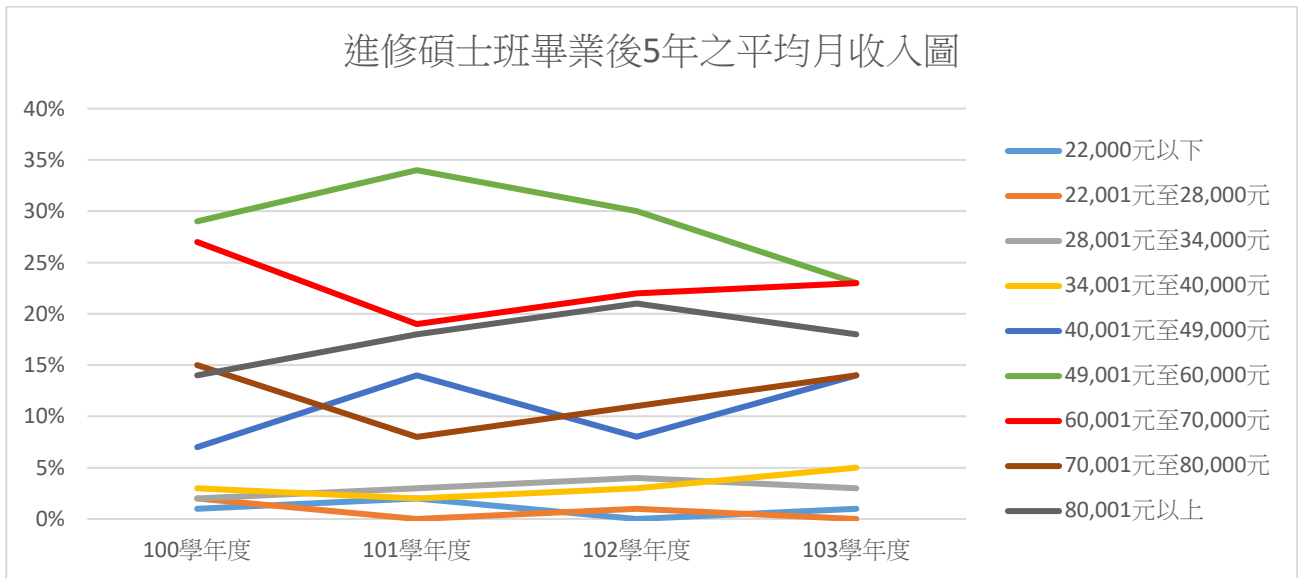

圖 1-15 100-103 學年度研究所博士班畢業後 5 年之平均月收入圖

## 第 2 章 學習回饋

下述分析為學士班、進修學士班、研究所碩士班、進修碩士班及研究所博士班畢業生學習回饋資料。

### 一、原先就讀系、所、或學位學程的專業訓練課程，對目前工作的幫助程度

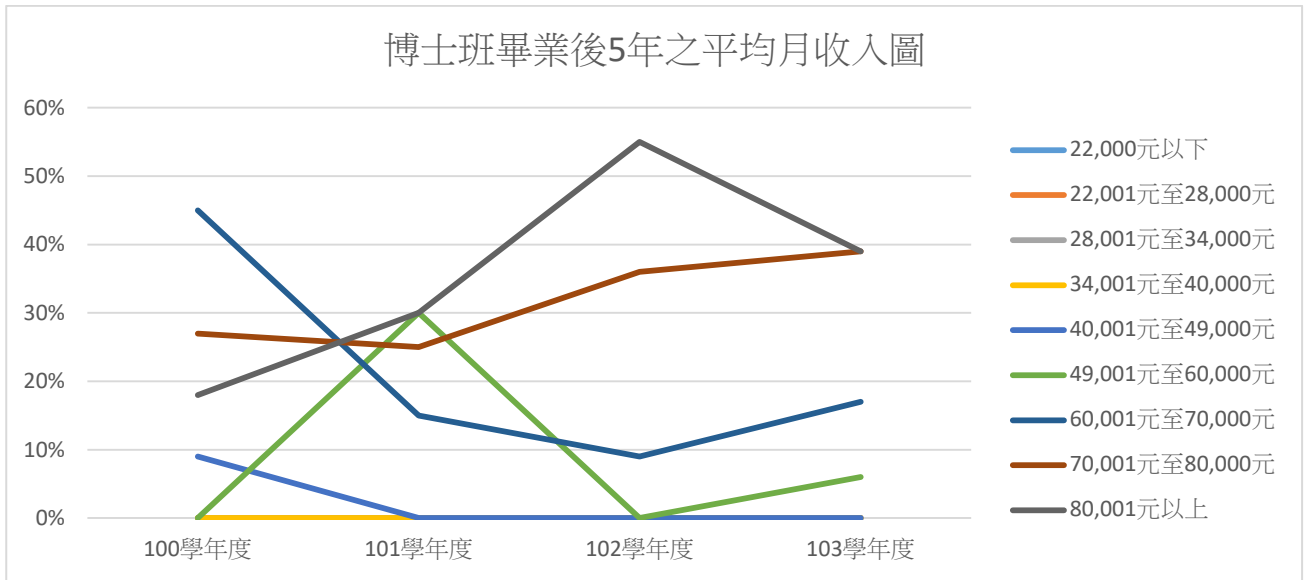
如表 2-1 顯示，103 學年度畢業後 5 年學士班畢業生就業者認為在「原先就讀系、所、或學位學程的專業訓練課程，對目前工作的幫助程度」上，認為「有點幫助」或「非常有幫助」者佔 59%。進修學士班認為「有點幫助」或「非常有幫助」者佔 44%。

研究所碩士班認為「非常有幫助」或「有點幫助」佔 82%。進修碩士班認為「有點幫助」或「非常有幫助」者佔 86%。研究所博士班則有 95%認為「非常有幫助」或「有點幫助」。

表 2-1 100-103 學年度學士班畢業後 5 年畢業生認為系所專業訓練課程，對工作的幫助程度表

學年度	就業數	就讀系所專業訓練課程，對目前工作的幫助程度									
		非常有幫助		有點幫助		尚可		沒有幫助		完全沒有幫助	
		人數	比例	人數	比例	人數	比例	人數	比例	人數	比例
100	674	133	20%	275	41%	150	22%	79	12%	37	5%
101	878	226	26%	304	35%	216	25%	81	9%	51	6%
102	791	162	20%	274	35%	261	33%	67	8%	27	3%
103	778	172	22%	284	37%	202	26%	83	11%	37	5%



圖 2-1 100-103 學年度學士班畢業後 5 年畢業生認為系所專業訓練課程，對工作的幫助程度圖

表 2-2 100-103 學年度進修學士班畢業後 5 年畢業生認為系所專業訓練課程，對工作的幫助程度表

學年度	就業數	就讀系所專業訓練課程，對目前工作的幫助程度									
		非常有幫助		有點幫助		尚可		沒有幫助		完全沒有幫助	
		人數	比例	人數	比例	人數	比例	人數	比例	人數	比例
100	160	22	14%	47	29%	45	28%	30	19%	16	10%
101	213	51	24%	59	28%	41	19%	19	9%	43	20%
102	172	33	19%	49	28%	49	28%	24	14%	17	10%
103	168	23	14%	50	30%	53	32%	18	11%	24	14%

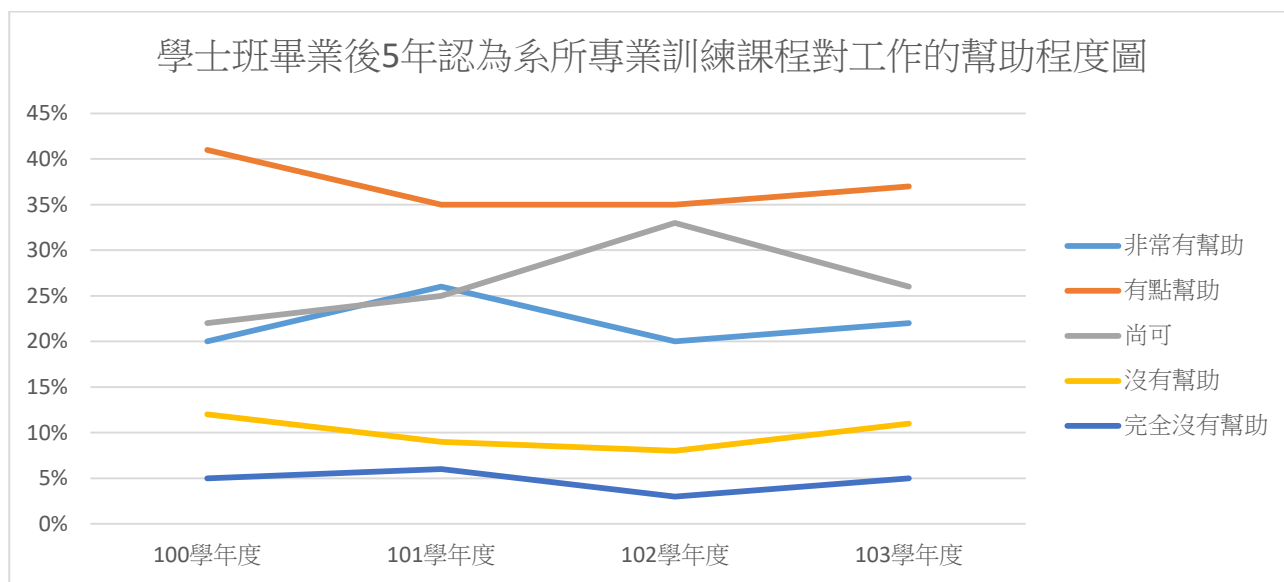

圖 2-2 100-103 學年度進修學士班畢業後 5 年畢業生認為系所專業訓練課程，對工作的幫助程度圖

表 2-3 100-103 學年度碩士班畢業後 5 年畢業生系所專業訓練課程，對目前工作的幫助程度表

學年度	就業數	就讀系所專業訓練課程，對目前工作的幫助程度									
		非常有幫助		有點幫助		尚可		沒有幫助		完全沒有幫助	
		人數	比例	人數	比例	人數	比例	人數	比例	人數	比例
100	257	104	40%	103	40%	37	14%	7	3%	6	2%
101	291	117	40%	101	35%	54	19%	8	3%	11	4%
102	269	124	46%	94	35%	45	17%	6	2%	0	0%
103	274	110	40%	115	42%	32	12%	8	3%	9	3%

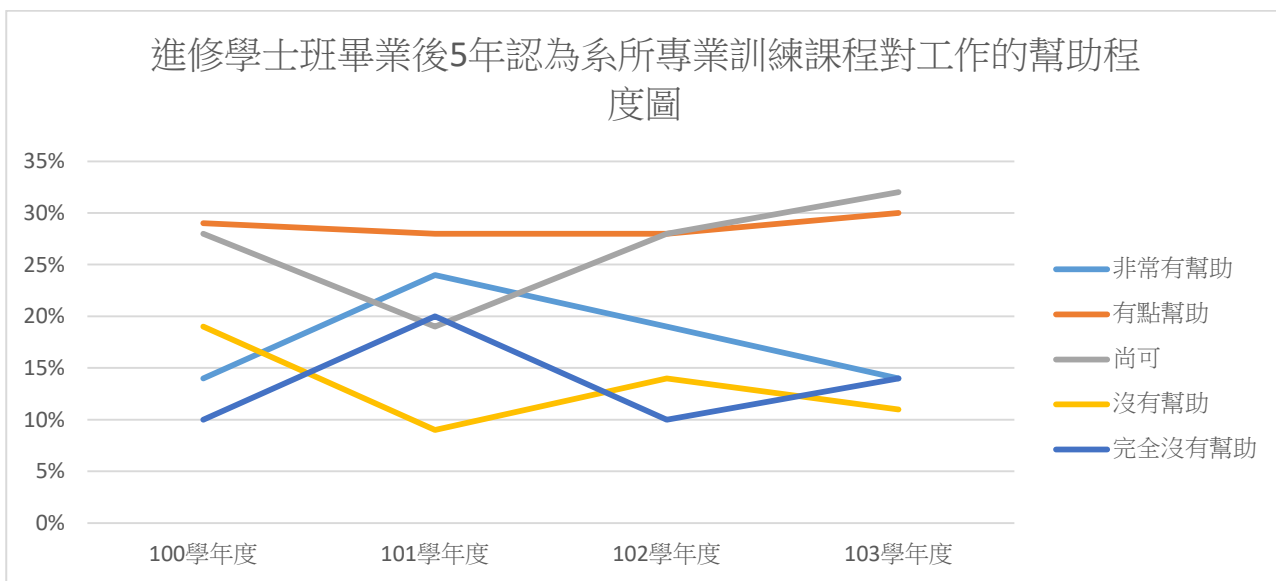

圖 2-3 100-103 學年度碩士班畢業後 5 年畢業生認為系所專業訓練課程，對目前工作的幫助程度圖

表 2-4 100-103 學年度進修碩士班畢業後 5 年畢業生認為系所專業訓練課程，對工作的幫助程度表

學年度	就業數	就讀系所專業訓練課程，對目前工作的幫助程度									
		非常有幫助		有點幫助		尚可		沒有幫助		完全沒有幫助	
		人數	比例	人數	比例	人數	比例	人數	比例	人數	比例
100	140	62	44%	68	49%	6	4%	2	1%	2	1%
101	159	79	50%	56	35%	19	12%	4	3%	1	1%
102	151	92	61%	44	29%	14	9%	0	0%	1	1%
103	120	61	51%	42	35%	13	11%	4	3%	0	0%

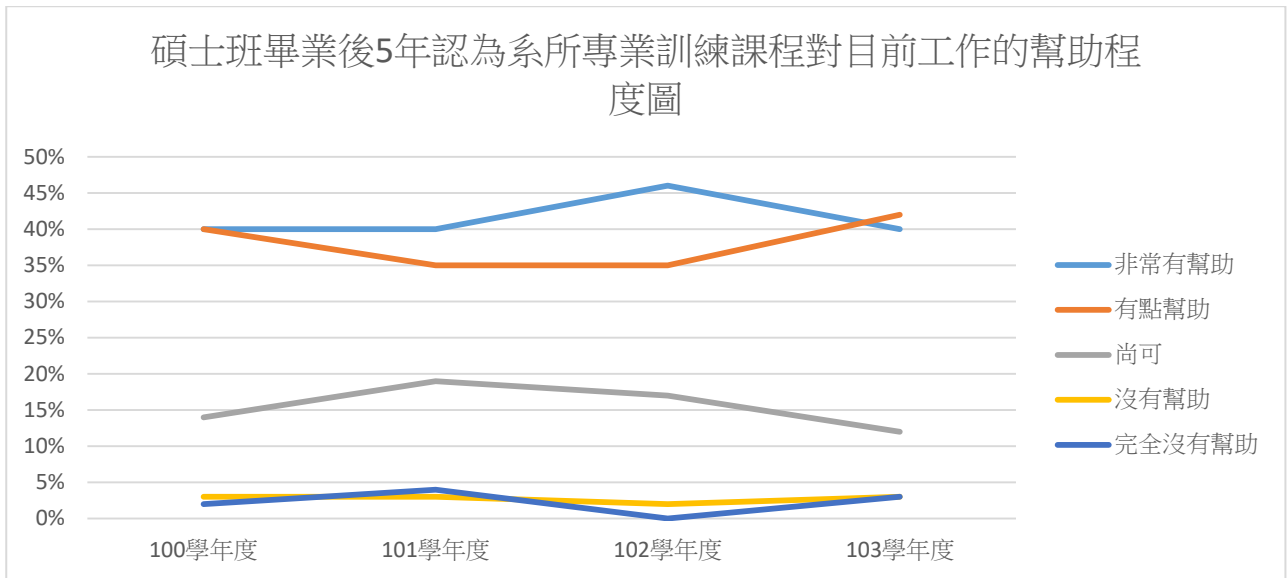

圖 2-4 100-103 學年度進修碩士班畢業後 5 年畢業生認為系所專業訓練課程，對工作的幫助程度圖

表 2-5 100-103 學年度博士班畢業後 5 年畢業生認為系所專業訓練課程，對工作的幫助程度表

學年度	就業數	就讀系所專業訓練課程，對目前工作的幫助程度									
		非常有幫助		有點幫助		尚可		沒有幫助		完全沒有幫助	
		人數	比例	人數	比例	人數	比例	人數	比例	人數	比例
100	11	9	82%	1	9%	0	0%	1	9%	0	0%
101	20	16	80%	3	15%	0	0%	0	0%	1	5%
102	11	10	91%	1	9%	0	0%	0	0%	0	0%
103	18	14	78%	3	17%	1	6%	0	0%	0	0%

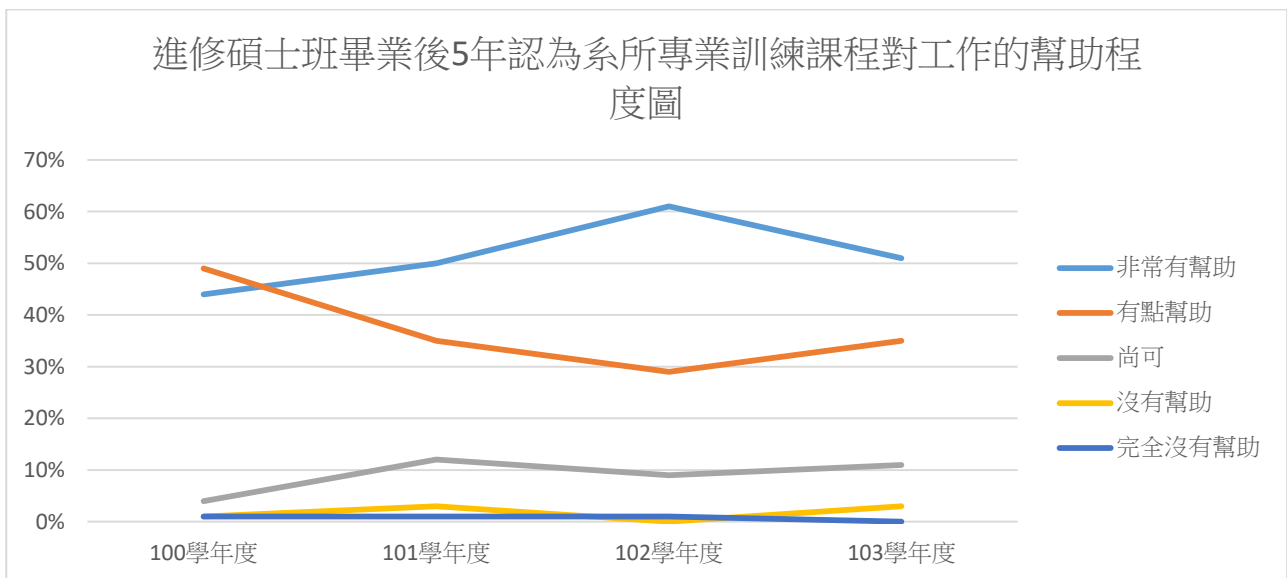

圖 2-5 100-103 學年度博士班畢業後 5 年畢業生認為系所專業訓練課程，對工作的幫助程度圖

## 二、在學期間哪種「學習經驗」對於現在工作最有幫助

如表 2-6 至表 2-7 所示，103 學年度畢業後 5 年畢業生，認為在學期間對於現在工作有幫助之學習經驗，學士班畢業生認為「專業知識、知能傳授」對工作有幫助者佔 60% 為最多，其次為「建立同學及老師人脈」佔 29% 次之。至於進修學士班，則認為「專業知識、知能傳授」對工作有幫助者佔 55% 為最多，「建立同學及老師人脈」佔 45% 次之。

如表 2-8 至表 2-10 所示，研究所碩士班畢業後 5 年學生認為「專業知識、知能傳授」對現在工作有幫助者為 81%，進修碩士班 80% 認為「專業知識、知能傳授」對現在工作有幫助，而博士班則有 83% 認為「專業知識、知能傳授」對現在工作有幫助。

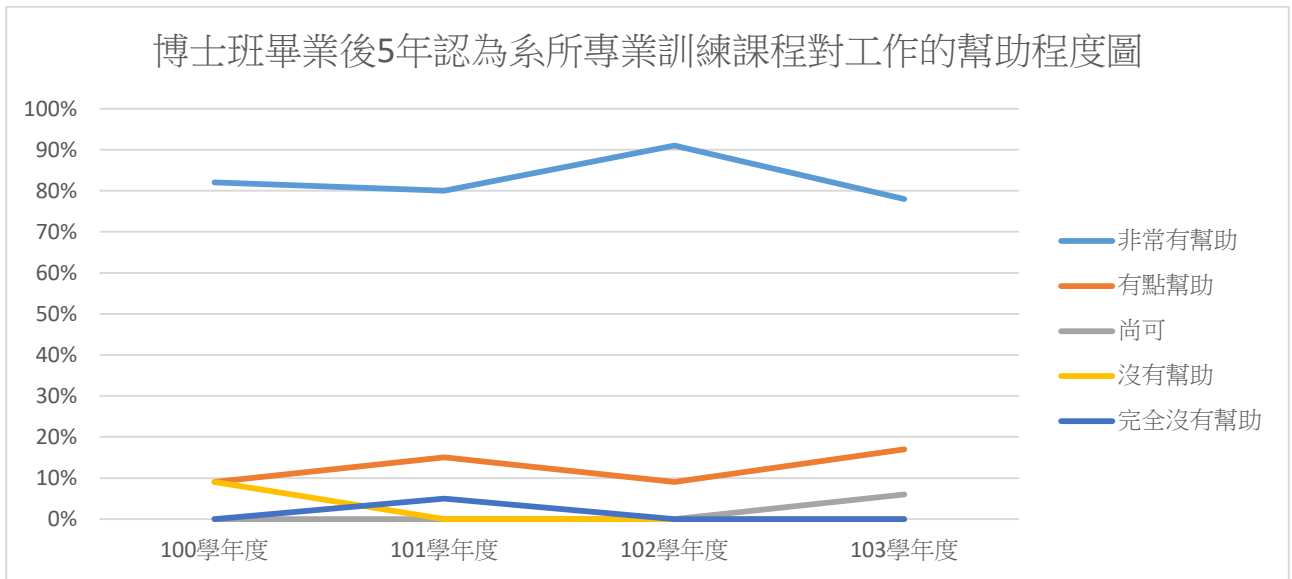
表 2-6 100-103 學年度學士班畢業後 5 年學生認為在學期間哪些「學習經驗」對工作有幫助表

學習經驗	對於現在工作有所幫助之學習經驗(可複選，至多 3 項)							
	100 學年度		101 學年度		102 學年度		103 學年度	
	人數	比例	人數	比例	人數	比例	人數	比例
專業知識、知能傳授	421	62%	531	60%	457	58%	463	60%
建立同學及老師人脈	196	29%	340	39%	285	36%	229	29%
校內實務課程	179	27%	272	31%	210	27%	195	25%
校外業界實習	127	19%	192	22%	194	25%	209	27%
社團活動	109	16%	130	15%	118	15%	96	12%
語言學習	76	11%	111	13%	122	15%	93	12%
參與國際交流活動	9	1%	23	3%	19	2%	15	2%
志工服務、服務學習	44	7%	47	5%	45	6%	42	5%
擔任研究或教學助理	46	7%	58	7%	56	7%	65	8%
其他訓練	65	10%	47	5%	47	6%	51	7%
填答人數	674		878		791		778	

表 2-7 100-103 學年度進修學士班畢業後 5 年學生認為在學期間哪些「學習經驗」對工作有幫助表

學習經驗	對於現在工作有所幫助之學習經驗(可複選，至多 3 項)							
	100 學年度		101 學年度		102 學年度		103 學年度	
	人數	比例	人數	比例	人數	比例	人數	比例
專業知識、知能傳授	69	43%	112	53%	107	62%	92	55%
建立同學及老師人脈	56	35%	77	36%	83	48%	75	45%
校內實務課程	37	23%	28	13%	34	20%	38	23%
校外業界實習	31	19%	26	12%	12	7%	13	8%
社團活動	18	11%	30	14%	22	13%	12	7%
語言學習	17	11%	9	4%	14	8%	8	5%
參與國際交流活動	1	1%	2	1%	9	5%	4	2%
志工服務、服務學習	7	4%	10	5%	6	3%	6	4%
擔任研究或教學助理	9	6%	13	6%	6	3%	3	2%
其他訓練	48	30%	39	18%	14	8%	27	16%
填答人數	160		213		172		168	

表 2-8 100-103 學年度碩士班畢業後 5 年學生認為在學期間哪些「學習經驗」對工作有幫助表

學習經驗	對於現在工作有所幫助之學習經驗(可複選，至多 3 項)							
	100 學年度		101 學年度		102 學年度		103 學年度	
	人數	比例	人數	比例	人數	比例	人數	比例
專業知識、知能傳授	200	78%	204	70%	204	76%	223	81%
建立同學及老師人脈	93	36%	111	38%	133	49%	119	43%
校內實務課程	62	24%	72	25%	72	27%	80	29%
校外業界實習	45	18%	51	18%	38	14%	27	10%
社團活動	13	5%	16	5%	11	4%	19	7%
語言學習	13	5%	30	10%	14	5%	20	7%
參與國際交流活動	5	2%	7	2%	6	2%	5	2%
志工服務、服務學習	2	1%	12	4%	5	2%	7	3%
擔任研究或教學助理	46	18%	64	22%	56	21%	55	20%
其他訓練	35	14%	13	4%	7	3%	18	7%
填答人數	257		291		269		274	

表 2-9 100-103 學年度進修碩士班畢業後 5 年學生認為在學期間哪些「學習經驗」對工作有幫助表

學習經驗	對於現在工作有所幫助之學習經驗(可複選，至多 3 項)							
	100 學年度		101 學年度		102 學年度		103 學年度	
	人數	比例	人數	比例	人數	比例	人數	比例
專業知識、知能傳授	127	91%	129	81%	136	90%	96	80%
建立同學及老師人脈	69	49%	94	59%	82	54%	52	43%
校內實務課程	61	44%	44	28%	42	28%	43	36%
校外業界實習	13	9%	14	9%	10	7%	13	11%
社團活動	2	1%	5	3%	2	1%	4	3%
語言學習	5	4%	0	0%	1	1%	3	3%
參與國際交流活動	3	2%	4	3%	0	0%	0	0%
志工服務、服務學習	0	0%	2	1%	6	4%	1	1%
擔任研究或教學助理	3	2%	0	0%	8	5%	2	2%
其他訓練	7	5%	3	2%	8	5%	7	6%
填答人數	140		159		151		120	

表 2-10 100-103 學年度博士班畢業後 5 年學生認為在學期間哪些「學習經驗」對工作有幫助表

學習經驗	對於現在工作有所幫助之學習經驗(可複選，至多 3 項)							
	100 學年度		101 學年度		102 學年度		103 學年度	
	人數	比例	人數	比例	人數	比例	人數	比例
專業知識、知能傳授	10	91%	18	90%	11	100%	15	83%
建立同學及老師人脈	8	73%	14	70%	7	64%	1	6%
校內實務課程	3	27%	4	20%	4	36%	6	33%
校外業界實習	1	9%	2	10%	1	9%	1	6%
社團活動	0	0%	0	0%	0	0%	0	0%

學習經驗	對於現在工作有所幫助之學習經驗(可複選，至多3項)							
	100學年度		101學年度		102學年度		103學年度	
	人數	比例	人數	比例	人數	比例	人數	比例
語言學習	0	0%	0	0%	0	0%	0	0%
參與國際交流活動	1	9%	1	5%	1	9%	0	0%
志工服務、服務學習	0	0%	0	0%	0	0%	0	0%
擔任研究或教學助理	0	0%	4	20%	2	18%	1	6%
其他訓練	1	9%	0	0%	0	0%	1	6%
填答人數	11		20		11		18	

### 三、根據畢業到現在的經驗，學校最應該幫學弟妹加強哪些能力

如表 2-11 至 2-12 所示，103 學年度學士班畢業後 5 年學生，在「根據畢業到現在的經驗，認為學校最應該幫學弟妹加強哪些能力」的題項上，有 49% 認為要加強「溝通表達能力」為最多，其次有 35% 認為要加強「問題解決能力」。進修學士班，有 43% 認為要加強「溝通表達能力」，其次有 40% 認為要加強「問題解決能力」。

如表 2-13 至 2-15 所示，103 學年度研究所碩士班畢業後 5 年學生，在「根據畢業到現在的經驗，認為學校最應該幫學弟妹加強哪些能力」的題項上，有 48% 認為要加強「溝通表達能力」為最多，其次有 47% 認為要加強「問題解決能力」。進修碩士班，有 38% 認為要加強「溝通表達能力」，其次有 34% 認為要加強「問題解決能力」。研究所博士班，有 47% 認為要加強「溝通表達能力」，32% 認為要加強「問題解決能力」。

表 2-11 100-103 學年度學士班畢業生根據畢業到現在的經驗，認為學校最應該幫學弟妹加強哪些能力表

能力	學校最應該幫學弟妹加強以下哪些能力(可複選，至多3項)							
	100學年度		101學年度		102學年度		103學年度	
	人數	比例	人數	比例	人數	比例	人數	比例
溝通表達能力	323	42%	432	44%	416	47%	436	49%
持續學習能力	148	19%	234	24%	180	20%	175	20%
人際互動能力	184	24%	305	31%	234	26%	195	22%
團隊合作能力	122	16%	236	24%	186	21%	182	20%
問題解決能力	234	30%	377	39%	353	40%	317	35%
創新能力	81	11%	121	12%	104	12%	71	8%
工作紀律、責任感及時間管理能力	127	16%	191	20%	194	22%	152	17%
資訊科技應用能力	64	8%	79	8%	100	11%	89	10%
外語能力	148	19%	196	20%	190	21%	159	18%
跨領域整合能力	104	14%	158	16%	148	17%	123	14%
領導能力	20	3%	28	3%	18	2%	37	4%
其他	133	17%	44	4%	39	4%	82	9%
填答人數	770		978		893		894	



表 2-12 100-103 學年度進修學士班畢業生根據畢業到現在的經驗，認為學校最應該幫學弟妹加強哪些能力表

能力	學校最應該幫學弟妹加強以下哪些能力 (可複選，至多 3 項)							
	100 學年度		101 學年度		102 學年度		103 學年度	
	人數	比例	人數	比例	人數	比例	人數	比例
溝通表達能力	55	32%	74	31%	75	41%	80	43%
持續學習能力	34	20%	38	16%	35	19%	39	21%
人際互動能力	52	30%	61	26%	70	38%	49	27%
團隊合作能力	33	19%	47	20%	44	24%	41	22%
問題解決能力	55	32%	76	32%	77	42%	73	40%
創新能力	18	10%	26	11%	21	11%	12	7%
工作紀律、責任感及 時間管理能力	29	17%	48	20%	54	29%	41	22%
資訊科技應用能力	10	6%	9	4%	14	8%	13	7%
外語能力	21	12%	41	17%	25	14%	24	13%
跨領域整合能力	21	12%	36	15%	30	16%	19	10%
領導能力	5	3%	7	3%	9	5%	11	6%
其他	28	16%	22	9%	5	3%	11	6%
填答人數	174		235		184		184	

表 2-13 100-103 學年度碩士班畢業生根據畢業到現在的經驗，認為學校最應該幫學弟妹加強哪些能力表

能力	學校最應該幫學弟妹加強以下哪些能力 (可複選，至多 3 項)							
	100 學年度		101 學年度		102 學年度		103 學年度	
	人數	比例	人數	比例	人數	比例	人數	比例
溝通表達能力	111	40%	128	41%	126	42%	145	48%
持續學習能力	58	21%	67	22%	66	22%	68	23%
人際互動能力	64	23%	46	15%	87	29%	75	25%
團隊合作能力	42	15%	68	22%	75	25%	73	24%
問題解決能力	87	31%	142	46%	118	40%	142	47%
創新能力	34	12%	48	15%	34	11%	30	10%
工作紀律、責任感及 時間管理能力	45	16%	67	22%	54	18%	55	18%
資訊科技應用能力	17	6%	26	8%	21	7%	21	7%
外語能力	45	16%	60	19%	64	22%	40	13%
跨領域整合能力	40	14%	57	18%	54	18%	39	13%
領導能力	5	2%	13	4%	13	4%	7	2%
其他	54	19%	9	3%	8	3%	22	7%
填答人數	281		311		297		300	

表 2-14 100-103 學年度進修碩士班畢業生根據畢業到現在的經驗，認為學校最應該幫學弟妹加強哪些能力表

能力	學校最應該幫學弟妹加強以下哪些能力 (可複選，至多 3 項)							
	100 學年度		101 學年度		102 學年度		103 學年度	
	人數	比例	人數	比例	人數	比例	人數	比例
溝通表達能力	60	42%	56	35%	67	43%	49	38%
持續學習能力	35	25%	42	26%	35	22%	28	22%
人際互動能力	48	34%	53	33%	64	41%	30	23%
團隊合作能力	29	20%	37	23%	49	31%	30	23%
問題解決能力	35	25%	57	36%	62	40%	43	34%
創新能力	20	14%	19	12%	27	17%	17	13%
工作紀律、責任感及 時間管理能力	14	10%	26	16%	24	15%	17	13%
資訊科技應用能力	7	5%	6	4%	7	4%	6	5%
外語能力	16	11%	12	8%	15	10%	10	8%
跨領域整合能力	17	12%	21	13%	22	14%	14	11%
領導能力	5	4%	7	4%	8	5%	7	5%
其他	29	20%	10	6%	5	3%	11	9%
填答人數	142		160		156		128	

表 2-15 100-103 學年度博士班畢業生根據畢業到現在的經驗，認為學校最應該幫學弟妹加強哪些能力表

能力	學校最應該幫學弟妹加強以下哪些能力 (可複選，至多 3 項)							
	100 學年度		101 學年度		102 學年度		103 學年度	
	人數	比例	人數	比例	人數	比例	人數	比例
溝通表達能力	4	33%	9	41%	4	33%	9	47%
持續學習能力	1	8%	5	23%	4	33%	5	26%
人際互動能力	2	17%	4	18%	3	25%	4	21%
團隊合作能力	1	8%	4	18%	4	33%	5	26%
問題解決能力	4	33%	10	45%	4	33%	6	32%
創新能力	2	17%	6	27%	3	25%	0	0%
工作紀律、責任感及 時間管理能力	1	8%	3	14%	2	17%	1	5%
資訊科技應用能力	2	17%	0	0%	0	0%	0	0%
外語能力	1	8%	3	14%	3	25%	4	21%
跨領域整合能力	2	17%	8	36%	2	17%	1	5%
領導能力	1	8%	2	9%	0	0%	1	5%
其他	4	33%	0	0%	0	0%	2	11%
填答人數	12		22		12		19	

附表一 103 學年度畢業後 5 年各院系畢業生流向資料

學院/系所/學制	畢業		追蹤		就業		就業		就業										非就業													
	人數	數	率	數	率	企業	政府部門	學校	非營利機構	創業	自由工作者	其他型態工作	進修中	服役	準備考試	找工作	家管	其他														
	人數	數	率	數	率	人數	比例	人數	比例	人數	比例	人數	比例	人數	比例	人數	比例	人數	比例	人數	比例	人數	比例	人數	比例	人數	比例					
<b>師範學院</b>	<b>534</b>	<b>340</b>	<b>64%</b>	<b>307</b>	<b>90%</b>	<b>57</b>	<b>17%</b>	<b>14</b>	<b>4%</b>	<b>215</b>	<b>63%</b>	<b>5</b>	<b>1%</b>	<b>7</b>	<b>2%</b>	<b>8</b>	<b>2%</b>	<b>1</b>	<b>0%</b>	<b>10</b>	<b>3%</b>	<b>0%</b>	<b>8</b>	<b>2%</b>	<b>3</b>	<b>1%</b>	<b>4</b>	<b>1%</b>	<b>8</b>	<b>2%</b>		
<b>教育學系</b>	<b>87</b>	<b>65</b>	<b>75%</b>	<b>57</b>	<b>88%</b>	<b>4</b>	<b>6%</b>	<b>2</b>	<b>3%</b>	<b>48</b>	<b>74%</b>	<b>1</b>	<b>2%</b>	<b>1</b>	<b>2%</b>	<b>1</b>	<b>2%</b>	<b>0%</b>	<b>2</b>	<b>3%</b>	<b>0%</b>	<b>3</b>	<b>5%</b>	<b>0%</b>	<b>1</b>	<b>2%</b>	<b>2</b>	<b>3%</b>				
學士班	37	30	81%	26	87%	4	13%	1	3%	20	67%	0	0%	1	3%	0	0%	0	0%	1	3%	0	3	10%	0	0%	0	0%	0	0%		
研究所碩士班	14	13	93%	11	85%	0	0%	0	0%	9	69%	1	8%	0	0%	1	8%	0	0%	0	0%	0	0	0%	0	0%	1	8%	1	8%		
進修碩士班	22	11	50%	10	91%	0	0%	0	0%	10	91%	0	0%	0	0%	0	0%	0	0%	1	9%	0	0	0%	0	0%	0	0%	0	0%		
研究所博士班	14	11	79%	10	91%	0	0%	1	9%	9	82%	0	0%	0	0%	0	0%	0	0%	0	0%	0	0	0%	0	0%	0	0%	1	9%		
<b>輔導與諮商學系</b>	<b>101</b>	<b>63</b>	<b>62%</b>	<b>55</b>	<b>87%</b>	<b>5</b>	<b>8%</b>	<b>4</b>	<b>6%</b>	<b>41</b>	<b>65%</b>	<b>2</b>	<b>3%</b>	<b>1</b>	<b>2%</b>	<b>1</b>	<b>2%</b>	<b>1</b>	<b>2%</b>	<b>4</b>	<b>6%</b>	<b>0%</b>	<b>2</b>	<b>3%</b>	<b>0%</b>	<b>1</b>	<b>2%</b>	<b>1</b>	<b>2%</b>			
學士班	52	32	62%	27	84%	5	16%	0	0%	19	59%	0	0%	1	3%	1	3%	1	3%	3	9%	0	1	3%	0	0%	1	3%	0	0%		
研究所碩士班	25	16	64%	14	88%	0	0%	2	13%	10	63%	2	13%	0	0%	0	0%	0	0%	1	6%	0	0	0%	0	0%	0	0%	1	6%		
進修碩士班	24	15	63%	14	93%	0	0%	2	13%	12	80%	0	0%	0	0%	0	0%	0	0%	0	0%	0	1	7%	0	0%	0	0%	0	0%		
<b>體育與健康休閒學系</b>	<b>119</b>	<b>71</b>	<b>60%</b>	<b>65</b>	<b>92%</b>	<b>21</b>	<b>30%</b>	<b>5</b>	<b>7%</b>	<b>31</b>	<b>44%</b>	<b>0</b>	<b>0%</b>	<b>2</b>	<b>3%</b>	<b>6</b>	<b>8%</b>	<b>0</b>	<b>0%</b>	<b>1</b>	<b>1%</b>	<b>0%</b>	<b>0</b>	<b>0%</b>	<b>2</b>	<b>3%</b>	<b>0</b>	<b>0%</b>	<b>3</b>	<b>4%</b>		
學士班	51	26	51%	23	88%	6	23%	2	8%	13	50%	0	0%	1	4%	1	4%	0	0%	1	4%	0	0	0%	0	0%	1	4%	0	0%	1	4%
進修學士班	37	21	57%	20	95%	13	62%	1	5%	3	14%	0	0%	1	5%	2	10%	0	0%	0	0%	0	0	0%	0	0%	1	5%	0	0%	0	0%
研究所碩士班	11	9	82%	9	100%	1	11%	0	0%	6	67%	0	0%	0	0%	2	22%	0	0%	0	0%	0	0	0%	0	0%	0	0%	0	0%	0	0%
進修碩士班	20	15	75%	13	87%	1	7%	2	13%	9	60%	0	0%	0	0%	1	7%	0	0%	0	0%	0	0	0%	0	0%	0	0%	0	0%	2	13%
<b>特殊教育學系</b>	<b>53</b>	<b>21</b>	<b>40%</b>	<b>18</b>	<b>86%</b>	<b>0</b>	<b>0%</b>	<b>1</b>	<b>5%</b>	<b>16</b>	<b>76%</b>	<b>0</b>	<b>0%</b>	<b>1</b>	<b>5%</b>	<b>0</b>	<b>0%</b>	<b>0</b>	<b>0%</b>	<b>0</b>	<b>0%</b>	<b>0%</b>	<b>2</b>	<b>10%</b>	<b>0</b>	<b>0%</b>	<b>0</b>	<b>0%</b>	<b>1</b>	<b>5%</b>		
學士班	35	10	29%	7	70%	0	0%	0	0%	7	70%	0	0%	0	0%	0	0%	0	0%	0	0%	0	2	20%	0	0%	0	0%	1	10%	0	0%
研究所碩士班	18	11	61%	11	100%	0	0%	1	9%	9	82%	0	0%	1	9%	0	0%	0	0%	0	0%	0	0	0%	0	0%	0	0%	0	0%	0	0%
<b>幼兒教育學系</b>	<b>70</b>	<b>38</b>	<b>54%</b>	<b>35</b>	<b>92%</b>	<b>4</b>	<b>11%</b>	<b>1</b>	<b>3%</b>	<b>29</b>	<b>76%</b>	<b>0</b>	<b>0%</b>	<b>1</b>	<b>3%</b>	<b>0</b>	<b>0%</b>	<b>0</b>	<b>0%</b>	<b>1</b>	<b>3%</b>	<b>0%</b>	<b>1</b>	<b>3%</b>	<b>0%</b>	<b>0</b>	<b>0%</b>	<b>1</b>	<b>3%</b>			

學院/系所/學制	畢業人數	追蹤人數	追蹤率	就業人數	就業率	就業										非就業															
						企業		政府部門		學校		非營利機構		創業		自由工作者		其他型態工作		進修中		服役		準備考試		找工作		家管		其他	
						人數	比例	人數	比例	人數	比例	人數	比例	人數	比例	人數	比例	人數	比例	人數	比例	人數	比例	人數	比例	人數	比例	人數	比例	人數	比例
學士班	47	22	47%	20	91%	2	9%	1	5%	16	73%	0	1	5%	0	0%	0	0%	1	5%	0	1	5%	0	0%	0	0%				
研究所碩士班	8	6	75%	5	83%	2	33%	0	3	50%	0	0	0%	0	0%	0	0%	0	0%	0	0	0%	0	0%	1	17%					
進修碩士班	15	10	67%	10	100%	0	0	10	100%	0	0	0	0	0%	0	0%	0	0%	0	0	0%	0	0%	0	0%	0	0%				
<b>數位學習設計與管理學系</b>	<b>51</b>	<b>35</b>	<b>69%</b>	<b>31</b>	<b>89%</b>	<b>22</b>	<b>63%</b>	<b>1</b>	<b>3%</b>	<b>6</b>	<b>17%</b>	<b>1</b>	<b>3%</b>	<b>0%</b>	<b>0%</b>	<b>0%</b>	<b>0%</b>	<b>1</b>	<b>3%</b>	<b>0%</b>	<b>0%</b>	<b>1</b>	<b>3%</b>	<b>2</b>	<b>6%</b>	<b>0%</b>	<b>0%</b>				
學士班	41	28	68%	25	89%	20	71%	1	4%	3	11%	0	1	4%	0	0%	0	0%	1	4%	0	1	4%	1	4%	0	0%				
研究所碩士班	10	7	70%	6	86%	2	29%	0	3	43%	1	14%	0	0	0%	0	0%	0	0%	0	0	0%	0	1	14%	0	0%				
<b>教育行政與政策發展研究所</b>	<b>37</b>	<b>33</b>	<b>89%</b>	<b>33</b>	<b>100%</b>	<b>1</b>	<b>3%</b>	<b>0%</b>	<b>32</b>	<b>97%</b>	<b>0%</b>	<b>0%</b>	<b>0%</b>	<b>0%</b>	<b>0%</b>	<b>0%</b>	<b>0%</b>	<b>0%</b>	<b>0%</b>	<b>0%</b>	<b>0%</b>	<b>0%</b>	<b>0%</b>	<b>0%</b>	<b>0%</b>	<b>0%</b>	<b>0%</b>				
研究所碩士班	22	20	91%	20	100%	1	5%	0	19	95%	0	0	0%	0	0%	0	0%	0	0%	0	0	0%	0	0	0%	0	0%				
進修碩士班	15	13	87%	13	100%	0	0	13	100%	0	0	0	0	0%	0	0%	0	0%	0	0	0%	0	0	0	0	0	0%				
<b>數理教育研究所</b>	<b>16</b>	<b>14</b>	<b>88%</b>	<b>13</b>	<b>93%</b>	<b>0%</b>	<b>0%</b>	<b>12</b>	<b>86%</b>	<b>1</b>	<b>7%</b>	<b>0%</b>	<b>0%</b>	<b>0%</b>	<b>0%</b>	<b>1</b>	<b>7%</b>	<b>0%</b>	<b>0%</b>	<b>0%</b>	<b>0%</b>	<b>0%</b>	<b>0%</b>	<b>0%</b>	<b>0%</b>	<b>0%</b>	<b>0%</b>				
研究所碩士班	16	14	88%	13	93%	0	0	12	86%	1	7%	0	0	0%	0	0%	0	0%	1	7%	0	0	0%	0	0	0%	0%				
<b>人文藝術學院</b>	<b>339</b>	<b>183</b>	<b>54%</b>	<b>151</b>	<b>83%</b>	<b>69</b>	<b>38%</b>	<b>10</b>	<b>5%</b>	<b>53</b>	<b>29%</b>	<b>4</b>	<b>2%</b>	<b>3</b>	<b>2%</b>	<b>8</b>	<b>4%</b>	<b>4</b>	<b>2%</b>	<b>13</b>	<b>7%</b>	<b>1</b>	<b>1%</b>	<b>4</b>	<b>2%</b>	<b>5</b>	<b>3%</b>	<b>4</b>	<b>2%</b>	<b>5</b>	<b>3%</b>
<b>中國文學系</b>	<b>79</b>	<b>32</b>	<b>41%</b>	<b>25</b>	<b>78%</b>	<b>8</b>	<b>25%</b>	<b>1</b>	<b>3%</b>	<b>16</b>	<b>50%</b>	<b>0%</b>	<b>0%</b>	<b>0%</b>	<b>0%</b>	<b>0%</b>	<b>0%</b>	<b>2</b>	<b>6%</b>	<b>1</b>	<b>3%</b>	<b>2</b>	<b>6%</b>	<b>1</b>	<b>3%</b>	<b>0%</b>	<b>1</b>	<b>3%</b>	<b>0%</b>	<b>0%</b>	
學士班	55	19	35%	13	68%	8	42%	1	5%	4	21%	0	0	0%	0	0%	0	0%	2	11%	1	5%	2	11%	1	5%	0	0	0%	0%	
研究所碩士班	18	10	56%	9	90%	0	0	9	90%	0	0	0	0	0%	0	0%	0	0%	0	0	0%	0	0	0	0	1	10%	0	0%		
進修碩士班	6	3	50%	3	100%	0	0	3	100%	0	0	0	0	0%	0	0%	0	0%	0	0	0%	0	0	0	0	0	0	0	0%	0%	
<b>視覺藝術學系</b>	<b>61</b>	<b>26</b>	<b>43%</b>	<b>20</b>	<b>77%</b>	<b>11</b>	<b>42%</b>	<b>1</b>	<b>4%</b>	<b>8</b>	<b>31%</b>	<b>0%</b>	<b>0%</b>	<b>0%</b>	<b>0%</b>	<b>0%</b>	<b>0%</b>	<b>1</b>	<b>4%</b>	<b>0%</b>	<b>0%</b>	<b>1</b>	<b>4%</b>	<b>2</b>	<b>8%</b>	<b>2</b>	<b>8%</b>	<b>2</b>	<b>8%</b>	<b>0%</b>	<b>0%</b>
學士班	44	21	48%	19	90%	11	52%	1	5%	7	33%	0	0	0%	0	0%	0	0%	0	0	0%	0	1	5%	0	0	1	5%	0	0%	
進修學士班	2	1	50%	0	0%	0	0	0	0	0	0	0	0	0%	0	0%	0	0%	0	0	0%	0	0	0	0	1	100%	0	0%	0%	0%

學院/系所/學制	畢業人數		追蹤率		就業人數		就業率		就業										非就業													
	人數	數	數	率	數	率	企業		政府部門		學校		非營利機構		創業		自由工作者		其他型態工作		進修中		服役		準備考試		找工作		家管		其他	
							人數	比例	人數	比例	人數	比例	人數	比例	人數	比例	人數	比例	人數	比例	人數	比例	人數	比例	人數	比例	人數	比例	人數	比例	人數	比例
研究所碩士班	14	4	29%	1	25%	0%	0%	1	25%	0%	0%	0%	0%	0%	0%	0%	0%	0%	0%	0%	1	25%	0%	0%	0%	0%	1	25%	1	25%		
進修碩士班	1		0%																													
<b>應用歷史學系</b>	<b>58</b>	<b>32</b>	<b>55%</b>	<b>24</b>	<b>75%</b>	<b>15</b>	<b>47%</b>	<b>4</b>	<b>13%</b>	<b>4</b>	<b>13%</b>	<b>1</b>	<b>3%</b>	<b>0%</b>	<b>0%</b>	<b>0%</b>	<b>0%</b>	<b>0%</b>	<b>0%</b>	<b>2</b>	<b>6%</b>	<b>0%</b>	<b>2</b>	<b>6%</b>	<b>1</b>	<b>3%</b>	<b>2</b>	<b>6%</b>	<b>1</b>	<b>3%</b>		
學士班	50	27	54%	20	74%	15	56%	3	11%	1	4%	1	4%	0%	0%	0%	0%	0%	0%	2	7%	0%	2	7%	1	4%	1	4%	1	4%		
研究所碩士班	3	2	67%	2	100%	0%	0%	1	50%	1	50%	0%	0%	0%	0%	0%	0%	0%	0%	0%	0%	0%	0%	0%	0%	0%	0%	0%	0%			
進修碩士班	5	3	60%	2	67%	0%	0%	2	67%	0%	0%	0%	0%	0%	0%	0%	0%	0%	0%	0%	0%	0%	0%	0%	0%	1	33%	0%	0%			
<b>外國語言學系</b>	<b>96</b>	<b>58</b>	<b>60%</b>	<b>52</b>	<b>90%</b>	<b>32</b>	<b>55%</b>	<b>4</b>	<b>7%</b>	<b>14</b>	<b>24%</b>	<b>1</b>	<b>2%</b>	<b>1</b>	<b>2%</b>	<b>0%</b>	<b>0%</b>	<b>0%</b>	<b>0%</b>	<b>3</b>	<b>5%</b>	<b>0%</b>	<b>0%</b>	<b>2</b>	<b>3%</b>	<b>0%</b>	<b>1</b>	<b>2%</b>				
學士班	86	51	59%	45	88%	29	57%	4	8%	10	20%	1	2%	1	2%	0%	0%	0%	0%	3	6%	0%	0%	2	4%	0%	1	2%				
研究所碩士班	10	7	70%	7	100%	3	43%	0%	0%	4	57%	0%	0%	0%	0%	0%	0%	0%	0%	0%	0%	0%	0%	0%	0%	0%	0%	0%	0%			
<b>音樂學系</b>	<b>45</b>	<b>35</b>	<b>78%</b>	<b>30</b>	<b>86%</b>	<b>3</b>	<b>9%</b>	<b>0%</b>	<b>0%</b>	<b>11</b>	<b>31%</b>	<b>2</b>	<b>6%</b>	<b>2</b>	<b>6%</b>	<b>8</b>	<b>23%</b>	<b>4</b>	<b>11%</b>	<b>5</b>	<b>14%</b>	<b>0%</b>	<b>0%</b>	<b>0%</b>	<b>0%</b>	<b>0%</b>	<b>0%</b>	<b>0%</b>	<b>0%</b>			
學士班	40	31	78%	26	84%	3	10%	0%	0%	9	29%	1	3%	1	3%	8	26%	4	13%	5	16%	0%	0%	0%	0%	0%	0%	0%	0%			
研究所碩士班	5	4	80%	4	100%	0%	0%	0%	0%	2	50%	1	25%	1	25%	0%	0%	0%	0%	0%	0%	0%	0%	0%	0%	0%	0%	0%	0%			
<b>管理學院</b>	<b>581</b>	<b>321</b>	<b>55%</b>	<b>292</b>	<b>91%</b>	<b>225</b>	<b>70%</b>	<b>31</b>	<b>10%</b>	<b>17</b>	<b>5%</b>	<b>4</b>	<b>1%</b>	<b>11</b>	<b>3%</b>	<b>3</b>	<b>1%</b>	<b>1</b>	<b>0%</b>	<b>9</b>	<b>3%</b>	<b>0%</b>	<b>5</b>	<b>2%</b>	<b>4</b>	<b>1%</b>	<b>7</b>	<b>2%</b>	<b>4</b>	<b>1%</b>		
<b>企業管理學系</b>	<b>120</b>	<b>61</b>	<b>51%</b>	<b>58</b>	<b>95%</b>	<b>48</b>	<b>79%</b>	<b>6</b>	<b>10%</b>	<b>1</b>	<b>2%</b>	<b>0%</b>	<b>3</b>	<b>5%</b>	<b>0%</b>	<b>0%</b>	<b>0%</b>	<b>0%</b>	<b>0%</b>	<b>1</b>	<b>2%</b>	<b>0%</b>	<b>0%</b>	<b>0%</b>	<b>0%</b>	<b>0%</b>	<b>1</b>	<b>2%</b>	<b>1</b>	<b>2%</b>		
學士班	51	34	67%	33	97%	30	88%	2	6%	0%	0%	0%	1	3%	0%	0%	0%	0%	0%	1	3%	0%	0%	0%	0%	0%	0%	0%	0%			
進修學士班	46	12	26%	11	92%	8	67%	2	17%	0%	0%	0%	1	8%	0%	0%	0%	0%	0%	0%	0%	0%	0%	0%	0%	1	8%	0%	0%			
研究所碩士班	22	15	68%	14	93%	10	67%	2	13%	1	7%	0%	1	7%	0%	0%	0%	0%	0%	0%	0%	0%	0%	0%	0%	0%	0%	1	7%			
研究所博士班	1		0%																													
<b>應用經濟學系</b>	<b>48</b>	<b>32</b>	<b>67%</b>	<b>30</b>	<b>94%</b>	<b>26</b>	<b>81%</b>	<b>4</b>	<b>13%</b>	<b>0%</b>	<b>0%</b>	<b>0%</b>	<b>0%</b>	<b>0%</b>	<b>0%</b>	<b>0%</b>	<b>0%</b>	<b>0%</b>	<b>0%</b>	<b>2</b>	<b>6%</b>	<b>0%</b>	<b>0%</b>	<b>0%</b>	<b>0%</b>	<b>0%</b>	<b>0%</b>	<b>0%</b>	<b>0%</b>			

學院/系所/學制	畢業人數		追蹤人數		就業人數		就業率		企業		政府部門		學校		就業 非營利機構		創業		自由工作者		其他型態 工作		進修中		服役		非就業 準備考試		找工作		家管		其他		
	人數	數	數	率	數	率	人數	比例	人數	比例	人數	比例	人數	比例	人數	比例	人數	比例	人數	比例	人數	比例	人數	比例	人數	比例	人數	比例	人數	比例	人數	比例	人數	比例	
學士班	44	28	64%	26	93%	23	82%	3	11%	0%	0%	0%	0%	0%	0%	0%	0%	0%	0%	0%	0%	0%	2	7%	0%	0%	0%	0%	0%	0%	0%	0%	0%		
研究所碩士班	4	4	100%	4	100%	3	75%	1	25%	0%	0%	0%	0%	0%	0%	0%	0%	0%	0%	0%	0%	0%	0%	0%	0%	0%	0%	0%	0%	0%	0%	0%	0%		
<b>生物事業管理學系</b>	<b>99</b>	<b>62</b>	<b>63%</b>	<b>55</b>	<b>89%</b>	<b>43</b>	<b>69%</b>	<b>7</b>	<b>11%</b>	<b>3</b>	<b>5%</b>	<b>1</b>	<b>2%</b>	<b>0%</b>	<b>1</b>	<b>2%</b>	<b>0%</b>	<b>1</b>	<b>2%</b>	<b>0%</b>	<b>0%</b>	<b>0%</b>	<b>2</b>	<b>3%</b>	<b>0%</b>	<b>0%</b>	<b>0%</b>	<b>0%</b>	<b>2</b>	<b>3%</b>	<b>3</b>	<b>5%</b>	<b>0%</b>		
學士班	46	32	70%	29	91%	22	69%	5	16%	2	6%	0%	0%	0%	0%	0%	0%	0%	0%	0%	0%	2	6%	0%	0%	1	3%	0%	0%	0%	0%	0%			
進修學士班	45	22	49%	18	82%	13	59%	2	9%	1	5%	1	5%	0%	1	5%	0%	1	5%	0%	0%	0%	0%	0%	0%	0%	0%	1	5%	3	14%	0%	0%		
研究所碩士班	8	8	100%	8	100%	8	100%	0%	0%	0%	0%	0%	0%	0%	0%	0%	0%	0%	0%	0%	0%	0%	0%	0%	0%	0%	0%	0%	0%	0%	0%	0%	0%		
<b>資訊管理學系</b>	<b>56</b>	<b>30</b>	<b>54%</b>	<b>28</b>	<b>93%</b>	<b>23</b>	<b>77%</b>	<b>1</b>	<b>3%</b>	<b>3</b>	<b>10%</b>	<b>1</b>	<b>3%</b>	<b>0%</b>	<b>0%</b>	<b>0%</b>	<b>0%</b>	<b>0%</b>	<b>0%</b>	<b>0%</b>	<b>0%</b>	<b>2</b>	<b>7%</b>	<b>0%</b>	<b>0%</b>	<b>0%</b>	<b>0%</b>	<b>0%</b>	<b>0%</b>	<b>0%</b>	<b>0%</b>	<b>0%</b>	<b>0%</b>		
學士班	47	25	53%	23	92%	20	80%	1	4%	1	4%	1	4%	0%	0%	0%	0%	0%	0%	0%	0%	2	8%	0%	0%	0%	0%	0%	0%	0%	0%	0%	0%		
研究所碩士班	9	5	56%	5	100%	3	60%	0%	0%	2	40%	0%	0%	0%	0%	0%	0%	0%	0%	0%	0%	0%	0%	0%	0%	0%	0%	0%	0%	0%	0%	0%	0%		
<b>財務金融學系</b>	<b>75</b>	<b>54</b>	<b>72%</b>	<b>48</b>	<b>89%</b>	<b>33</b>	<b>61%</b>	<b>9</b>	<b>17%</b>	<b>0%</b>	<b>1</b>	<b>2%</b>	<b>4</b>	<b>7%</b>	<b>0%</b>	<b>1</b>	<b>2%</b>	<b>1</b>	<b>2%</b>	<b>0%</b>	<b>0%</b>	<b>1</b>	<b>2%</b>	<b>0%</b>	<b>0%</b>	<b>0%</b>	<b>0%</b>	<b>3</b>	<b>6%</b>	<b>1</b>	<b>2%</b>	<b>0%</b>	<b>1</b>	<b>2%</b>	
學士班	46	36	78%	31	86%	23	64%	5	14%	0%	1	3%	2	6%	0%	0%	0%	1	3%	0%	0%	1	3%	0%	3	8%	1	3%	0%	0%	0%	0%	0%		
進修學士班	29	18	62%	17	94%	10	56%	4	22%	0%	0%	2	11%	0%	1	6%	0%	1	6%	0%	0%	0%	0%	0%	0%	0%	0%	0%	0%	0%	1	6%	0%		
<b>行銷與觀光管理學系</b>	<b>76</b>	<b>47</b>	<b>62%</b>	<b>40</b>	<b>85%</b>	<b>26</b>	<b>55%</b>	<b>1</b>	<b>2%</b>	<b>8</b>	<b>17%</b>	<b>1</b>	<b>2%</b>	<b>3</b>	<b>6%</b>	<b>1</b>	<b>2%</b>	<b>0%</b>	<b>0%</b>	<b>0%</b>	<b>0%</b>	<b>1</b>	<b>2%</b>	<b>0%</b>	<b>0%</b>	<b>0%</b>	<b>0%</b>	<b>2</b>	<b>4%</b>	<b>1</b>	<b>2%</b>	<b>1</b>	<b>2%</b>	<b>2</b>	<b>4%</b>
學士班	41	23	56%	19	83%	18	78%	0%	0%	1	4%	0%	0%	0%	0%	0%	0%	0%	0%	0%	0%	0%	0%	0%	2	9%	1	4%	0%	0%	1	4%	0%		
研究所碩士班	33	22	67%	19	86%	8	36%	1	5%	5	23%	1	5%	3	14%	1	5%	0%	1	5%	0%	1	5%	0%	0%	0%	0%	0%	1	5%	1	5%	0%		
研究所博士班	2	2	100%	2	100%	0%	0%	0%	0%	2	100%	0%	0%	0%	0%	0%	0%	0%	0%	0%	0%	0%	0%	0%	0%	0%	0%	0%	0%	0%	0%	0%	0%		
<b>管理學院碩士在職專班</b>	<b>107</b>	<b>35</b>	<b>33%</b>	<b>33</b>	<b>94%</b>	<b>26</b>	<b>74%</b>	<b>3</b>	<b>9%</b>	<b>2</b>	<b>6%</b>	<b>0%</b>	<b>1</b>	<b>3%</b>	<b>1</b>	<b>3%</b>	<b>0%</b>	<b>0%</b>	<b>0%</b>	<b>0%</b>	<b>0%</b>	<b>0%</b>	<b>0%</b>	<b>0%</b>	<b>0%</b>	<b>0%</b>	<b>0%</b>	<b>0%</b>	<b>0%</b>	<b>0%</b>	<b>2</b>	<b>6%</b>	<b>0%</b>		
進修碩士班	107	35	33%	33	94%	26	74%	3	9%	2	6%	0%	1	3%	1	3%	0%	0%	0%	0%	0%	0%	0%	0%	0%	0%	0%	0%	0%	2	6%	0%	0%		
<b>農學院</b>	<b>481</b>	<b>233</b>	<b>48%</b>	<b>204</b>	<b>88%</b>	<b>111</b>	<b>48%</b>	<b>51</b>	<b>22%</b>	<b>19</b>	<b>8%</b>	<b>5</b>	<b>2%</b>	<b>10</b>	<b>4%</b>	<b>3</b>	<b>1%</b>	<b>5</b>	<b>2%</b>	<b>0%</b>	<b>0%</b>	<b>8</b>	<b>3%</b>	<b>1</b>	<b>0%</b>	<b>8</b>	<b>3%</b>	<b>6</b>	<b>3%</b>	<b>4</b>	<b>2%</b>	<b>2</b>	<b>1%</b>		

學院/系所/學制	畢業人數	追蹤人數	追蹤率	就業人數	就業率	就業										非就業															
						企業		政府部門		學校		非營利機構		創業		自由工作者		其他型態工作		進修中		服役		準備考試		找工作		家管		其他	
						人數	比例	人數	比例	人數	比例	人數	比例	人數	比例	人數	比例	人數	比例	人數	比例	人數	比例	人數	比例	人數	比例	人數	比例	人數	比例
<b>農藝學系</b>	<b>65</b>	<b>27</b>	<b>42%</b>	<b>25</b>	<b>93%</b>	<b>5</b>	<b>19%</b>	<b>19</b>	<b>70%</b>	<b>1</b>	<b>4%</b>	<b>0%</b>	<b>0%</b>	<b>0%</b>	<b>0%</b>	<b>0%</b>	<b>0%</b>	<b>1</b>	<b>4%</b>	<b>0%</b>	<b>1</b>	<b>4%</b>	<b>0%</b>	<b>0%</b>	<b>0%</b>	<b>0%</b>	<b>0%</b>				
學士班	49	22	45%	20	91%	3	14%	17	77%	0	0%	0	0%	0	0%	0	0%	1	5%	0	1	5%	0	0%	0	0%	0				
研究所碩士班	8	2	25%	2	100%	1	50%	1	50%	0	0%	0	0%	0	0%	0	0%	0	0%	0	0	0%	0	0%	0	0%	0				
進修碩士班	8	3	38%	3	100%	1	33%	1	33%	1	33%	0	0%	0	0%	0	0%	0	0%	0	0	0%	0	0%	0	0%	0				
<b>園藝學系</b>	<b>99</b>	<b>60</b>	<b>61%</b>	<b>50</b>	<b>83%</b>	<b>24</b>	<b>40%</b>	<b>11</b>	<b>18%</b>	<b>7</b>	<b>12%</b>	<b>2</b>	<b>3%</b>	<b>6</b>	<b>10%</b>	<b>0%</b>	<b>0%</b>	<b>2</b>	<b>3%</b>	<b>1</b>	<b>2%</b>	<b>3</b>	<b>5%</b>	<b>1</b>	<b>2%</b>	<b>3</b>	<b>5%</b>	<b>0%</b>			
學士班	51	30	59%	25	83%	10	33%	7	23%	5	17%	1	3%	2	7%	0	0%	2	7%	1	3%	2	7%	0	0%	0	0%	0			
進修學士班	34	18	53%	15	83%	7	39%	2	11%	2	11%	1	6%	3	17%	0	0%	0	0%	1	6%	0	0%	2	11%	0	0%	0			
研究所碩士班	14	12	86%	10	83%	7	58%	2	17%	0	0%	1	8%	0	0%	0	0%	0	0%	0	0%	1	8%	1	8%	0	0%	0			
<b>森林暨自然資源學系</b>	<b>68</b>	<b>46</b>	<b>68%</b>	<b>42</b>	<b>91%</b>	<b>20</b>	<b>43%</b>	<b>15</b>	<b>33%</b>	<b>6</b>	<b>13%</b>	<b>1</b>	<b>2%</b>	<b>0%</b>	<b>0%</b>	<b>0%</b>	<b>0%</b>	<b>0%</b>	<b>0%</b>	<b>4</b>	<b>9%</b>	<b>0%</b>	<b>0%</b>	<b>0%</b>	<b>0%</b>	<b>0%</b>	<b>0%</b>				
學士班	46	35	76%	32	91%	15	43%	11	31%	6	17%	0	0%	0	0%	0	0%	0	0%	3	9%	0	0%	0	0%	0	0%	0			
進修學士班	8	5	63%	5	100%	4	80%	1	20%	0	0%	0	0%	0	0%	0	0%	0	0%	0	0%	0	0%	0	0%	0	0%	0			
研究所碩士班	11	4	36%	3	75%	1	25%	2	50%	0	0%	0	0%	0	0%	0	0%	0	0%	1	25%	0	0%	0	0%	0	0%	0			
進修碩士班	3	2	67%	2	100%	0	0%	1	50%	0	0%	1	50%	0	0%	0	0%	0	0%	0	0%	0	0%	0	0%	0	0%	0			
<b>木質材料與設計學系</b>	<b>78</b>	<b>29</b>	<b>37%</b>	<b>28</b>	<b>97%</b>	<b>22</b>	<b>76%</b>	<b>1</b>	<b>3%</b>	<b>1</b>	<b>3%</b>	<b>0%</b>	<b>2</b>	<b>7%</b>	<b>0%</b>	<b>2</b>	<b>7%</b>	<b>0%</b>	<b>0%</b>	<b>0%</b>	<b>0%</b>	<b>0%</b>	<b>0%</b>	<b>0%</b>	<b>0%</b>	<b>0%</b>	<b>1</b>	<b>3%</b>			
學士班	31	12	39%	11	92%	9	75%	1	8%	0	0%	0	0%	1	8%	0	0%	0	0%	0	0%	0	0%	0	0%	0	1	8%			
進修學士班	44	15	34%	15	100%	12	80%	0	0%	1	7%	0	0%	1	7%	0	0%	1	7%	0	0%	0	0%	0	0%	0	0%	0			
研究所碩士班	3	2	67%	2	100%	1	50%	0	0%	0	0%	0	0%	1	50%	0	0%	0	0%	0	0%	0	0%	0	0%	0	0%	0			
<b>動物科學系</b>	<b>79</b>	<b>32</b>	<b>41%</b>	<b>25</b>	<b>78%</b>	<b>18</b>	<b>56%</b>	<b>2</b>	<b>6%</b>	<b>0%</b>	<b>0%</b>	<b>1</b>	<b>3%</b>	<b>2</b>	<b>6%</b>	<b>0%</b>	<b>2</b>	<b>6%</b>	<b>3</b>	<b>9%</b>	<b>0%</b>	<b>0%</b>	<b>0%</b>	<b>0%</b>	<b>3</b>	<b>9%</b>	<b>1</b>	<b>3%</b>	<b>0%</b>		
學士班	39	18	46%	13	72%	8	44%	1	6%	0	0%	1	6%	1	6%	0	0%	2	11%	1	6%	0	0%	3	17%	1	6%	0%			

學院/系所/學制	畢業追蹤				就業										非就業																
	人數	數	率	數	率	企業		政府部門		學校		非營利機構		創業	自由工作者	其他型態工作	進修中	服役	準備考試	找工作	家管	其他									
						人數	比例	人數	比例	人數	比例	人數	比例	人數	比例	人數	比例	人數	比例	人數	比例	人數	比例								
進修學士班	27	9	33%	8	89%	7	78%	0%	0%	0%	0%	1	11%	0%	0%	0%	1	11%	0%	0%	0%	0%	0%								
研究所碩士班	13	5	38%	4	80%	3	60%	1	20%	0%	0%	0%	0%	0%	0%	0%	1	20%	0%	0%	0%	0%	0%								
<b>生物農業科技學系</b>	<b>49</b>	<b>12</b>	<b>24%</b>	<b>10</b>	<b>83%</b>	<b>6</b>	<b>50%</b>	<b>1</b>	<b>8%</b>	<b>2</b>	<b>17%</b>	<b>1</b>	<b>8%</b>	<b>0%</b>	<b>0%</b>	<b>0%</b>	<b>1</b>	<b>8%</b>	<b>0%</b>	<b>0%</b>	<b>0%</b>	<b>0%</b>	<b>1</b>	<b>8%</b>							
學士班	37	10	27%	9	90%	6	60%	1	10%	1	10%	1	10%	0%	0%	0%	1	10%	0%	0%	0%	0%	0%								
研究所碩士班	12	2	17%	1	50%	0%	0%	0%	0%	1	50%	0%	0%	0%	0%	0%	0%	0%	0%	0%	0%	0%	1	50%							
<b>景觀學系</b>	<b>39</b>	<b>25</b>	<b>64%</b>	<b>22</b>	<b>88%</b>	<b>14</b>	<b>56%</b>	<b>2</b>	<b>8%</b>	<b>2</b>	<b>8%</b>	<b>0%</b>	<b>0%</b>	<b>3</b>	<b>12%</b>	<b>1</b>	<b>4%</b>	<b>1</b>	<b>4%</b>	<b>0%</b>	<b>0%</b>	<b>2</b>	<b>8%</b>	<b>0%</b>	<b>0%</b>						
學士班	39	25	64%	22	88%	14	56%	2	8%	2	8%	0%	0%	3	12%	1	4%	1	4%	0%	0%	2	8%	0%	0%						
<b>農業科學博士學位課程</b>	<b>4</b>	<b>2</b>	<b>50%</b>	<b>2</b>	<b>100%</b>	<b>2</b>	<b>100%</b>	<b>0%</b>	<b>0%</b>	<b>0%</b>	<b>0%</b>	<b>0%</b>	<b>0%</b>	<b>0%</b>	<b>0%</b>	<b>0%</b>	<b>0%</b>	<b>0%</b>	<b>0%</b>	<b>0%</b>	<b>0%</b>	<b>0%</b>	<b>0%</b>	<b>0%</b>							
研究所博士班	4	2	50%	2	100%	2	100%	0%	0%	0%	0%	0%	0%	0%	0%	0%	0%	0%	0%	0%	0%	0%	0%	0%							
<b>理工學院</b>	<b>555</b>	<b>236</b>	<b>43%</b>	<b>214</b>	<b>91%</b>	<b>165</b>	<b>70%</b>	<b>22</b>	<b>9%</b>	<b>10</b>	<b>4%</b>	<b>7</b>	<b>3%</b>	<b>4</b>	<b>2%</b>	<b>4</b>	<b>2%</b>	<b>2</b>	<b>1%</b>	<b>7</b>	<b>3%</b>	<b>3</b>	<b>1%</b>	<b>4</b>	<b>2%</b>	<b>5</b>	<b>2%</b>	<b>2</b>	<b>1%</b>	<b>1</b>	<b>0%</b>
<b>電子物理學系</b>	<b>55</b>	<b>17</b>	<b>31%</b>	<b>16</b>	<b>94%</b>	<b>15</b>	<b>88%</b>	<b>0%</b>	<b>0%</b>	<b>0%</b>	<b>0%</b>	<b>0%</b>	<b>0%</b>	<b>0%</b>	<b>0%</b>	<b>1</b>	<b>6%</b>	<b>1</b>	<b>6%</b>	<b>0%</b>	<b>0%</b>	<b>0%</b>	<b>0%</b>	<b>0%</b>	<b>0%</b>						
學士班	34	8	24%	8	100%	7	88%	0%	0%	0%	0%	0%	0%	0%	0%	1	13%	0%	0%	0%	0%	0%	0%	0%							
研究所碩士班	21	9	43%	8	89%	8	89%	0%	0%	0%	0%	0%	0%	0%	0%	0%	1	11%	0%	0%	0%	0%	0%	0%							
<b>應用化學系</b>	<b>65</b>	<b>24</b>	<b>37%</b>	<b>21</b>	<b>88%</b>	<b>17</b>	<b>71%</b>	<b>0%</b>	<b>0%</b>	<b>3</b>	<b>13%</b>	<b>0%</b>	<b>0%</b>	<b>1</b>	<b>4%</b>	<b>0%</b>	<b>2</b>	<b>8%</b>	<b>0%</b>	<b>0%</b>	<b>0%</b>	<b>0%</b>	<b>1</b>	<b>4%</b>	<b>0%</b>						
學士班	40	16	40%	13	81%	10	63%	0%	0%	2	13%	0%	0%	1	6%	0%	2	13%	0%	0%	0%	0%	1	6%	0%						
研究所碩士班	25	8	32%	8	100%	7	88%	0%	0%	1	13%	0%	0%	0%	0%	0%	0%	0%	0%	0%	0%	0%	0%	0%							
<b>應用數學系</b>	<b>35</b>	<b>33</b>	<b>94%</b>	<b>30</b>	<b>91%</b>	<b>24</b>	<b>73%</b>	<b>2</b>	<b>6%</b>	<b>4</b>	<b>12%</b>	<b>0%</b>	<b>0%</b>	<b>0%</b>	<b>0%</b>	<b>0%</b>	<b>2</b>	<b>6%</b>	<b>0%</b>	<b>0%</b>	<b>0%</b>	<b>1</b>	<b>3%</b>	<b>0%</b>	<b>0%</b>						
學士班	27	25	93%	22	88%	18	72%	2	8%	2	8%	0%	0%	0%	0%	0%	2	8%	0%	0%	0%	1	4%	0%	0%						
研究所碩士班	8	8	100%	8	100%	6	75%	0%	0%	2	25%	0%	0%	0%	0%	0%	0%	0%	0%	0%	0%	0%	0%	0%							



學院/系所/學制	畢業人數	追蹤人數	追蹤率	就業人數	就業率	就業										非就業															
						企業		政府部門		學校		非營利機構		創業		自由工作者		其他型態工作		進修中		服役		準備考試		找工作		家管		其他	
						人數	比例	人數	比例	人數	比例	人數	比例	人數	比例	人數	比例	人數	比例	人數	比例	人數	比例	人數	比例	人數	比例	人數	比例	人數	比例
<b>資訊工程學系</b>	<b>101</b>	<b>46</b>	<b>46%</b>	<b>44</b>	<b>96%</b>	<b>36</b>	<b>78%</b>	<b>2</b>	<b>4%</b>	<b>3</b>	<b>7%</b>	<b>2</b>	<b>4%</b>	<b>0%</b>	<b>0%</b>	<b>1</b>	<b>2%</b>	<b>0%</b>	<b>0%</b>	<b>0%</b>	<b>0%</b>	<b>1</b>	<b>2%</b>	<b>0%</b>	<b>1</b>	<b>2%</b>					
學士班	42	17	40%	17	100%	16	94%	1	6%	0	0%	0	0%	0	0%	0	0%	0	0%	0	0%	0	0%	0	0%	0	0%				
進修學士班	30	17	57%	15	88%	9	53%	1	6%	2	12%	2	12%	0	0%	1	6%	0	0%	0	0%	1	6%	0	0%	1	6%				
研究所碩士班	27	10	37%	10	100%	10	100%	0	0%	0	0%	0	0%	0	0%	0	0%	0	0%	0	0%	0	0%	0	0%	0	0%				
研究所博士班	2	2	100%	2	100%	1	50%	0	0%	1	50%	0	0%	0	0%	0	0%	0	0%	0	0%	0	0%	0	0%	0	0%				
<b>生物機電工程學系</b>	<b>96</b>	<b>48</b>	<b>50%</b>	<b>44</b>	<b>92%</b>	<b>37</b>	<b>77%</b>	<b>3</b>	<b>6%</b>	<b>3</b>	<b>6%</b>	<b>1</b>	<b>2%</b>	<b>0%</b>	<b>0%</b>	<b>0%</b>	<b>0%</b>	<b>0%</b>	<b>2</b>	<b>4%</b>	<b>0%</b>	<b>2</b>	<b>4%</b>	<b>0%</b>	<b>2</b>	<b>4%</b>					
學士班	45	23	51%	19	83%	16	70%	2	9%	1	4%	0	0%	0	0%	0	0%	0	2	9%	0	2	9%	0	0%	0	0%				
進修學士班	36	17	47%	17	100%	14	82%	0	0%	2	12%	1	6%	0	0%	0	0%	0	0	0%	0	0	0%	0	0%	0	0%				
研究所碩士班	15	8	53%	8	100%	7	88%	1	13%	0	0%	0	0%	0	0%	0	0%	0	0	0%	0	0%	0	0%	0	0%					
<b>土木與水資源工程學系</b>	<b>122</b>	<b>44</b>	<b>36%</b>	<b>39</b>	<b>89%</b>	<b>18</b>	<b>41%</b>	<b>14</b>	<b>32%</b>	<b>0%</b>	<b>0%</b>	<b>4</b>	<b>9%</b>	<b>3</b>	<b>7%</b>	<b>0%</b>	<b>1</b>	<b>2%</b>	<b>1</b>	<b>2%</b>	<b>2</b>	<b>5%</b>	<b>0%</b>	<b>1</b>	<b>2%</b>	<b>0%</b>					
學士班	71	26	37%	22	85%	10	38%	7	27%	0	0%	2	8%	3	12%	0	1	4%	1	4%	2	8%	0	0%	0	0%					
進修學士班	26	11	42%	10	91%	6	55%	2	18%	0	0%	2	18%	0	0%	0	0	0%	0	0%	0	0%	0	0%	1	9%					
研究所碩士班	9	1	11%	1	100%	1	100%	0	0%	0	0%	0	0%	0	0%	0	0	0%	0	0%	0	0%	0	0%	0	0%					
進修碩士班	16	6	38%	6	100%	1	17%	5	83%	0	0%	0	0%	0	0%	0	0	0%	0	0%	0	0%	0	0%	0	0%					
<b>電機工程學系</b>	<b>48</b>	<b>16</b>	<b>33%</b>	<b>12</b>	<b>75%</b>	<b>11</b>	<b>69%</b>	<b>1</b>	<b>6%</b>	<b>0%</b>	<b>0%</b>	<b>0%</b>	<b>0%</b>	<b>0%</b>	<b>0%</b>	<b>1</b>	<b>6%</b>	<b>0%</b>	<b>2</b>	<b>13%</b>	<b>1</b>	<b>6%</b>	<b>0%</b>	<b>0%</b>	<b>0%</b>	<b>0%</b>					
學士班	42	14	33%	10	71%	9	64%	1	7%	0	0%	0	0%	0	0%	1	7%	0	2	14%	1	7%	0	0%	0	0%					
研究所碩士班	6	2	33%	2	100%	2	100%	0	0%	0	0%	0	0%	0	0%	0	0%	0	0	0%	0	0%	0	0%	0	0%					
<b>機械與能源工程學系</b>	<b>33</b>	<b>8</b>	<b>24%</b>	<b>8</b>	<b>100%</b>	<b>7</b>	<b>88%</b>	<b>0%</b>	<b>0%</b>	<b>1</b>	<b>13%</b>	<b>0%</b>	<b>0%</b>	<b>0%</b>	<b>0%</b>	<b>0%</b>	<b>0%</b>	<b>0%</b>	<b>0%</b>	<b>0%</b>	<b>0%</b>	<b>0%</b>	<b>0%</b>	<b>0%</b>	<b>0%</b>	<b>0%</b>					
學士班	33	8	24%	8	100%	7	88%	0	0%	1	13%	0	0%	0	0%	0	0%	0	0	0%	0	0%	0	0%	0	0%					

學院/系所/學制	畢業人數		追蹤人數		就業人數		就業率		企業		政府部門		學校		就業 非營利機構		創業		自由工作者		其他型態 工作		進修中		服役		非就業 準備考試		找工作		家管		其他	
	人數	數	數	率	數	率	人數	比例	人數	比例	人數	比例	人數	比例	人數	比例	人數	比例	人數	比例	人數	比例	人數	比例	人數	比例	人數	比例	人數	比例	人數	比例	人數	比例
<b>生命科學院</b>	<b>348</b>	<b>182</b>	<b>52%</b>	<b>162</b>	<b>89%</b>	<b>104</b>	<b>57%</b>	<b>26</b>	<b>14%</b>	<b>12</b>	<b>7%</b>	<b>9</b>	<b>5%</b>	<b>6</b>	<b>3%</b>	<b>4</b>	<b>2%</b>	<b>1</b>	<b>1%</b>	<b>8</b>	<b>4%</b>	<b>1</b>	<b>1%</b>	<b>5</b>	<b>3%</b>	<b>1</b>	<b>1%</b>	<b>4</b>	<b>2%</b>	<b>1</b>	<b>1%</b>			
<b>食品科學系</b>	<b>125</b>	<b>60</b>	<b>48%</b>	<b>54</b>	<b>90%</b>	<b>38</b>	<b>63%</b>	<b>7</b>	<b>12%</b>	<b>5</b>	<b>8%</b>	<b>1</b>	<b>2%</b>	<b>1</b>	<b>2%</b>	<b>2</b>	<b>3%</b>	<b>0%</b>	<b>3</b>	<b>5%</b>	<b>1</b>	<b>2%</b>	<b>2</b>	<b>3%</b>	<b>0%</b>	<b>0%</b>	<b>0%</b>	<b>0%</b>	<b>0%</b>	<b>0%</b>				
學士班	49	23	47%	20	87%	14	61%	5	22%		0%		0%		0%	1	4%		0%	1	4%	1	4%	1	4%		0%		0%		0%			
進修學士班	40	16	40%	15	94%	11	69%	2	13%		0%		0%	1	6%	1	6%		0%		0%	1	6%		0%		0%		0%		0%			
研究所碩士班	19	11	58%	10	91%	8	73%		0%	1	9%	1	9%		0%		0%		0%	1	9%		0%		0%		0%		0%		0%			
進修碩士班	14	8	57%	7	88%	5	63%		0%	2	25%		0%		0%		0%		0%	1	13%		0%		0%		0%		0%		0%			
研究所博士班	3	2	67%	2	100%		0%		0%	2	100%		0%		0%		0%		0%		0%		0%		0%		0%		0%		0%			
<b>水生生物科學系</b>	<b>57</b>	<b>29</b>	<b>51%</b>	<b>25</b>	<b>86%</b>	<b>10</b>	<b>34%</b>	<b>8</b>	<b>28%</b>	<b>3</b>	<b>10%</b>	<b>2</b>	<b>7%</b>	<b>1</b>	<b>3%</b>	<b>0%</b>	<b>1</b>	<b>3%</b>	<b>2</b>	<b>7%</b>	<b>0%</b>	<b>2</b>	<b>7%</b>	<b>0%</b>	<b>2</b>	<b>7%</b>	<b>0%</b>	<b>0%</b>	<b>0%</b>	<b>0%</b>				
學士班	47	22	47%	20	91%	9	41%	6	27%	2	9%	1	5%	1	5%	0%	1	5%	1	5%	0%	1	5%		0%		0%		0%		0%			
研究所碩士班	10	7	70%	5	71%	1	14%	2	29%	1	14%	1	14%		0%		0%		1	14%		1	14%		0%		0%		0%		0%			
<b>生物資源學系</b>	<b>51</b>	<b>25</b>	<b>49%</b>	<b>24</b>	<b>96%</b>	<b>15</b>	<b>60%</b>	<b>5</b>	<b>20%</b>	<b>1</b>	<b>4%</b>	<b>1</b>	<b>4%</b>	<b>2</b>	<b>8%</b>	<b>0%</b>	<b>0%</b>	<b>0%</b>	<b>0%</b>	<b>0%</b>	<b>0%</b>	<b>0%</b>	<b>0%</b>	<b>0%</b>	<b>0%</b>	<b>0%</b>	<b>0%</b>	<b>1</b>	<b>4%</b>	<b>0%</b>	<b>0%</b>			
學士班	39	17	44%	16	94%	11	65%	2	12%		0%	1	6%	2	12%		0%		0%	0%	0%	0%	0%	0%	0%	0%	0%	1	6%		0%			
進修學士班	3	2	67%	2	100%	2	100%		0%		0%		0%		0%		0%		0%	0%	0%	0%	0%	0%	0%	0%	0%	0%	0%	0%	0%			
研究所碩士班	9	6	67%	6	100%	2	33%	3	50%	1	17%		0%		0%		0%		0%	0%	0%	0%	0%	0%	0%	0%	0%	0%	0%	0%	0%			
<b>生化科技學系</b>	<b>65</b>	<b>35</b>	<b>54%</b>	<b>27</b>	<b>77%</b>	<b>18</b>	<b>51%</b>	<b>2</b>	<b>6%</b>	<b>2</b>	<b>6%</b>	<b>1</b>	<b>3%</b>	<b>2</b>	<b>6%</b>	<b>2</b>	<b>6%</b>	<b>0%</b>	<b>3</b>	<b>9%</b>	<b>0%</b>	<b>1</b>	<b>3%</b>	<b>0%</b>	<b>3</b>	<b>9%</b>	<b>0%</b>	<b>3</b>	<b>9%</b>	<b>1</b>	<b>3%</b>			
學士班	45	24	53%	17	71%	10	42%	2	8%	2	8%	1	4%	1	4%	1	4%		2	8%		1	4%		3	13%		1	4%		4%			
研究所碩士班	20	11	55%	10	91%	8	73%		0%		0%		0%	1	9%	1	9%		1	9%		0%		0%	0%	0%		0%		0%				
<b>微生物免疫與生物 藥學系</b>	<b>50</b>	<b>33</b>	<b>66%</b>	<b>32</b>	<b>97%</b>	<b>23</b>	<b>70%</b>	<b>4</b>	<b>12%</b>	<b>1</b>	<b>3%</b>	<b>4</b>	<b>12%</b>	<b>0%</b>	<b>0%</b>	<b>0%</b>	<b>0%</b>	<b>0%</b>	<b>0%</b>	<b>0%</b>	<b>0%</b>	<b>0%</b>	<b>0%</b>	<b>0%</b>	<b>0%</b>	<b>0%</b>	<b>1</b>	<b>3%</b>	<b>0%</b>	<b>0%</b>				
學士班	41	26	63%	26	100%	20	77%	4	15%	1	4%	1	4%		0%		0%		0%	0%	0%	0%	0%	0%	0%	0%	0%	0%	0%	0%	0%			

學院/系所/學制	畢業		追蹤		就業		就業		就業										非就業												
	人數	數	率	數	率	企業	政府部門	學校	非營利機構	創業	自由工作者	其他型態工作	進修中	服役	準備考試	找工作	家管	其他	人數	比例	人數	比例	人數	比例	人數	比例					
						人數	比例	人數	比例	人數	比例	人數	比例	人數	比例	人數	比例	人數	比例	人數	比例	人數	比例	人數	比例	人數	比例				
研究所碩士班	9	7	78%	6	86%	3	43%	0%	0%	3	43%	0%	0%	0%	0%	0%	0%	0%	0%	0%	1	14%	0%	0%							
<b>獸醫學院</b>	<b>62</b>	<b>29</b>	<b>47%</b>	<b>27</b>	<b>93%</b>	<b>23</b>	<b>79%</b>	<b>0%</b>	<b>1</b>	<b>3%</b>	<b>0%</b>	<b>2</b>	<b>7%</b>	<b>0%</b>	<b>1</b>	<b>3%</b>	<b>1</b>	<b>3%</b>	<b>0%</b>	<b>0%</b>	<b>1</b>	<b>3%</b>	<b>0%</b>	<b>0%</b>	<b>0%</b>	<b>0%</b>					
<b>獸醫學系</b>	<b>62</b>	<b>29</b>	<b>47%</b>	<b>27</b>	<b>93%</b>	<b>23</b>	<b>79%</b>	<b>0%</b>	<b>1</b>	<b>3%</b>	<b>0%</b>	<b>2</b>	<b>7%</b>	<b>0%</b>	<b>1</b>	<b>3%</b>	<b>1</b>	<b>3%</b>	<b>0%</b>	<b>0%</b>	<b>1</b>	<b>3%</b>	<b>0%</b>	<b>0%</b>	<b>0%</b>	<b>0%</b>					
學士班	44	18	41%	16	89%	15	83%	0%	1	6%	0%	0%	0%	0%	0%	1	6%	0%	0%	0%	1	6%	0%	0%	0%	0%					
研究所碩士班	13	7	54%	7	100%	6	86%	0%	0%	0%	0%	0%	0%	1	14%	0%	0%	0%	0%	0%	0%	0%	0%	0%	0%						
進修碩士班	5	4	80%	4	100%	2	50%	0%	0%	0%	2	50%	0%	0%	0%	0%	0%	0%	0%	0%	0%	0%	0%	0%	0%						
<b>虛擬單位</b>	<b>1</b>	<b>1</b>	<b>100%</b>	<b>1</b>	<b>100%</b>	<b>0%</b>	<b>0%</b>	<b>1</b>	<b>100%</b>	<b>0%</b>	<b>0%</b>	<b>0%</b>	<b>0%</b>	<b>0%</b>	<b>0%</b>	<b>0%</b>	<b>0%</b>	<b>0%</b>	<b>0%</b>	<b>0%</b>	<b>0%</b>	<b>0%</b>	<b>0%</b>	<b>0%</b>	<b>0%</b>						
<b>公共政策研究所</b>	<b>1</b>	<b>1</b>	<b>100%</b>	<b>1</b>	<b>100%</b>	<b>0%</b>	<b>0%</b>	<b>1</b>	<b>100%</b>	<b>0%</b>	<b>0%</b>	<b>0%</b>	<b>0%</b>	<b>0%</b>	<b>0%</b>	<b>0%</b>	<b>0%</b>	<b>0%</b>	<b>0%</b>	<b>0%</b>	<b>0%</b>	<b>0%</b>	<b>0%</b>	<b>0%</b>	<b>0%</b>						
研究所碩士班	1	1	100%	1	100%	0%	0%	1	100%	0%	0%	0%	0%	0%	0%	0%	0%	0%	0%	0%	0%	0%	0%	0%	0%						
<b>總計</b>	<b>2901</b>	<b>1525</b>	<b>53%</b>	<b>1358</b>	<b>89%</b>	<b>754</b>	<b>49%</b>	<b>154</b>	<b>10%</b>	<b>328</b>	<b>22%</b>	<b>34</b>	<b>2%</b>	<b>43</b>	<b>3%</b>	<b>30</b>	<b>2%</b>	<b>15</b>	<b>1%</b>	<b>56</b>	<b>4%</b>	<b>6</b>	<b>0%</b>	<b>34</b>	<b>2%</b>	<b>25</b>	<b>2%</b>	<b>25</b>	<b>2%</b>	<b>21</b>	<b>1%</b>

附表二 103 學年度畢業後 5 年各院系畢業生之平均月收入

學院/系所/學制	就業 數	就業 率	22,000 元以 下		22,001 元至 28,000 元		28,001 元至 34,000 元		34,001 元至 40,000 元		40,001 元至 49,000 元		49,001 元至 60,000 元		60,001 元至 70,000 元		70,001 元至 80,000 元		80,001 元以 上	
			人數	比例	人數	比例	人數	比例	人數	比例	人數	比例	人數	比例	人數	比例	人數	比例	人數	比例
<b>師範學院</b>	<b>307</b>	<b>90%</b>	<b>8</b>	<b>3%</b>	<b>4</b>	<b>1%</b>	<b>15</b>	<b>5%</b>	<b>44</b>	<b>14%</b>	<b>100</b>	<b>33%</b>	<b>69</b>	<b>22%</b>	<b>36</b>	<b>12%</b>	<b>20</b>	<b>7%</b>	<b>11</b>	<b>4%</b>
<b>教育學系</b>	<b>57</b>	<b>88%</b>		<b>0%</b>	<b>1</b>	<b>2%</b>	<b>2</b>	<b>4%</b>	<b>4</b>	<b>7%</b>	<b>18</b>	<b>32%</b>	<b>14</b>	<b>25%</b>	<b>3</b>	<b>5%</b>	<b>9</b>	<b>16%</b>	<b>6</b>	<b>11%</b>
學士班	26	87%		0%		0%	2	8%	4	15%	14	54%	6	23%		0%		0%		0%
研究所碩士班	11	85%		0%	1	9%		0%		0%	4	36%	5	45%		0%	1	9%		0%
進修碩士班	10	91%		0%		0%		0%		0%		0%	3	30%	3	30%	3	30%	1	10%
研究所博士班	10	91%		0%		0%		0%		0%		0%		0%		0%	5	50%	5	50%
<b>輔導與諮商學系</b>	<b>55</b>	<b>87%</b>	<b>4</b>	<b>7%</b>		<b>0%</b>	<b>2</b>	<b>4%</b>	<b>7</b>	<b>13%</b>	<b>23</b>	<b>42%</b>	<b>9</b>	<b>16%</b>	<b>5</b>	<b>9%</b>	<b>2</b>	<b>4%</b>	<b>3</b>	<b>5%</b>
學士班	27	84%	3	11%		0%	2	7%	5	19%	13	48%	2	7%	2	7%		0%		0%
研究所碩士班	14	88%		0%		0%		0%		0%	7	50%	6	43%		0%		0%	1	7%
進修碩士班	14	93%	1	7%		0%		0%	2	14%	3	21%	1	7%	3	21%	2	14%	2	14%
<b>體育與健康休閒學系</b>	<b>65</b>	<b>92%</b>	<b>2</b>	<b>3%</b>	<b>2</b>	<b>3%</b>	<b>7</b>	<b>11%</b>	<b>17</b>	<b>26%</b>	<b>8</b>	<b>12%</b>	<b>11</b>	<b>17%</b>	<b>14</b>	<b>22%</b>	<b>2</b>	<b>3%</b>	<b>2</b>	<b>3%</b>
學士班	23	88%	1	4%		0%	3	13%	6	26%	2	9%	7	30%	3	13%		0%	1	4%
進修學士班	20	95%	1	5%	2	10%	3	15%	6	30%	5	25%	2	10%	1	5%		0%		0%
研究所碩士班	9	100%		0%		0%	1	11%	4	44%	1	11%		0%	2	22%		0%	1	11%
進修碩士班	13	87%		0%		0%		0%	1	8%		0%	2	15%	8	62%	2	15%		0%
<b>特殊教育學系</b>	<b>18</b>	<b>86%</b>		<b>0%</b>		<b>0%</b>	<b>1</b>	<b>6%</b>	<b>1</b>	<b>6%</b>	<b>3</b>	<b>17%</b>	<b>7</b>	<b>39%</b>	<b>3</b>	<b>17%</b>	<b>3</b>	<b>17%</b>		<b>0%</b>
學士班	7	70%		0%		0%		0%	1	14%	3	43%	3	43%		0%		0%		0%
研究所碩士班	11	100%		0%		0%	1	9%		0%		0%	4	36%	3	27%	3	27%		0%
<b>幼兒教育學系</b>	<b>35</b>	<b>92%</b>		<b>0%</b>		<b>0%</b>	<b>1</b>	<b>3%</b>	<b>7</b>	<b>20%</b>	<b>13</b>	<b>37%</b>	<b>8</b>	<b>23%</b>	<b>4</b>	<b>11%</b>	<b>2</b>	<b>6%</b>		<b>0%</b>
學士班	20	91%		0%		0%	1	5%	4	20%	10	50%	4	20%	1	5%		0%		0%

學院/系所/學制	就業 數	就業 率	22,000 元以下		22,001 元至 28,000 元		28,001 元至 34,000 元		34,001 元至 40,000 元		40,001 元至 49,000 元		49,001 元至 60,000 元		60,001 元至 70,000 元		70,001 元至 80,000 元		80,001 元以上		
			人數	比例	人數	比例	人數	比例	人數	比例	人數	比例	人數	比例	人數	比例	人數	比例	人數	比例	
研究所碩士班	5	83%		0%		0%		2	40%		0%		3	60%		0%		0%		0%	
進修碩士班	10	100%		0%		0%		1	10%		3	30%		1	10%		3	30%		2	20%
<b>數位學習設計與 管理學系</b>	<b>31</b>	<b>89%</b>	<b>1</b>	<b>3%</b>	<b>1</b>	<b>3%</b>	<b>2</b>	<b>6%</b>	<b>6</b>	<b>19%</b>	<b>8</b>	<b>26%</b>	<b>10</b>	<b>32%</b>	<b>2</b>	<b>6%</b>	<b>1</b>	<b>3%</b>		<b>0%</b>	
學士班	25	89%	1	4%	1	4%	2	8%	5	20%	7	28%	8	32%	1	4%				0%	
研究所碩士班	6	86%		0%		0%		0%	1	17%	1	17%	2	33%	1	17%	1	17%		1	17%
<b>教育行政與政策 發展研究所</b>	<b>33</b>	<b>100%</b>		<b>0%</b>		<b>0%</b>		<b>0%</b>		<b>0%</b>	<b>27</b>	<b>82%</b>	<b>1</b>	<b>3%</b>	<b>4</b>	<b>12%</b>	<b>1</b>	<b>3%</b>		<b>0%</b>	
研究所碩士班	20	100%		0%		0%		0%		0%	18	90%	1	5%	1	5%				0%	
進修碩士班	13	100%		0%		0%		0%		0%	9	69%		0%	3	23%	1	8%		0%	
<b>數理教育研究所</b>	<b>13</b>	<b>93%</b>	<b>1</b>	<b>8%</b>		<b>0%</b>		<b>0%</b>	<b>2</b>	<b>15%</b>		<b>0%</b>	<b>9</b>	<b>69%</b>	<b>1</b>	<b>8%</b>				<b>0%</b>	
研究所碩士班	13	93%	1	8%		0%		0%	2	15%		0%	9	69%	1	8%				0%	
<b>人文藝術學院</b>	<b>151</b>	<b>83%</b>	<b>2</b>	<b>1%</b>	<b>14</b>	<b>9%</b>	<b>29</b>	<b>19%</b>	<b>31</b>	<b>21%</b>	<b>32</b>	<b>21%</b>	<b>22</b>	<b>15%</b>	<b>12</b>	<b>8%</b>	<b>4</b>	<b>3%</b>	<b>5</b>	<b>3%</b>	
<b>中國文學系</b>	<b>25</b>	<b>78%</b>	<b>1</b>	<b>4%</b>	<b>1</b>	<b>4%</b>	<b>2</b>	<b>8%</b>	<b>1</b>	<b>4%</b>	<b>7</b>	<b>28%</b>	<b>6</b>	<b>24%</b>	<b>3</b>	<b>12%</b>	<b>2</b>	<b>8%</b>	<b>2</b>	<b>8%</b>	
學士班	13	68%		0%	1	8%	2	15%		0%	4	31%	4	31%	1	8%			1	8%	
研究所碩士班	9	90%	1	11%		0%		0%	1	11%	3	33%	1	11%	1	11%	1	11%	1	11%	
進修碩士班	3	100%		0%		0%		0%		0%		0%	1	33%	1	33%	1	33%		0%	
<b>視覺藝術學系</b>	<b>20</b>	<b>77%</b>	<b>1</b>	<b>5%</b>	<b>1</b>	<b>5%</b>	<b>4</b>	<b>20%</b>	<b>7</b>	<b>35%</b>	<b>5</b>	<b>25%</b>	<b>1</b>	<b>5%</b>	<b>1</b>	<b>5%</b>				<b>0%</b>	
學士班	19	90%	1	5%	1	5%	4	21%	7	37%	5	26%	1	5%		0%				0%	
研究所碩士班	1	25%		0%		0%		0%		0%		0%		0%	1	100%				0%	
<b>應用歷史學系</b>	<b>24</b>	<b>75%</b>		<b>0%</b>	<b>2</b>	<b>8%</b>	<b>8</b>	<b>33%</b>	<b>3</b>	<b>13%</b>	<b>3</b>	<b>13%</b>	<b>2</b>	<b>8%</b>	<b>4</b>	<b>17%</b>				<b>0%</b>	
學士班	20	74%		0%	2	10%	8	40%	3	15%	3	15%	2	10%	1	5%			1	5%	
研究所碩士班	2	100%		0%		0%		0%		0%		0%		0%	2	100%				0%	

學院/系所/學制	就業 數	就業 率	22,000 元以下		22,001 元至 28,000 元		28,001 元至 34,000 元		34,001 元至 40,000 元		40,001 元至 49,000 元		49,001 元至 60,000 元		60,001 元至 70,000 元		70,001 元至 80,000 元		80,001 元以上	
			人數	比例	人數	比例	人數	比例	人數	比例	人數	比例	人數	比例	人數	比例	人數	比例	人數	比例
進修碩士班	2	67%		0%		0%		0%		0%		0%	1	50%		0%	1	50%		
<b>外國語言學系</b>	<b>52</b>	<b>90%</b>	<b>0%</b>	<b>1</b>	<b>2%</b>	<b>8</b>	<b>15%</b>	<b>15</b>	<b>29%</b>	<b>15</b>	<b>29%</b>	<b>9</b>	<b>17%</b>	<b>2</b>	<b>4%</b>	<b>2</b>	<b>4%</b>		<b>0%</b>	
學士班	45	88%	0%	1	2%	7	16%	12	27%	14	31%	7	16%	2	4%	2	4%		0%	
研究所碩士班	7	100%	0%		0%	1	14%	3	43%	1	14%	2	29%		0%		0%		0%	
<b>音樂學系</b>	<b>30</b>	<b>86%</b>	<b>0%</b>	<b>9</b>	<b>30%</b>	<b>7</b>	<b>23%</b>	<b>5</b>	<b>17%</b>	<b>2</b>	<b>7%</b>	<b>4</b>	<b>13%</b>	<b>2</b>	<b>7%</b>		<b>0%</b>	<b>1</b>	<b>3%</b>	
學士班	26	84%	0%	8	31%	7	27%	5	19%	2	8%	2	8%	1	4%		0%	1	4%	
研究所碩士班	4	100%	0%	1	25%		0%		0%		0%	2	50%	1	25%		0%		0%	
<b>管理學院</b>	<b>292</b>	<b>91%</b>	<b>4</b>	<b>1%</b>	<b>10</b>	<b>3%</b>	<b>50</b>	<b>17%</b>	<b>53</b>	<b>18%</b>	<b>69</b>	<b>24%</b>	<b>56</b>	<b>19%</b>	<b>18</b>	<b>6%</b>	<b>7</b>	<b>2%</b>	<b>25</b>	<b>9%</b>
<b>企業管理學系</b>	<b>58</b>	<b>95%</b>	<b>0%</b>	<b>3</b>	<b>5%</b>	<b>14</b>	<b>24%</b>	<b>14</b>	<b>24%</b>	<b>13</b>	<b>22%</b>	<b>10</b>	<b>17%</b>	<b>3</b>	<b>5%</b>		<b>0%</b>	<b>1</b>	<b>2%</b>	
學士班	33	97%	0%	2	6%	5	15%	9	27%	9	27%	6	18%	2	6%		0%		0%	
進修學士班	11	92%	0%		0%	5	45%	3	27%	1	9%	2	18%		0%		0%		0%	
研究所碩士班	14	93%	0%	1	7%	4	29%	2	14%	3	21%	2	14%	1	7%		0%	1	7%	
<b>應用經濟學系</b>	<b>30</b>	<b>94%</b>	<b>0%</b>	<b>0%</b>	<b>6</b>	<b>20%</b>	<b>5</b>	<b>17%</b>	<b>6</b>	<b>20%</b>	<b>6</b>	<b>20%</b>	<b>3</b>	<b>10%</b>	<b>1</b>	<b>3%</b>	<b>3</b>	<b>10%</b>		
學士班	26	93%	0%		0%	5	19%	4	15%	6	23%	5	19%	2	8%	1	4%	3	12%	
研究所碩士班	4	100%	0%		0%	1	25%	1	25%		0%	1	25%	1	25%		0%		0%	
<b>生物事業管理學系</b>	<b>55</b>	<b>89%</b>	<b>2</b>	<b>4%</b>	<b>5</b>	<b>9%</b>	<b>17</b>	<b>31%</b>	<b>8</b>	<b>15%</b>	<b>14</b>	<b>25%</b>	<b>7</b>	<b>13%</b>	<b>2</b>	<b>4%</b>		<b>0%</b>	<b>0%</b>	
學士班	29	91%	1	3%	2	7%	10	34%	5	17%	7	24%	2	7%	2	7%		0%	0%	
進修學士班	18	82%	1	6%	2	11%	5	28%	1	6%	4	22%	5	28%		0%		0%		
研究所碩士班	8	100%	0%	1	13%	2	25%	2	25%	3	38%		0%		0%		0%		0%	
<b>資訊管理學系</b>	<b>28</b>	<b>93%</b>	<b>0%</b>	<b>1</b>	<b>4%</b>	<b>2</b>	<b>7%</b>	<b>4</b>	<b>14%</b>	<b>10</b>	<b>36%</b>	<b>8</b>	<b>29%</b>	<b>1</b>	<b>4%</b>	<b>1</b>	<b>4%</b>	<b>1</b>	<b>4%</b>	
學士班	23	92%	0%	1	4%	2	9%	2	9%	10	43%	6	26%	1	4%	1	4%		0%	
研究所碩士班	5	100%	0%		0%		0%	2	40%		0%	2	40%		0%		0%	1	20%	

學院/系所/學制	就業 數	就業 率	22,000 元以下		22,001 元至 28,000 元		28,001 元至 34,000 元		34,001 元至 40,000 元		40,001 元至 49,000 元		49,001 元至 60,000 元		60,001 元至 70,000 元		70,001 元至 80,000 元		80,001 元以上	
			人數	比例	人數	比例	人數	比例	人數	比例	人數	比例	人數	比例	人數	比例	人數	比例	人數	比例
<b>財務金融學系</b>	<b>48</b>	<b>89%</b>	<b>1</b>	<b>2%</b>	<b>1</b>	<b>2%</b>	<b>5</b>	<b>10%</b>	<b>14</b>	<b>29%</b>	<b>11</b>	<b>23%</b>	<b>10</b>	<b>21%</b>	<b>1</b>	<b>2%</b>	<b>0%</b>	<b>5</b>	<b>10%</b>	
學士班	31	86%		0%	1	3%	4	13%	12	39%	8	26%	5	16%	1	3%		0%		0%
進修學士班	17	94%	1	6%		0%	1	6%	2	12%	3	18%	5	29%		0%		0%	5	29%
<b>行銷與觀光管理 學系</b>	<b>40</b>	<b>85%</b>	<b>1</b>	<b>3%</b>	<b>0%</b>	<b>0%</b>	<b>5</b>	<b>13%</b>	<b>8</b>	<b>20%</b>	<b>14</b>	<b>35%</b>	<b>5</b>	<b>13%</b>	<b>4</b>	<b>10%</b>	<b>1</b>	<b>3%</b>	<b>2</b>	<b>5%</b>
學士班	19	83%		0%		0%	2	11%	6	32%	7	37%	4	21%		0%		0%		0%
研究所碩士班	19	86%	1	5%		0%	3	16%	2	11%	7	37%	1	5%	3	16%		0%	2	11%
研究所博士班	2	100%		0%		0%		0%		0%		0%		0%	1	50%	1	50%		0%
<b>管理學院碩士在 職專班</b>	<b>33</b>	<b>94%</b>	<b>0%</b>	<b>0%</b>	<b>0%</b>	<b>0%</b>	<b>1</b>	<b>3%</b>	<b>0%</b>	<b>0%</b>	<b>1</b>	<b>3%</b>	<b>10</b>	<b>30%</b>	<b>4</b>	<b>12%</b>	<b>4</b>	<b>12%</b>	<b>13</b>	<b>39%</b>
進修碩士班	33	94%		0%		0%	1	3%		0%	1	3%	10	30%	4	12%	4	12%	13	39%
<b>農學院</b>	<b>204</b>	<b>88%</b>	<b>4</b>	<b>2%</b>	<b>10</b>	<b>5%</b>	<b>51</b>	<b>25%</b>	<b>52</b>	<b>25%</b>	<b>47</b>	<b>23%</b>	<b>25</b>	<b>12%</b>	<b>5</b>	<b>2%</b>	<b>4</b>	<b>2%</b>	<b>6</b>	<b>3%</b>
<b>農藝學系</b>	<b>25</b>	<b>93%</b>	<b>0%</b>	<b>0%</b>	<b>0%</b>	<b>0%</b>	<b>3</b>	<b>12%</b>	<b>4</b>	<b>16%</b>	<b>9</b>	<b>36%</b>	<b>6</b>	<b>24%</b>	<b>1</b>	<b>4%</b>	<b>2</b>	<b>8%</b>	<b>0%</b>	<b>0%</b>
學士班	20	91%		0%		0%	3	15%	3	15%	9	45%	4	20%		0%	1	5%		0%
研究所碩士班	2	100%		0%		0%		0%	1	50%		0%		0%		0%	1	50%		0%
進修碩士班	3	100%		0%		0%		0%		0%		0%	2	67%	1	33%		0%		0%
<b>園藝學系</b>	<b>50</b>	<b>83%</b>	<b>1</b>	<b>2%</b>	<b>3</b>	<b>6%</b>	<b>18</b>	<b>36%</b>	<b>11</b>	<b>22%</b>	<b>11</b>	<b>22%</b>	<b>4</b>	<b>8%</b>	<b>0%</b>	<b>0%</b>	<b>0%</b>	<b>0%</b>	<b>2</b>	<b>4%</b>
學士班	25	83%		0%		0%	10	40%	8	32%	5	20%	1	4%		0%		0%	1	4%
進修學士班	15	83%	1	7%	3	20%	4	27%	1	7%	5	33%		0%		0%		0%	1	7%
研究所碩士班	10	83%		0%		0%	4	40%	2	20%	1	10%	3	30%		0%		0%		0%
<b>森林暨自然資源 學系</b>	<b>42</b>	<b>91%</b>	<b>0%</b>	<b>0%</b>	<b>1</b>	<b>2%</b>	<b>13</b>	<b>31%</b>	<b>13</b>	<b>31%</b>	<b>9</b>	<b>21%</b>	<b>5</b>	<b>12%</b>	<b>1</b>	<b>2%</b>	<b>0%</b>	<b>0%</b>	<b>0%</b>	<b>0%</b>
學士班	32	91%		0%		0%	11	34%	11	34%	5	16%	5	16%		0%		0%		0%

學院/系所/學制	就業 數	就業 率	22,000 元以下		22,001 元至 28,000 元		28,001 元至 34,000 元		34,001 元至 40,000 元		40,001 元至 49,000 元		49,001 元至 60,000 元		60,001 元至 70,000 元		70,001 元至 80,000 元		80,001 元以上	
			人數	比例	人數	比例	人數	比例	人數	比例	人數	比例	人數	比例	人數	比例	人數	比例	人數	比例
進修學士班	5	100%	0%	1	20%	0%	1	20%	2	40%	0%	1	20%	0%	0%	0%	0%	0%	0%	
研究所碩士班	3	75%	0%		0%	1	33%	0%	2	67%	0%		0%	0%	0%	0%	0%	0%	0%	
進修碩士班	2	100%	0%		0%	1	50%	1	50%	0%		0%	0%	0%	0%	0%	0%	0%	0%	
<b>木質材料與設計 學系</b>	<b>28</b>	<b>97%</b>	<b>0%</b>	<b>6</b>	<b>21%</b>	<b>5</b>	<b>18%</b>	<b>6</b>	<b>21%</b>	<b>5</b>	<b>18%</b>	<b>4</b>	<b>14%</b>	<b>2</b>	<b>7%</b>	<b>0%</b>	<b>0%</b>	<b>0%</b>	<b>0%</b>	
學士班	11	92%	0%	1	9%	3	27%	3	27%	2	18%	1	9%	1	9%	0%		0%	0%	
進修學士班	15	100%	0%	5	33%	2	13%	2	13%	3	20%	2	13%	1	7%	0%		0%	0%	
研究所碩士班	2	100%	0%		0%		0%	1	50%		0%	1	50%		0%		0%	0%	0%	
<b>動物科學系</b>	<b>25</b>	<b>78%</b>	<b>0%</b>	<b>0%</b>	<b>5</b>	<b>20%</b>	<b>5</b>	<b>20%</b>	<b>7</b>	<b>28%</b>	<b>4</b>	<b>16%</b>	<b>1</b>	<b>4%</b>	<b>1</b>	<b>4%</b>	<b>2</b>	<b>8%</b>	<b>2</b>	<b>8%</b>
學士班	13	72%	0%		0%	3	23%	2	15%	4	31%	2	15%		0%	1	8%	1	8%	
進修學士班	8	89%	0%		0%	2	25%	2	25%	2	25%	1	13%		0%		0%	1	13%	
研究所碩士班	4	80%	0%		0%		0%	1	25%	1	25%	1	25%	1	25%		0%		0%	
<b>生物農業科技學 系</b>	<b>10</b>	<b>83%</b>	<b>0%</b>	<b>0%</b>	<b>0%</b>	<b>6</b>	<b>60%</b>	<b>4</b>	<b>40%</b>	<b>0%</b>	<b>0%</b>	<b>0%</b>	<b>0%</b>	<b>0%</b>	<b>0%</b>	<b>0%</b>	<b>0%</b>	<b>0%</b>	<b>0%</b>	
學士班	9	90%	0%		0%		0%	6	67%	3	33%		0%		0%		0%		0%	
研究所碩士班	1	50%	0%		0%		0%		0%	1	100%		0%		0%		0%		0%	
<b>景觀學系</b>	<b>22</b>	<b>88%</b>	<b>3</b>	<b>14%</b>	<b>0%</b>	<b>7</b>	<b>32%</b>	<b>7</b>	<b>32%</b>	<b>2</b>	<b>9%</b>	<b>1</b>	<b>5%</b>	<b>0%</b>	<b>1</b>	<b>5%</b>	<b>1</b>	<b>5%</b>	<b>1</b>	<b>5%</b>
學士班	22	88%	3	14%	0%	7	32%	7	32%	2	9%	1	5%	0%	1	5%	1	5%	1	5%
<b>農業科學博士學 位學程</b>	<b>2</b>	<b>100%</b>	<b>0%</b>	<b>0%</b>	<b>0%</b>	<b>0%</b>	<b>0%</b>	<b>0%</b>	<b>0%</b>	<b>1</b>	<b>50%</b>	<b>0%</b>	<b>0%</b>	<b>0%</b>	<b>0%</b>	<b>0%</b>	<b>1</b>	<b>50%</b>	<b>1</b>	<b>50%</b>
研究所博士班	2	100%	0%		0%		0%		0%		0%	1	50%		0%		0%	1	50%	
<b>理工學院</b>	<b>214</b>	<b>91%</b>	<b>8</b>	<b>4%</b>	<b>11</b>	<b>5%</b>	<b>23</b>	<b>11%</b>	<b>26</b>	<b>12%</b>	<b>54</b>	<b>25%</b>	<b>60</b>	<b>28%</b>	<b>12</b>	<b>6%</b>	<b>10</b>	<b>5%</b>	<b>10</b>	<b>5%</b>
電子物理學系	16	94%	2	13%	2	13%	0%	1	6%	2	13%	7	44%	2	13%	0%		0%	0%	



學院/系所/學制	就業 數	就業 率	22,000 元以下		22,001 元至 28,000 元		28,001 元至 34,000 元		34,001 元至 40,000 元		40,001 元至 49,000 元		49,001 元至 60,000 元		60,001 元至 70,000 元		70,001 元至 80,000 元		80,001 元以上	
			人數	比例	人數	比例	人數	比例	人數	比例	人數	比例	人數	比例	人數	比例	人數	比例	人數	比例
學士班	8	100%	2	25%		0%		0%		0%	1	13%	5	63%		0%		0%		0%
研究所碩士班	8	89%		0%	2	25%		0%	1	13%	1	13%	2	25%	2	25%		0%		0%
<b>應用化學系</b>	<b>21</b>	<b>88%</b>	<b>2</b>	<b>10%</b>		<b>0%</b>	<b>2</b>	<b>10%</b>	<b>4</b>	<b>19%</b>	<b>9</b>	<b>43%</b>	<b>3</b>	<b>14%</b>		<b>0%</b>		<b>0%</b>	<b>1</b>	<b>5%</b>
學士班	13	81%	2	15%		0%	1	8%	2	15%	6	46%	1	8%		0%		0%	1	8%
研究所碩士班	8	100%		0%		0%	1	13%	2	25%	3	38%	2	25%		0%		0%		0%
<b>應用數學系</b>	<b>30</b>	<b>91%</b>	<b>2</b>	<b>7%</b>	<b>2</b>	<b>7%</b>	<b>5</b>	<b>17%</b>	<b>4</b>	<b>13%</b>	<b>7</b>	<b>23%</b>	<b>7</b>	<b>23%</b>	<b>2</b>	<b>7%</b>	<b>1</b>	<b>3%</b>		<b>0%</b>
學士班	22	88%	2	9%	2	9%	4	18%	3	14%	4	18%	5	23%	1	5%	1	5%		0%
研究所碩士班	8	100%		0%		0%	1	13%	1	13%	3	38%	2	25%	1	13%		0%		0%
<b>資訊工程學系</b>	<b>44</b>	<b>96%</b>		<b>0%</b>	<b>3</b>	<b>7%</b>	<b>5</b>	<b>11%</b>	<b>5</b>	<b>11%</b>	<b>5</b>	<b>11%</b>	<b>14</b>	<b>32%</b>	<b>3</b>	<b>7%</b>	<b>5</b>	<b>11%</b>	<b>4</b>	<b>9%</b>
學士班	17	100%		0%		0%		0%	1	6%	3	18%	8	47%	2	12%	2	12%	1	6%
進修學士班	15	88%		0%	3	20%	5	33%	3	20%	1	7%	1	7%		0%	2	13%		0%
研究所碩士班	10	100%		0%		0%		0%	1	10%	1	10%	5	50%	1	10%		0%	2	20%
研究所博士班	2	100%		0%		0%		0%		0%		0%		0%		0%	1	50%	1	50%
<b>生物機電工程學系</b>	<b>44</b>	<b>92%</b>		<b>0%</b>	<b>1</b>	<b>2%</b>	<b>6</b>	<b>14%</b>	<b>7</b>	<b>16%</b>	<b>16</b>	<b>36%</b>	<b>10</b>	<b>23%</b>	<b>1</b>	<b>2%</b>	<b>2</b>	<b>5%</b>	<b>1</b>	<b>2%</b>
學士班	19	83%		0%	1	5%	4	21%	4	21%	6	32%	4	21%		0%		0%		0%
進修學士班	17	100%		0%		0%	2	12%	3	18%	8	47%	2	12%		0%	2	12%		0%
研究所碩士班	8	100%		0%		0%		0%		0%	2	25%	4	50%	1	13%		0%	1	13%
<b>土木與水資源工程學系</b>	<b>39</b>	<b>89%</b>	<b>2</b>	<b>5%</b>	<b>3</b>	<b>8%</b>	<b>4</b>	<b>10%</b>	<b>3</b>	<b>8%</b>	<b>9</b>	<b>23%</b>	<b>9</b>	<b>23%</b>	<b>3</b>	<b>8%</b>	<b>2</b>	<b>5%</b>	<b>4</b>	<b>10%</b>
學士班	22	85%	2	9%	3	14%	1	5%	1	5%	4	18%	9	41%	2	9%		0%		0%
進修學士班	10	91%		0%		0%	3	30%	1	10%	5	50%		0%		0%		0%	1	10%
研究所碩士班	1	100%		0%		0%		0%	1	100%		0%		0%		0%		0%		0%

學院/系所/學制	就業 數	就業 率	22,000 元以下		22,001 元至 28,000 元		28,001 元至 34,000 元		34,001 元至 40,000 元		40,001 元至 49,000 元		49,001 元至 60,000 元		60,001 元至 70,000 元		70,001 元至 80,000 元		80,001 元以上			
			人數	比例	人數	比例	人數	比例	人數	比例	人數	比例	人數	比例	人數	比例	人數	比例	人數	比例		
進修碩士班	6	100%		0%		0%		0%		0%		0%		0%	1	17%	2	33%	3	50%		
<b>電機工程學系</b>	<b>12</b>	<b>75%</b>	<b>0%</b>	<b>0%</b>	<b>1</b>	<b>8%</b>	<b>0%</b>	<b>0%</b>	<b>4</b>	<b>33%</b>	<b>7</b>	<b>58%</b>	<b>0%</b>	<b>0%</b>						<b>0%</b>		
學士班	10	71%	0%	0%	1	10%	0%	0%	4	40%	5	50%	0%	0%						0%		
研究所碩士班	2	100%	0%	0%		0%		0%		0%	2	100%		0%						0%		
<b>機械與能源工程學系</b>	<b>8</b>	<b>100%</b>	<b>0%</b>	<b>0%</b>	<b>0%</b>	<b>0%</b>	<b>2</b>	<b>25%</b>	<b>2</b>	<b>25%</b>	<b>3</b>	<b>38%</b>	<b>1</b>	<b>13%</b>						<b>0%</b>		
學士班	8	100%	0%	0%		0%	2	25%	2	25%	3	38%	1	13%						0%		
<b>生命科學院</b>	<b>162</b>	<b>89%</b>	<b>2</b>	<b>1%</b>	<b>14</b>	<b>9%</b>	<b>24</b>	<b>15%</b>	<b>52</b>	<b>32%</b>	<b>48</b>	<b>30%</b>	<b>14</b>	<b>9%</b>	<b>4</b>	<b>2%</b>			<b>0%</b>	<b>4</b>	<b>2%</b>	
<b>食品科學系</b>	<b>54</b>	<b>90%</b>	<b>2</b>	<b>4%</b>	<b>7</b>	<b>13%</b>	<b>12</b>	<b>22%</b>	<b>12</b>	<b>22%</b>	<b>10</b>	<b>19%</b>	<b>7</b>	<b>13%</b>	<b>2</b>	<b>4%</b>			<b>0%</b>	<b>2</b>	<b>4%</b>	
學士班	20	87%	2	10%	3	15%	3	15%	4	20%	6	30%	2	10%		0%				0%	0%	
進修學士班	15	94%		0%	4	27%	7	47%	1	7%	2	13%		0%		0%				0%	1	7%
研究所碩士班	10	91%		0%		0%	1	10%	6	60%	1	10%	1	10%		0%				0%	1	10%
進修碩士班	7	88%		0%		0%	1	14%	1	14%	1	14%	4	57%		0%				0%		0%
研究所博士班	2	100%		0%		0%		0%		0%		0%		0%	2	100%				0%		0%
<b>水生生物科學系</b>	<b>25</b>	<b>86%</b>	<b>0%</b>	<b>0%</b>	<b>1</b>	<b>4%</b>	<b>4</b>	<b>16%</b>	<b>12</b>	<b>48%</b>	<b>5</b>	<b>20%</b>	<b>1</b>	<b>4%</b>	<b>1</b>	<b>4%</b>			<b>0%</b>	<b>1</b>	<b>4%</b>	
學士班	20	91%		0%	1	5%	4	20%	9	45%	5	25%		0%	1	5%				0%		0%
研究所碩士班	5	71%		0%		0%		0%	3	60%		0%	1	20%		0%				0%	1	20%
<b>生物資源學系</b>	<b>24</b>	<b>96%</b>	<b>0%</b>	<b>0%</b>	<b>2</b>	<b>8%</b>	<b>5</b>	<b>21%</b>	<b>9</b>	<b>38%</b>	<b>6</b>	<b>25%</b>	<b>2</b>	<b>8%</b>		<b>0%</b>			<b>0%</b>	<b>0%</b>	<b>0%</b>	
學士班	16	94%		0%	2	13%	4	25%	6	38%	4	25%		0%		0%				0%		0%
進修學士班	2	100%		0%		0%	1	50%		0%		0%	1	50%		0%				0%		0%
研究所碩士班	6	100%		0%		0%		0%	3	50%	2	33%	1	17%		0%				0%		0%
<b>生化科技學系</b>	<b>27</b>	<b>77%</b>	<b>0%</b>	<b>0%</b>	<b>3</b>	<b>11%</b>	<b>0%</b>	<b>0%</b>	<b>6</b>	<b>22%</b>	<b>14</b>	<b>52%</b>	<b>3</b>	<b>11%</b>		<b>0%</b>			<b>0%</b>	<b>0%</b>	<b>1</b>	<b>4%</b>
學士班	17	71%		0%	1	6%		0%	4	24%	10	59%	2	12%		0%				0%		0%

學院/系所/學制	就業 數	就業 率	22,000 元以下		22,001 元至 28,000 元		28,001 元至 34,000 元		34,001 元至 40,000 元		40,001 元至 49,000 元		49,001 元至 60,000 元		60,001 元至 70,000 元		70,001 元至 80,000 元		80,001 元以上	
			人數	比例	人數	比例	人數	比例	人數	比例	人數	比例	人數	比例	人數	比例	人數	比例	人數	比例
研究所碩士班	10	91%		0%	2	20%		0%	2	20%	4	40%	1	10%		0%		0%	1	10%
微生物免疫與生 物藥學系	32	97%	0%	0%	1	3%	3	9%	13	41%	13	41%	1	3%	1	3%		0%		0%
學士班	26	100%		0%		0%	2	8%	12	46%	10	38%	1	4%	1	4%		0%		0%
研究所碩士班	6	86%		0%	1	17%	1	17%	1	17%	3	50%		0%		0%		0%		0%
<b>獸醫學院</b>	<b>27</b>	<b>93%</b>	<b>0%</b>	<b>0%</b>	<b>1</b>	<b>4%</b>	<b>0%</b>	<b>0%</b>	<b>1</b>	<b>4%</b>	<b>5</b>	<b>19%</b>	<b>10</b>	<b>37%</b>	<b>1</b>	<b>4%</b>	<b>1</b>	<b>4%</b>	<b>8</b>	<b>30%</b>
<b>獸醫學系</b>	<b>27</b>	<b>93%</b>	<b>0%</b>	<b>0%</b>	<b>1</b>	<b>4%</b>	<b>0%</b>	<b>0%</b>	<b>1</b>	<b>4%</b>	<b>5</b>	<b>19%</b>	<b>10</b>	<b>37%</b>	<b>1</b>	<b>4%</b>	<b>1</b>	<b>4%</b>	<b>8</b>	<b>30%</b>
學士班	16	89%		0%	1	6%		0%	1	6%	3	19%	6	38%		0%	1	6%	4	25%
研究所碩士班	7	100%		0%		0%		0%		0%	2	29%	1	14%	1	14%		0%	3	43%
進修碩士班	4	100%		0%		0%		0%		0%		0%	3	75%		0%		0%	1	25%
<b>虛擬單位</b>	<b>1</b>	<b>100%</b>	<b>0%</b>	<b>0%</b>	<b>0%</b>	<b>0%</b>	<b>0%</b>	<b>0%</b>	<b>0%</b>	<b>0%</b>	<b>1</b>	<b>100%</b>	<b>0%</b>	<b>0%</b>	<b>0%</b>	<b>0%</b>	<b>0%</b>	<b>0%</b>	<b>0%</b>	<b>0%</b>
公共政策研究所	1	100%		0%		0%		0%		0%	1	100%		0%		0%		0%		0%
研究所碩士班	1	100%		0%		0%		0%		0%	1	100%		0%		0%		0%		0%
<b>總計</b>	<b>1358</b>	<b>89%</b>	<b>28</b>	<b>2%</b>	<b>64</b>	<b>5%</b>	<b>192</b>	<b>14%</b>	<b>259</b>	<b>19%</b>	<b>356</b>	<b>26%</b>	<b>256</b>	<b>19%</b>	<b>88</b>	<b>6%</b>	<b>46</b>	<b>3%</b>	<b>69</b>	<b>5%</b>

附表三 103 學年度畢業後 5 年各院系畢業生主要工作行業類別

學院/系所/學制	農、林、漁、牧業(A)		礦業及土石採取業(B)		製造業(C)		電力及燃氣供應業(D)		用水供應及污染整治業(E)		營建工程業(F)		批發及零售業(G)		運輸及倉儲業(H)		住宿及餐飲業(I)		出版、影音製作、傳播及資訊服務業(J)		金融及保險業(K)		不動產業(L)		專業、科學及技術服務業(M)		支援服務業(N)		公共行政及國防、強制性社會安全(O)		教育業(P)		醫療保健及社會工作服務業(Q)		藝術、娛樂及休閒服務業(R)		其他服務業(S)	
	人數	比例	人數	比例	人數	比例	人數	比例	人數	比例	人數	比例	人數	比例	人數	比例	人數	比例	人數	比例	人數	比例	人數	比例	人數	比例	人數	比例	人數	比例	人數	比例	人數	比例	人數	比例		
<b>師範學院</b>	<b>307</b>	<b>1</b>	<b>0%</b>	<b>0%</b>	<b>8</b>	<b>3%</b>	<b>0%</b>	<b>0%</b>	<b>5</b>	<b>2%</b>	<b>3</b>	<b>1%</b>	<b>4</b>	<b>1%</b>	<b>5</b>	<b>2%</b>	<b>7</b>	<b>2%</b>	<b>3</b>	<b>1%</b>	<b>1</b>	<b>0%</b>	<b>4</b>	<b>1%</b>	<b>0%</b>	<b>5</b>	<b>2%</b>	<b>219</b>	<b>71%</b>	<b>9</b>	<b>3%</b>	<b>12</b>	<b>4%</b>	<b>21</b>	<b>7%</b>			
<b>教育學系</b>	<b>57</b>	<b>0%</b>	<b>0%</b>	<b>0%</b>	<b>0%</b>	<b>0%</b>	<b>0%</b>	<b>0%</b>	<b>2</b>	<b>4%</b>	<b>0%</b>	<b>0%</b>	<b>0%</b>	<b>0%</b>	<b>0%</b>	<b>1</b>	<b>2%</b>	<b>0%</b>	<b>0%</b>	<b>1</b>	<b>2%</b>	<b>0%</b>	<b>2</b>	<b>4%</b>	<b>50</b>	<b>88%</b>	<b>0%</b>	<b>1</b>	<b>2%</b>	<b>0%</b>	<b>0%</b>	<b>0%</b>	<b>0%</b>					
學士班	26	0%	0%	0%	0%	0%	0%	0%	2	8%	0%	0%	0%	0%	0%	0%	0%	0%	0%	0%	0%	0%	1	4%	0%	1	4%	21	81%	0%	1	4%	0%	0%				
研究所碩士班	11	0%	0%	0%	0%	0%	0%	0%	0%	0%	0%	0%	0%	0%	0%	1	9%	0%	0%	0%	0%	0%	0%	0%	0%	10	91%	0%	0%	0%	0%	0%						
進修碩士班	10	0%	0%	0%	0%	0%	0%	0%	0%	0%	0%	0%	0%	0%	0%	0%	0%	0%	0%	0%	0%	0%	0%	0%	0%	10	100%	0%	0%	0%	0%	0%						
研究所博士班	10	0%	0%	0%	0%	0%	0%	0%	0%	0%	0%	0%	0%	0%	0%	0%	0%	0%	0%	0%	0%	0%	0%	1	10%	9	90%	0%	0%	0%	0%	0%						
<b>輔導與諮商學系</b>	<b>55</b>	<b>0%</b>	<b>0%</b>	<b>2</b>	<b>4%</b>	<b>0%</b>	<b>0%</b>	<b>0%</b>	<b>0%</b>	<b>1</b>	<b>2%</b>	<b>2</b>	<b>4%</b>	<b>0%</b>	<b>1</b>	<b>2%</b>	<b>0%</b>	<b>0%</b>	<b>0%</b>	<b>0%</b>	<b>1</b>	<b>2%</b>	<b>0%</b>	<b>1</b>	<b>2%</b>	<b>39</b>	<b>71%</b>	<b>5</b>	<b>9%</b>	<b>0%</b>	<b>0%</b>	<b>3</b>	<b>5%</b>					
學士班	27	0%	0%	2	7%	0%	0%	0%	0%	1	4%	2	7%	0%	1	4%	0%	0%	0%	0%	0%	0%	1	4%	0%	1	4%	18	67%	0%	0%	2	7%					
研究所碩士班	14	0%	0%	0%	0%	0%	0%	0%	0%	0%	0%	0%	0%	0%	0%	0%	0%	0%	0%	0%	0%	1	7%	0%	0%	9	64%	3	21%	0%	1	7%						
進修碩士班	14	0%	0%	0%	0%	0%	0%	0%	0%	0%	0%	0%	0%	0%	0%	0%	0%	0%	0%	0%	0%	0%	0%	0%	0%	12	86%	2	14%	0%	0%	0%						
<b>體育與健康休閒學系</b>	<b>65</b>	<b>1</b>	<b>2%</b>	<b>0%</b>	<b>3</b>	<b>5%</b>	<b>0%</b>	<b>0%</b>	<b>2</b>	<b>3%</b>	<b>0%</b>	<b>1</b>	<b>2%</b>	<b>4</b>	<b>6%</b>	<b>0%</b>	<b>0%</b>	<b>0%</b>	<b>0%</b>	<b>1</b>	<b>2%</b>	<b>0%</b>	<b>0%</b>	<b>1</b>	<b>2%</b>	<b>33</b>	<b>51%</b>	<b>2</b>	<b>3%</b>	<b>8</b>	<b>12%</b>	<b>9</b>	<b>14%</b>					
學士班	23	0%	0%	1	4%	0%	0%	0%	0%	0%	0%	0%	1	4%	0%	0%	0%	0%	0%	0%	0%	0%	0%	1	4%	12	52%	0%	3	13%	5	22%						
進修學士班	20	1	5%	0%	2	10%	0%	0%	2	10%	0%	1	5%	3	15%	0%	0%	0%	0%	1	5%	0%	0%	0%	0%	3	15%	0%	4	20%	3	15%						
研究所碩士班	9	0%	0%	0%	0%	0%	0%	0%	0%	0%	0%	0%	0%	0%	0%	0%	0%	0%	0%	0%	0%	0%	0%	0%	0%	8	89%	0%	1	11%	0%	0%						
進修碩士班	13	0%	0%	0%	0%	0%	0%	0%	0%	0%	0%	0%	0%	0%	0%	0%	0%	0%	0%	0%	0%	0%	0%	0%	0%	10	77%	2	15%	0%	1	8%						
<b>特殊教育學系</b>	<b>18</b>	<b>0%</b>	<b>0%</b>	<b>0%</b>	<b>0%</b>	<b>0%</b>	<b>0%</b>	<b>0%</b>	<b>0%</b>	<b>0%</b>	<b>0%</b>	<b>0%</b>	<b>0%</b>	<b>0%</b>	<b>0%</b>	<b>0%</b>	<b>0%</b>	<b>0%</b>	<b>0%</b>	<b>0%</b>	<b>0%</b>	<b>0%</b>	<b>1</b>	<b>6%</b>	<b>16</b>	<b>89%</b>	<b>1</b>	<b>6%</b>	<b>0%</b>	<b>0%</b>	<b>0%</b>							
學士班	7	0%	0%	0%	0%	0%	0%	0%	0%	0%	0%	0%	0%	0%	0%	0%	0%	0%	0%	0%	0%	0%	0%	0%	0%	7	100%	0%	0%	0%	0%							
研究所碩士班	11	0%	0%	0%	0%	0%	0%	0%	0%	0%	0%	0%	0%	0%	0%	0%	0%	0%	0%	0%	0%	0%	1	9%	9	82%	1	9%	0%	0%	0%							
<b>幼兒教育學系</b>	<b>35</b>	<b>0%</b>	<b>0%</b>	<b>0%</b>	<b>0%</b>	<b>0%</b>	<b>0%</b>	<b>1</b>	<b>3%</b>	<b>1</b>	<b>3%</b>	<b>0%</b>	<b>1</b>	<b>3%</b>	<b>1</b>	<b>3%</b>	<b>1</b>	<b>3%</b>	<b>1</b>	<b>3%</b>	<b>0%</b>	<b>0%</b>	<b>0%</b>	<b>0%</b>	<b>0%</b>	<b>28</b>	<b>80%</b>	<b>1</b>	<b>3%</b>	<b>0%</b>	<b>0%</b>	<b>1</b>	<b>3%</b>					
學士班	20	0%	0%	0%	0%	0%	0%	0%	0%	1	5%	0%	1	5%	1	5%	0%	0%	0%	0%	0%	0%	0%	0%	0%	16	80%	0%	0%	0%	1	5%						
研究所碩士班	5	0%	0%	0%	0%	0%	0%	0%	0%	0%	0%	0%	0%	0%	0%	0%	1	20%	0%	0%	0%	0%	0%	0%	0%	3	60%	1	20%	0%	0%	0%						
進修碩士班	10	0%	0%	0%	0%	0%	0%	1	10%	0%	0%	0%	0%	0%	0%	0%	0%	0%	0%	0%	0%	0%	0%	0%	0%	9	90%	0%	0%	0%	0%	0%						

學院/系所/學制	農、林、漁、牧業(A)		礦業及土石採取業(B)		製造業(C)		電力及燃氣供應業(D)		用水供應及污染整治業(E)		營建工程業(F)		批發及零售業(G)		運輸及倉儲業(H)		住宿及餐飲業(I)		出版、影音製作、傳播及資訊服務業(J)		金融及保險業(K)		不動產業(L)		專業、科學及技術服務業(M)		支援服務業(N)		公共行政及國防、強制性社會安全(O)		教育業(P)		醫療保健及社會工作服務業(Q)		藝術、娛樂及休閒服務業(R)		其他服務業(S)		
	人數	比例	人數	比例	人數	比例	人數	比例	人數	比例	人數	比例	人數	比例	人數	比例	人數	比例	人數	比例	人數	比例	人數	比例	人數	比例	人數	比例	人數	比例	人數	比例	人數	比例	人數	比例	人數	比例	人數
<b>數位學習設計與管理學系</b>	<b>31</b>	<b>0%</b>	<b>0%</b>	<b>2</b>	<b>6%</b>	<b>0%</b>	<b>0%</b>	<b>0%</b>	<b>0%</b>	<b>0%</b>	<b>0%</b>	<b>1</b>	<b>3%</b>	<b>1</b>	<b>3%</b>	<b>0%</b>	<b>4</b>	<b>13%</b>	<b>2</b>	<b>6%</b>	<b>0%</b>	<b>2</b>	<b>6%</b>	<b>0%</b>	<b>0%</b>	<b>8</b>	<b>26%</b>	<b>0%</b>	<b>3</b>	<b>10%</b>	<b>8</b>	<b>26%</b>							
學士班	25	0%	0%	2	8%	0%	0%	0%	0%	0%	0%	1	4%	1	4%	0%	4	16%	2	8%	0%	0%	0%	0%	4	16%	0%	3	12%	8	32%								
研究所碩士班	6	0%	0%	0%	0%	0%	0%	0%	0%	0%	0%	0%	0%	0%	0%	0%	0%	0%	0%	0%	2	33%	0%	0%	4	67%	0%	0%	0%	0%									
<b>教育行政與政策發展研究所</b>	<b>33</b>	<b>0%</b>	<b>0%</b>	<b>1</b>	<b>3%</b>	<b>0%</b>	<b>0%</b>	<b>0%</b>	<b>0%</b>	<b>0%</b>	<b>0%</b>	<b>0%</b>	<b>0%</b>	<b>0%</b>	<b>0%</b>	<b>0%</b>	<b>0%</b>	<b>0%</b>	<b>0%</b>	<b>0%</b>	<b>0%</b>	<b>0%</b>	<b>0%</b>	<b>32</b>	<b>97%</b>	<b>0%</b>	<b>0%</b>	<b>0%</b>	<b>0%</b>										
研究所碩士班	20	0%	0%	1	5%	0%	0%	0%	0%	0%	0%	0%	0%	0%	0%	0%	0%	0%	0%	0%	0%	0%	0%	19	95%	0%	0%	0%	0%										
進修碩士班	13	0%	0%	0%	0%	0%	0%	0%	0%	0%	0%	0%	0%	0%	0%	0%	0%	0%	0%	0%	0%	0%	0%	13	100%	0%	0%	0%	0%										
<b>數理教育研究所</b>	<b>13</b>	<b>0%</b>	<b>0%</b>	<b>0%</b>	<b>0%</b>	<b>0%</b>	<b>0%</b>	<b>0%</b>	<b>0%</b>	<b>0%</b>	<b>0%</b>	<b>0%</b>	<b>0%</b>	<b>0%</b>	<b>0%</b>	<b>0%</b>	<b>0%</b>	<b>0%</b>	<b>0%</b>	<b>0%</b>	<b>0%</b>	<b>0%</b>	<b>0%</b>	<b>13</b>	<b>100%</b>	<b>0%</b>	<b>0%</b>	<b>0%</b>	<b>0%</b>										
研究所碩士班	13	0%	0%	0%	0%	0%	0%	0%	0%	0%	0%	0%	0%	0%	0%	0%	0%	0%	0%	0%	0%	0%	0%	13	100%	0%	0%	0%	0%										
<b>人文藝術學院</b>	<b>151</b>	<b>0%</b>	<b>0%</b>	<b>11</b>	<b>7%</b>	<b>0%</b>	<b>0%</b>	<b>3</b>	<b>2%</b>	<b>4</b>	<b>3%</b>	<b>5</b>	<b>3%</b>	<b>1</b>	<b>1%</b>	<b>5</b>	<b>3%</b>	<b>4</b>	<b>3%</b>	<b>0%</b>	<b>5</b>	<b>3%</b>	<b>2</b>	<b>1%</b>	<b>6</b>	<b>4%</b>	<b>62</b>	<b>41%</b>	<b>1</b>	<b>1%</b>	<b>24</b>	<b>16%</b>	<b>18</b>	<b>12%</b>					
<b>中國文學系</b>	<b>25</b>	<b>0%</b>	<b>0%</b>	<b>0%</b>	<b>0%</b>	<b>0%</b>	<b>0%</b>	<b>0%</b>	<b>0%</b>	<b>0%</b>	<b>0%</b>	<b>0%</b>	<b>2</b>	<b>8%</b>	<b>2</b>	<b>8%</b>	<b>0%</b>	<b>1</b>	<b>4%</b>	<b>0%</b>	<b>0%</b>	<b>17</b>	<b>68%</b>	<b>0%</b>	<b>0%</b>	<b>3</b>	<b>12%</b>												
學士班	13	0%	0%	0%	0%	0%	0%	0%	0%	0%	0%	0%	2	15%	2	15%	0%	1	8%	0%	0%	5	38%	0%	0%	3	23%												
研究所碩士班	9	0%	0%	0%	0%	0%	0%	0%	0%	0%	0%	0%	0%	0%	0%	0%	0%	0%	0%	0%	0%	0%	0%	9	100%	0%	0%	0%	0%										
進修碩士班	3	0%	0%	0%	0%	0%	0%	0%	0%	0%	0%	0%	0%	0%	0%	0%	0%	0%	0%	0%	0%	0%	0%	3	100%	0%	0%	0%	0%										
<b>視覺藝術學系</b>	<b>20</b>	<b>0%</b>	<b>0%</b>	<b>2</b>	<b>10%</b>	<b>0%</b>	<b>0%</b>	<b>0%</b>	<b>0%</b>	<b>0%</b>	<b>0%</b>	<b>0%</b>	<b>1</b>	<b>5%</b>	<b>1</b>	<b>5%</b>	<b>0%</b>	<b>1</b>	<b>5%</b>	<b>0%</b>	<b>1</b>	<b>5%</b>	<b>8</b>	<b>40%</b>	<b>0%</b>	<b>6</b>	<b>30%</b>	<b>0%</b>	<b>0%</b>										
學士班	19	0%	0%	2	11%	0%	0%	0%	0%	0%	0%	0%	1	5%	1	5%	0%	1	5%	0%	1	5%	7	37%	0%	6	32%	0%	0%										
研究所碩士班	1	0%	0%	0%	0%	0%	0%	0%	0%	0%	0%	0%	0%	0%	0%	0%	0%	0%	0%	0%	0%	0%	0%	1	100%	0%	0%	0%	0%										
<b>應用歷史學系</b>	<b>24</b>	<b>0%</b>	<b>0%</b>	<b>5</b>	<b>21%</b>	<b>0%</b>	<b>0%</b>	<b>1</b>	<b>4%</b>	<b>2</b>	<b>8%</b>	<b>0%</b>	<b>0%</b>	<b>0%</b>	<b>0%</b>	<b>0%</b>	<b>0%</b>	<b>0%</b>	<b>2</b>	<b>8%</b>	<b>0%</b>	<b>3</b>	<b>13%</b>	<b>4</b>	<b>17%</b>	<b>1</b>	<b>4%</b>	<b>2</b>	<b>8%</b>	<b>4</b>	<b>17%</b>								
學士班	20	0%	0%	5	25%	0%	0%	1	5%	2	10%	0%	0%	0%	0%	0%	0%	0%	2	10%	0%	2	10%	1	5%	1	5%	2	10%	4	20%								
研究所碩士班	2	0%	0%	0%	0%	0%	0%	0%	0%	0%	0%	0%	0%	0%	0%	0%	0%	0%	0%	0%	0%	1	50%	1	50%	0%	0%	0%	0%										
進修碩士班	2	0%	0%	0%	0%	0%	0%	0%	0%	0%	0%	0%	0%	0%	0%	0%	0%	0%	0%	0%	0%	0%	0%	2	100%	0%	0%	0%	0%										
<b>外國語言學系</b>	<b>52</b>	<b>0%</b>	<b>0%</b>	<b>4</b>	<b>8%</b>	<b>0%</b>	<b>0%</b>	<b>1</b>	<b>2%</b>	<b>2</b>	<b>4%</b>	<b>5</b>	<b>10%</b>	<b>1</b>	<b>2%</b>	<b>2</b>	<b>4%</b>	<b>1</b>	<b>2%</b>	<b>0%</b>	<b>1</b>	<b>2%</b>	<b>2</b>	<b>4%</b>	<b>2</b>	<b>4%</b>	<b>19</b>	<b>37%</b>	<b>0%</b>	<b>3</b>	<b>6%</b>	<b>9</b>	<b>17%</b>						
學士班	45	0%	0%	4	9%	0%	0%	1	2%	2	4%	5	11%	1	2%	2	4%	1	2%	0%	0%	2	4%	2	4%	14	31%	0%	3	7%	8	18%							
研究所碩士班	7	0%	0%	0%	0%	0%	0%	0%	0%	0%	0%	0%	0%	0%	0%	0%	0%	0%	0%	1	14%	0%	0%	5	71%	0%	0%	1	14%										

學院/系所/學制	農、林、漁、牧業(A)		礦業及土石採取業(B)		製造業(C)		電力及燃氣供應業(D)		用水供應及污染整治業(E)		營建工程業(F)		批發及零售業(G)		運輸及倉儲業(H)		住宿及餐飲業(I)		出版、影印、製作、傳播及資訊服務業(J)		金融及保險業(K)		不動產業(L)		專業、科學及技術服務業(M)		支援服務業(N)		公共行政及國防、強制性社會安全(O)		教育業(P)		醫療保健及社會工作服務業(Q)		藝術、娛樂及休閒服務業(R)		其他服務業(S)		
	人數	比例	人數	比例	人數	比例	人數	比例	人數	比例	人數	比例	人數	比例	人數	比例	人數	比例	人數	比例	人數	比例	人數	比例	人數	比例	人數	比例	人數	比例	人數	比例	人數	比例	人數	比例	人數	比例	人數
<b>音樂學系</b>	<b>30</b>	<b>0%</b>	<b>0%</b>	<b>0%</b>	<b>0%</b>	<b>0%</b>	<b>0%</b>	<b>1</b>	<b>3%</b>	<b>0%</b>	<b>0%</b>	<b>0%</b>	<b>0%</b>	<b>0%</b>	<b>0%</b>	<b>0%</b>	<b>0%</b>	<b>0%</b>	<b>0%</b>	<b>0%</b>	<b>0%</b>	<b>0%</b>	<b>0%</b>	<b>0%</b>	<b>0%</b>	<b>0%</b>	<b>0%</b>	<b>0%</b>	<b>0%</b>	<b>0%</b>	<b>14</b>	<b>47%</b>	<b>0%</b>	<b>13</b>	<b>43%</b>	<b>2</b>	<b>7%</b>		
學士班	26	0%	0%	0%	0%	0%	0%	1	4%	0%	0%	0%	0%	0%	0%	0%	0%	0%	0%	0%	0%	0%	0%	0%	0%	0%	0%	0%	12	46%	0%	11	42%	2	8%				
研究所碩士班	4	0%	0%	0%	0%	0%	0%	0%	0%	0%	0%	0%	0%	0%	0%	0%	0%	0%	0%	0%	0%	0%	0%	0%	0%	0%	0%	2	50%	0%	2	50%	0%	0%	0%				
<b>管理學院</b>	<b>292</b>	<b>5</b>	<b>2%</b>	<b>0%</b>	<b>50</b>	<b>17%</b>	<b>5</b>	<b>2%</b>	<b>0%</b>	<b>4</b>	<b>1%</b>	<b>21</b>	<b>7%</b>	<b>12</b>	<b>4%</b>	<b>11</b>	<b>4%</b>	<b>8</b>	<b>3%</b>	<b>78</b>	<b>27%</b>	<b>2</b>	<b>1%</b>	<b>17</b>	<b>6%</b>	<b>1</b>	<b>0%</b>	<b>11</b>	<b>4%</b>	<b>21</b>	<b>7%</b>	<b>7</b>	<b>2%</b>	<b>7</b>	<b>2%</b>	<b>32</b>	<b>11%</b>		
<b>企業管理學系</b>	<b>58</b>	<b>0%</b>	<b>0%</b>	<b>11</b>	<b>19%</b>	<b>2</b>	<b>3%</b>	<b>0%</b>	<b>2</b>	<b>3%</b>	<b>6</b>	<b>10%</b>	<b>4</b>	<b>7%</b>	<b>2</b>	<b>3%</b>	<b>1</b>	<b>2%</b>	<b>10</b>	<b>17%</b>	<b>1</b>	<b>2%</b>	<b>2</b>	<b>3%</b>	<b>1</b>	<b>2%</b>	<b>0%</b>	<b>2</b>	<b>3%</b>	<b>3</b>	<b>5%</b>	<b>3</b>	<b>5%</b>	<b>8</b>	<b>14%</b>				
學士班	33	0%	0%	9	27%	0%	0%	0%	2	6%	4	12%	2	6%	0%	0%	1	3%	4	12%	1	3%	1	3%	1	3%	0%	1	3%	1	3%	2	6%	4	12%				
進修學士班	11	0%	0%	0%	2	18%	0%	0%	0%	1	9%	1	9%	2	18%	0%	0%	1	9%	0%	1	9%	0%	0%	0%	0%	0%	0%	1	9%	1	9%	1	9%	1	9%			
研究所碩士班	14	0%	0%	2	14%	0%	0%	0%	0%	1	7%	1	7%	0%	0%	0%	0%	5	36%	0%	0%	0%	0%	0%	0%	0%	1	7%	1	7%	0%	0%	3	21%					
<b>應用經濟學系</b>	<b>30</b>	<b>0%</b>	<b>0%</b>	<b>6</b>	<b>20%</b>	<b>1</b>	<b>3%</b>	<b>0%</b>	<b>0%</b>	<b>1</b>	<b>3%</b>	<b>2</b>	<b>7%</b>	<b>2</b>	<b>7%</b>	<b>2</b>	<b>7%</b>	<b>9</b>	<b>30%</b>	<b>0%</b>	<b>0%</b>	<b>0%</b>	<b>0%</b>	<b>0%</b>	<b>0%</b>	<b>3</b>	<b>10%</b>	<b>1</b>	<b>3%</b>	<b>0%</b>	<b>0%</b>	<b>3</b>	<b>10%</b>						
學士班	26	0%	0%	6	23%	0%	0%	0%	0%	1	4%	2	8%	2	8%	2	8%	7	27%	0%	0%	0%	0%	0%	0%	3	12%	1	4%	0%	0%	2	8%						
研究所碩士班	4	0%	0%	0%	1	25%	0%	0%	0%	0%	0%	0%	0%	0%	0%	0%	2	50%	0%	0%	0%	0%	0%	0%	0%	0%	0%	0%	0%	0%	0%	1	25%						
<b>生物事業管理學系</b>	<b>55</b>	<b>2</b>	<b>4%</b>	<b>0%</b>	<b>15</b>	<b>27%</b>	<b>0%</b>	<b>0%</b>	<b>1</b>	<b>2%</b>	<b>5</b>	<b>9%</b>	<b>3</b>	<b>5%</b>	<b>3</b>	<b>5%</b>	<b>0%</b>	<b>7</b>	<b>13%</b>	<b>0%</b>	<b>2</b>	<b>4%</b>	<b>0%</b>	<b>0%</b>	<b>0%</b>	<b>3</b>	<b>5%</b>	<b>5</b>	<b>9%</b>	<b>0%</b>	<b>1</b>	<b>2%</b>	<b>8</b>	<b>15%</b>					
學士班	29	1	3%	0%	9	31%	0%	0%	1	3%	1	3%	2	7%	2	7%	0%	4	14%	0%	0%	0%	0%	0%	0%	2	7%	3	10%	0%	0%	4	14%						
進修學士班	18	0%	0%	3	17%	0%	0%	0%	0%	2	11%	1	6%	1	6%	0%	2	11%	0%	2	11%	0%	2	11%	0%	1	6%	2	11%	0%	1	6%	3	17%					
研究所碩士班	8	1	13%	0%	3	38%	0%	0%	0%	0%	2	25%	0%	0%	0%	0%	0%	1	13%	0%	0%	0%	0%	0%	0%	0%	0%	0%	0%	0%	0%	1	13%						
<b>資訊管理學系</b>	<b>28</b>	<b>0%</b>	<b>0%</b>	<b>4</b>	<b>14%</b>	<b>0%</b>	<b>0%</b>	<b>0%</b>	<b>0%</b>	<b>0%</b>	<b>0%</b>	<b>0%</b>	<b>0%</b>	<b>0%</b>	<b>0%</b>	<b>3</b>	<b>11%</b>	<b>4</b>	<b>14%</b>	<b>0%</b>	<b>8</b>	<b>29%</b>	<b>0%</b>	<b>0%</b>	<b>0%</b>	<b>1</b>	<b>4%</b>	<b>3</b>	<b>11%</b>	<b>1</b>	<b>4%</b>	<b>0%</b>	<b>4</b>	<b>14%</b>					
學士班	23	0%	0%	3	13%	0%	0%	0%	0%	0%	0%	0%	0%	0%	0%	2	9%	4	17%	0%	7	30%	0%	0%	0%	1	4%	1	4%	1	4%	0%	4	17%					
研究所碩士班	5	0%	0%	1	20%	0%	0%	0%	0%	0%	0%	0%	0%	0%	0%	1	20%	0%	0%	0%	1	20%	0%	0%	0%	0%	0%	2	40%	0%	0%	0%	0%	0%	0%				
<b>財務金融學系</b>	<b>48</b>	<b>3</b>	<b>6%</b>	<b>0%</b>	<b>4</b>	<b>8%</b>	<b>1</b>	<b>2%</b>	<b>0%</b>	<b>0%</b>	<b>0%</b>	<b>1</b>	<b>2%</b>	<b>1</b>	<b>2%</b>	<b>0%</b>	<b>28</b>	<b>58%</b>	<b>1</b>	<b>2%</b>	<b>2</b>	<b>4%</b>	<b>0%</b>	<b>0%</b>	<b>0%</b>	<b>3</b>	<b>6%</b>	<b>1</b>	<b>2%</b>	<b>0%</b>	<b>0%</b>	<b>3</b>	<b>6%</b>						
學士班	31	1	3%	0%	2	6%	0%	0%	0%	0%	0%	1	3%	1	3%	0%	24	77%	0%	2	6%	0%	0%	0%	0%	0%	0%	0%	0%	0%	0%	0%	0%	0%	0%				
進修學士班	17	2	12%	0%	2	12%	1	6%	0%	0%	0%	0%	0%	0%	0%	0%	4	24%	1	6%	0%	0%	0%	0%	0%	3	18%	1	6%	0%	0%	0%	3	18%					
<b>行銷與觀光管理學系</b>	<b>40</b>	<b>0%</b>	<b>0%</b>	<b>4</b>	<b>10%</b>	<b>1</b>	<b>3%</b>	<b>0%</b>	<b>0%</b>	<b>0%</b>	<b>7</b>	<b>18%</b>	<b>0%</b>	<b>3</b>	<b>8%</b>	<b>2</b>	<b>5%</b>	<b>8</b>	<b>20%</b>	<b>0%</b>	<b>2</b>	<b>5%</b>	<b>0%</b>	<b>0%</b>	<b>0%</b>	<b>0%</b>	<b>8</b>	<b>20%</b>	<b>1</b>	<b>3%</b>	<b>3</b>	<b>8%</b>	<b>1</b>	<b>3%</b>					
學士班	19	0%	0%	1	5%	1	5%	0%	0%	0%	4	21%	0%	1	5%	0%	7	37%	0%	1	5%	0%	0%	0%	0%	0%	1	5%	0%	2	11%	1	5%						

學院/系所/學制	農、林、漁、牧業(A)		礦業及土石採取業(B)		製造業(C)		電力及燃氣供應業(D)		用水供應及污染整治業(E)		營建工程業(F)		批發及零售業(G)		運輸及倉儲業(H)		住宿及餐飲業(I)		出版、影音製作、傳播及資訊服務業(J)		金融及保險業(K)		不動產業(L)		專業、科學及技術服務業(M)		支援服務業(N)		公共行政及國防、強制性社會安全(O)		教育業(P)		醫療保健及社會工作服務業(Q)		藝術、娛樂及休閒服務業(R)		其他服務業(S)		
	人數	比例	人數	比例	人數	比例	人數	比例	人數	比例	人數	比例	人數	比例	人數	比例	人數	比例	人數	比例	人數	比例	人數	比例	人數	比例	人數	比例	人數	比例	人數	比例	人數	比例	人數	比例			
研究所碩士班	19	0%	0%	3	16%	0%	0%	0%	3	16%	0%	2	11%	2	11%	1	5%	0%	1	5%	0%	0%	5	26%	1	5%	1	5%	0%	0%	0%	0%	0%	0%	0%	0%	0%	0%	
研究所博士班	2	0%	0%	0%	0%	0%	0%	0%	0%	0%	0%	0%	0%	0%	0%	0%	0%	0%	0%	0%	0%	0%	2	100%	0%	0%	0%	0%	0%	0%	0%	0%	0%	0%	0%	0%	0%	0%	0%
<b>管理學院碩士在職專班</b>	<b>33</b>	<b>0%</b>	<b>0%</b>	<b>6</b>	<b>18%</b>	<b>0%</b>	<b>0%</b>	<b>1</b>	<b>3%</b>	<b>2</b>	<b>6%</b>	<b>2</b>	<b>6%</b>	<b>0%</b>	<b>0%</b>	<b>12</b>	<b>36%</b>	<b>0%</b>	<b>1</b>	<b>3%</b>	<b>0%</b>	<b>1</b>	<b>3%</b>	<b>1</b>	<b>3%</b>	<b>2</b>	<b>6%</b>	<b>0%</b>	<b>5</b>	<b>15%</b>									
進修碩士班	33	0%	0%	6	18%	0%	0%	1	3%	2	6%	2	6%	0%	0%	12	36%	0%	1	3%	0%	1	3%	1	3%	2	6%	0%	5	15%									
<b>農學院</b>	<b>204</b>	<b>56</b>	<b>27%</b>	<b>1</b>	<b>0%</b>	<b>25</b>	<b>12%</b>	<b>1</b>	<b>0%</b>	<b>0%</b>	<b>17</b>	<b>8%</b>	<b>12</b>	<b>6%</b>	<b>6</b>	<b>3%</b>	<b>7</b>	<b>3%</b>	<b>2</b>	<b>1%</b>	<b>2</b>	<b>1%</b>	<b>0%</b>	<b>11</b>	<b>5%</b>	<b>1</b>	<b>0%</b>	<b>18</b>	<b>9%</b>	<b>14</b>	<b>7%</b>	<b>6</b>	<b>3%</b>	<b>9</b>	<b>4%</b>	<b>16</b>	<b>8%</b>		
<b>農藝學系</b>	<b>25</b>	<b>10</b>	<b>40%</b>	<b>0%</b>	<b>0%</b>	<b>0%</b>	<b>0%</b>	<b>1</b>	<b>4%</b>	<b>0%</b>	<b>0%</b>	<b>0%</b>	<b>0%</b>	<b>0%</b>	<b>0%</b>	<b>0%</b>	<b>0%</b>	<b>0%</b>	<b>3</b>	<b>12%</b>	<b>0%</b>	<b>8</b>	<b>32%</b>	<b>1</b>	<b>4%</b>	<b>0%</b>	<b>0%</b>	<b>0%</b>	<b>0%</b>	<b>2</b>	<b>8%</b>								
學士班	20	9	45%	0%	0%	0%	0%	0%	0%	0%	0%	0%	0%	0%	0%	0%	0%	0%	3	15%	0%	7	35%	0%	0%	0%	0%	0%	1	5%									
研究所碩士班	2	0%	0%	0%	0%	0%	0%	0%	0%	0%	0%	0%	0%	0%	0%	0%	0%	0%	0%	0%	0%	1	50%	0%	0%	0%	0%	1	50%										
進修碩士班	3	1	33%	0%	0%	0%	0%	1	33%	0%	0%	0%	0%	0%	0%	0%	0%	0%	0%	0%	0%	0%	1	33%	0%	0%	0%	0%	0%	0%	0%	0%	0%	0%	0%	0%	0%		
<b>園藝學系</b>	<b>50</b>	<b>19</b>	<b>38%</b>	<b>0%</b>	<b>5</b>	<b>10%</b>	<b>0%</b>	<b>0%</b>	<b>4</b>	<b>8%</b>	<b>2</b>	<b>4%</b>	<b>0%</b>	<b>3</b>	<b>6%</b>	<b>1</b>	<b>2%</b>	<b>1</b>	<b>2%</b>	<b>0%</b>	<b>3</b>	<b>6%</b>	<b>1</b>	<b>2%</b>	<b>2</b>	<b>4%</b>	<b>4</b>	<b>8%</b>	<b>0%</b>	<b>0%</b>	<b>5</b>	<b>10%</b>							
學士班	25	10	40%	0%	2	8%	0%	0%	1	4%	1	4%	0%	1	4%	1	4%	0%	0%	2	8%	0%	1	4%	3	12%	0%	0%	0%	3	12%								
進修學士班	15	5	33%	0%	3	20%	0%	0%	1	7%	0%	0%	0%	1	7%	0%	0%	0%	1	7%	1	7%	0%	1	7%	0%	0%	0%	0%	2	13%								
研究所碩士班	10	4	40%	0%	0%	0%	0%	2	20%	1	10%	0%	1	10%	0%	1	10%	0%	0%	0%	0%	1	10%	0%	0%	0%	0%	0%	0%	0%	0%	0%	0%	0%	0%	0%	0%		
<b>森林暨自然資源學系</b>	<b>42</b>	<b>12</b>	<b>29%</b>	<b>1</b>	<b>2%</b>	<b>4</b>	<b>10%</b>	<b>1</b>	<b>2%</b>	<b>0%</b>	<b>3</b>	<b>7%</b>	<b>2</b>	<b>5%</b>	<b>5</b>	<b>12%</b>	<b>0%</b>	<b>0%</b>	<b>0%</b>	<b>0%</b>	<b>0%</b>	<b>0%</b>	<b>4</b>	<b>10%</b>	<b>5</b>	<b>12%</b>	<b>2</b>	<b>5%</b>	<b>0%</b>	<b>3</b>	<b>7%</b>								
學士班	32	10	31%	1	3%	2	6%	1	3%	0%	3	9%	1	3%	3	9%	0%	0%	0%	0%	0%	0%	3	9%	5	16%	2	6%	0%	1	3%								
進修學士班	5	0%	0%	2	40%	0%	0%	0%	0%	0%	0%	1	20%	0%	0%	0%	0%	0%	0%	0%	0%	0%	1	20%	0%	0%	0%	0%	0%	1	20%								
研究所碩士班	3	1	33%	0%	0%	0%	0%	0%	0%	0%	1	33%	1	33%	0%	0%	0%	0%	0%	0%	0%	0%	0%	0%	0%	0%	0%	0%	0%	0%	0%	0%	0%	0%	0%	0%			
進修碩士班	2	1	50%	0%	0%	0%	0%	0%	0%	0%	0%	0%	0%	0%	0%	0%	0%	0%	0%	0%	0%	0%	0%	0%	0%	0%	0%	0%	0%	0%	0%	0%	0%	0%	0%	0%			
<b>木質材料與設計學系</b>	<b>28</b>	<b>1</b>	<b>4%</b>	<b>0%</b>	<b>10</b>	<b>36%</b>	<b>0%</b>	<b>0%</b>	<b>2</b>	<b>7%</b>	<b>3</b>	<b>11%</b>	<b>0%</b>	<b>2</b>	<b>7%</b>	<b>0%</b>	<b>0%</b>	<b>0%</b>	<b>1</b>	<b>4%</b>	<b>0%</b>	<b>1</b>	<b>4%</b>	<b>1</b>	<b>4%</b>	<b>3</b>	<b>11%</b>	<b>1</b>	<b>4%</b>	<b>3</b>	<b>11%</b>								
學士班	11	1	9%	0%	4	36%	0%	0%	0%	0%	3	27%	0%	1	9%	0%	0%	0%	0%	0%	0%	1	9%	0%	0%	0%	0%	0%	1	9%									
進修學士班	15	0%	0%	5	33%	0%	0%	2	13%	0%	0%	0%	0%	0%	0%	0%	0%	0%	1	7%	0%	0%	1	7%	3	20%	1	7%	2	13%									
研究所碩士班	2	0%	0%	1	50%	0%	0%	0%	0%	0%	0%	0%	0%	1	50%	0%	0%	0%	0%	0%	0%	0%	0%	0%	0%	0%	0%	0%	0%	0%	0%	0%	0%	0%	0%	0%			

學院/系所/學制	農、林、漁、牧業(A)		礦業及土石採取業(B)		製造業(C)		電力及燃氣供應業(D)		用水供應及污染整治業(E)		營建工程業(F)		批發及零售業(G)		運輸及倉儲業(H)		住宿及餐飲業(I)		出版、影音製作、傳播及資訊服務業(J)		金融及保險業(K)		不動產業(L)		專業、科學及技術服務業(M)		支援服務業(N)		公共行政及國防、強制性社會安全(O)		教育業(P)		醫療保健及社會工作服務業(Q)		藝術、娛樂及休閒服務業(R)		其他服務業(S)			
	人數	比例	人數	比例	人數	比例	人數	比例	人數	比例	人數	比例	人數	比例	人數	比例	人數	比例	人數	比例	人數	比例	人數	比例	人數	比例	人數	比例	人數	比例	人數	比例	人數	比例	人數	比例	人數	比例	人數	比例
<b>動物科學系</b>	25	13	52%	0%	3	12%	0%	0%	0%	0%	3	12%	1	4%	1	4%	1	4%	1	4%	0%	0%	0%	0%	0%	0%	1	4%	0%	0%	0%	0%	0%	1	4%	0%	0%			
學士班	13	6	46%	0%	2	15%	0%	0%	0%	0%	0%	0%	1	8%	1	8%	1	8%	1	8%	0%	0%	0%	0%	0%	0%	1	8%	0%	0%	0%	0%	0%	0%	0%	0%				
進修學士班	8	5	63%	0%	1	13%	0%	0%	0%	0%	0%	1	13%	0%	0%	0%	0%	0%	0%	0%	0%	0%	0%	0%	0%	0%	0%	0%	0%	0%	0%	0%	0%	1	13%	0%	0%			
研究所碩士班	4	2	50%	0%	0%	0%	0%	0%	0%	0%	0%	2	50%	0%	0%	0%	0%	0%	0%	0%	0%	0%	0%	0%	0%	0%	0%	0%	0%	0%	0%	0%	0%	0%	0%	0%	0%			
<b>生物農業科技學系</b>	10	1	10%	0%	2	20%	0%	0%	0%	1	10%	0%	0%	0%	0%	0%	0%	0%	0%	0%	0%	2	20%	0%	0%	1	10%	2	20%	1	10%	0%	0%	0%	0%	0%	0%			
學士班	9	1	11%	0%	2	22%	0%	0%	0%	1	11%	0%	0%	0%	0%	0%	0%	0%	0%	0%	0%	2	22%	0%	0%	1	11%	1	11%	1	11%	0%	0%	0%	0%	0%	0%			
研究所碩士班	1	0%	0%	0%	0%	0%	0%	0%	0%	0%	0%	0%	0%	0%	0%	0%	0%	0%	0%	0%	0%	0%	0%	0%	0%	1	100%	0%	0%	0%	0%	0%	0%	0%	0%	0%				
<b>景觀學系</b>	22	0%	0%	0%	1	5%	0%	0%	0%	6	27%	1	5%	0%	0%	1	5%	0%	0%	0%	0%	0%	0%	0%	1	5%	0%	1	5%	1	5%	0%	8	36%	2	9%	0%	0%		
學士班	22	0%	0%	0%	1	5%	0%	0%	0%	6	27%	1	5%	0%	0%	1	5%	0%	0%	0%	0%	0%	0%	0%	1	5%	0%	1	5%	1	5%	0%	8	36%	2	9%	0%	0%		
<b>農業科學博士學位學程</b>	2	0%	0%	0%	0%	0%	0%	0%	0%	0%	0%	1	50%	0%	0%	0%	0%	0%	0%	0%	0%	0%	0%	0%	1	50%	0%	0%	0%	0%	0%	0%	0%	0%	0%	0%	0%	0%		
研究所博士班	2	0%	0%	0%	0%	0%	0%	0%	0%	0%	0%	1	50%	0%	0%	0%	0%	0%	0%	0%	0%	0%	0%	0%	1	50%	0%	0%	0%	0%	0%	0%	0%	0%	0%	0%	0%	0%		
<b>理工學院</b>	214	3	1%	0%	58	27%	7	3%	2	1%	32	15%	3	1%	1	0%	2	1%	9	4%	2	1%	0%	0%	52	24%	1	0%	2	1%	14	7%	2	1%	3	1%	21	10%		
<b>電子物理學系</b>	16	0%	0%	0%	4	25%	1	6%	0%	0%	0%	0%	0%	0%	0%	0%	0%	0%	0%	0%	0%	0%	0%	0%	9	56%	0%	0%	1	6%	0%	0%	0%	0%	0%	1	6%	0%	0%	
學士班	8	0%	0%	0%	2	25%	1	13%	0%	0%	0%	0%	0%	0%	0%	0%	0%	0%	0%	0%	0%	0%	0%	0%	3	38%	0%	0%	1	13%	0%	0%	0%	0%	1	13%	0%	0%		
研究所碩士班	8	0%	0%	0%	2	25%	0%	0%	0%	0%	0%	0%	0%	0%	0%	0%	0%	0%	0%	0%	0%	0%	0%	0%	6	75%	0%	0%	0%	0%	0%	0%	0%	0%	0%	0%	0%	0%		
<b>應用化學系</b>	21	1	5%	0%	11	52%	0%	0%	0%	0%	0%	0%	0%	1	5%	1	5%	0%	0%	0%	0%	0%	0%	0%	5	24%	0%	0%	0%	0%	0%	0%	0%	0%	0%	2	10%	0%	0%	
學士班	13	1	8%	0%	6	46%	0%	0%	0%	0%	0%	0%	0%	1	8%	1	8%	0%	0%	0%	0%	0%	0%	0%	2	15%	0%	0%	0%	0%	0%	0%	0%	0%	0%	2	15%	0%	0%	
研究所碩士班	8	0%	0%	0%	5	63%	0%	0%	0%	0%	0%	0%	0%	0%	0%	0%	0%	0%	0%	0%	0%	0%	0%	0%	3	38%	0%	0%	0%	0%	0%	0%	0%	0%	0%	0%	0%	0%	0%	
<b>應用數學系</b>	30	0%	0%	0%	10	33%	0%	0%	0%	0%	0%	1	3%	0%	0%	0%	0%	1	3%	0%	0%	0%	0%	0%	7	23%	0%	0%	0%	5	17%	1	3%	2	7%	3	10%	0%	0%	
學士班	22	0%	0%	0%	7	32%	0%	0%	0%	0%	0%	1	5%	0%	0%	0%	0%	1	5%	0%	0%	0%	0%	0%	4	18%	0%	0%	3	14%	1	5%	2	9%	3	14%	0%	0%		
研究所碩士班	8	0%	0%	0%	3	38%	0%	0%	0%	0%	0%	0%	0%	0%	0%	0%	0%	0%	0%	0%	0%	0%	0%	0%	3	38%	0%	0%	2	25%	0%	0%	0%	0%	0%	0%	0%	0%		
<b>資訊工程學系</b>	44	1	2%	0%	7	16%	1	2%	0%	1	2%	1	2%	0%	0%	7	16%	1	2%	0%	0%	0%	0%	0%	18	41%	0%	0%	4	9%	0%	0%	0%	0%	1	2%	2	5%	0%	0%
學士班	17	0%	0%	0%	1	6%	0%	0%	0%	0%	0%	0%	0%	0%	3	18%	1	6%	0%	0%	0%	0%	0%	11	65%	0%	0%	0%	0%	0%	0%	0%	0%	0%	1	6%	0%	0%		



學院/系所/學制	農、林、漁、牧業(A)		礦業及土石採取業(B)		製造業(C)		電力及燃氣供應業(D)		用水供應及污染整治業(E)		營建工程業(F)		批發及零售業(G)		運輸及倉儲業(H)		住宿及餐飲業(I)		出版、影印、製作、傳播及資訊服務業(J)		金融及保險業(K)		不動產業(L)		專業、科學及技術服務業(M)		支援服務業(N)		公共行政及國防、強制性社會安全(O)		教育業(P)		醫療保健及社會工作服務業(Q)		藝術、娛樂及休閒服務業(R)		其他服務業(S)		
	人數	比例	人數	比例	人數	比例	人數	比例	人數	比例	人數	比例	人數	比例	人數	比例	人數	比例	人數	比例	人數	比例	人數	比例	人數	比例	人數	比例	人數	比例	人數	比例	人數	比例	人數	比例	人數	比例	人數
進修學士班	15	1	7%	0%	4	27%	0%	0%	1	7%	1	7%	0%	0%	0%	0%	0%	0%	0%	0%	0%	0%	0%	0%	3	20%	0%	0%	3	20%	0%	1	7%	1	7%				
研究所碩士班	10		0%	0%	2	20%	1	10%	0%	0%	0%	0%	0%	0%	0%	0%	3	30%	0%	0%	0%	0%	0%	0%	4	40%	0%	0%	0%	0%	0%	0%	0%	0%	0%				
研究所博士班	2		0%	0%		0%	0%	0%	0%	0%	0%	0%	0%	0%	1	50%	0%	0%	0%	0%	0%	0%	0%	0%	0%	0%	0%	0%	1	50%	0%	0%	0%	0%					
<b>生物機電工程學系</b>	<b>44</b>		<b>0%</b>	<b>0%</b>	<b>19</b>	<b>43%</b>	<b>3</b>	<b>7%</b>	<b>0%</b>	<b>4</b>	<b>9%</b>	<b>0%</b>	<b>0%</b>	<b>0%</b>	<b>0%</b>	<b>0%</b>	<b>0%</b>	<b>0%</b>	<b>0%</b>	<b>0%</b>	<b>0%</b>	<b>0%</b>	<b>0%</b>	<b>5</b>	<b>11%</b>	<b>0%</b>	<b>1</b>	<b>2%</b>	<b>2</b>	<b>5%</b>	<b>0%</b>	<b>0%</b>	<b>10</b>	<b>23%</b>					
學士班	19		0%	0%	9	47%	1	5%	0%	1	5%	0%	0%	0%	0%	0%	0%	0%	0%	0%	0%	0%	0%	0%	1	5%	0%	0%	1	5%	0%	0%	6	32%					
進修學士班	17		0%	0%	7	41%	1	6%	0%	3	18%	0%	0%	0%	0%	0%	0%	0%	0%	0%	0%	0%	0%	0%	3	18%	0%	0%	1	6%	0%	0%	2	12%					
研究所碩士班	8		0%	0%	3	38%	1	13%	0%	0%	0%	0%	0%	0%	0%	0%	0%	0%	0%	0%	0%	0%	0%	1	13%	0%	1	13%	0%	0%	0%	0%	2	25%					
<b>土木與水資源工程學系</b>	<b>39</b>	<b>1</b>	<b>3%</b>	<b>0%</b>	<b>1</b>	<b>3%</b>	<b>0%</b>	<b>1</b>	<b>3%</b>	<b>27</b>	<b>69%</b>	<b>1</b>	<b>3%</b>	<b>0%</b>	<b>1</b>	<b>3%</b>	<b>1</b>	<b>3%</b>	<b>0%</b>	<b>0%</b>	<b>0%</b>	<b>0%</b>	<b>0%</b>	<b>1</b>	<b>3%</b>	<b>1</b>	<b>3%</b>	<b>1</b>	<b>3%</b>	<b>2</b>	<b>5%</b>	<b>1</b>	<b>3%</b>	<b>0%</b>	<b>0%</b>				
學士班	22		0%	0%	1	5%	0%	1	5%	13	59%	0%	0%	1	5%	1	5%	0%	0%	0%	0%	0%	0%	1	5%	1	5%	0%	2	9%	1	5%	0%	0%					
進修學士班	10	1	10%	0%	0%	0%	0%	0%	8	80%	1	10%	0%	0%	0%	0%	0%	0%	0%	0%	0%	0%	0%	0%	0%	0%	0%	0%	0%	0%	0%	0%	0%	0%					
研究所碩士班	1		0%	0%	0%	0%	0%	0%	1	100%	0%	0%	0%	0%	0%	0%	0%	0%	0%	0%	0%	0%	0%	0%	0%	0%	0%	0%	0%	0%	0%	0%	0%	0%					
進修碩士班	6		0%	0%	0%	0%	0%	0%	5	83%	0%	0%	0%	0%	0%	0%	0%	0%	0%	0%	0%	0%	0%	0%	0%	0%	1	17%	0%	0%	0%	0%	0%	0%					
<b>電機工程學系</b>	<b>12</b>		<b>0%</b>	<b>0%</b>	<b>1</b>	<b>8%</b>	<b>1</b>	<b>8%</b>	<b>1</b>	<b>8%</b>	<b>0%</b>	<b>0%</b>	<b>0%</b>	<b>0%</b>	<b>0%</b>	<b>0%</b>	<b>0%</b>	<b>0%</b>	<b>0%</b>	<b>0%</b>	<b>0%</b>	<b>0%</b>	<b>0%</b>	<b>6</b>	<b>50%</b>	<b>0%</b>	<b>0%</b>	<b>0%</b>	<b>0%</b>	<b>0%</b>	<b>0%</b>	<b>0%</b>	<b>0%</b>	<b>3</b>	<b>25%</b>				
學士班	10		0%	0%	0%	10%	1	10%	0%	0%	0%	0%	0%	0%	0%	0%	0%	0%	0%	0%	0%	0%	0%	5	50%	0%	0%	0%	0%	0%	0%	0%	3	30%					
研究所碩士班	2		0%	0%	1	50%	0%	0%	0%	0%	0%	0%	0%	0%	0%	0%	0%	0%	0%	0%	0%	0%	0%	1	50%	0%	0%	0%	0%	0%	0%	0%	0%	0%					
<b>機械與能源工程學系</b>	<b>8</b>		<b>0%</b>	<b>0%</b>	<b>5</b>	<b>63%</b>	<b>1</b>	<b>13%</b>	<b>0%</b>	<b>0%</b>	<b>0%</b>	<b>1</b>	<b>13%</b>	<b>0%</b>	<b>0%</b>	<b>0%</b>	<b>0%</b>	<b>0%</b>	<b>0%</b>	<b>0%</b>	<b>0%</b>	<b>0%</b>	<b>0%</b>	<b>1</b>	<b>13%</b>	<b>0%</b>	<b>0%</b>	<b>0%</b>	<b>0%</b>	<b>0%</b>	<b>0%</b>	<b>0%</b>	<b>0%</b>	<b>0%</b>					
學士班	8		0%	0%	5	63%	1	13%	0%	0%	0%	1	13%	0%	0%	0%	0%	0%	0%	0%	0%	0%	0%	1	13%	0%	0%	0%	0%	0%	0%	0%	0%	0%					
<b>生命科學院</b>	<b>162</b>	<b>18</b>	<b>11%</b>	<b>0%</b>	<b>29</b>	<b>18%</b>	<b>0%</b>	<b>0%</b>	<b>0%</b>	<b>11</b>	<b>7%</b>	<b>1</b>	<b>1%</b>	<b>3</b>	<b>2%</b>	<b>0%</b>	<b>2</b>	<b>1%</b>	<b>1</b>	<b>1%</b>	<b>27</b>	<b>17%</b>	<b>1</b>	<b>1%</b>	<b>8</b>	<b>5%</b>	<b>15</b>	<b>9%</b>	<b>21</b>	<b>13%</b>	<b>1</b>	<b>1%</b>	<b>24</b>	<b>15%</b>					
<b>食品科學系</b>	<b>54</b>	<b>3</b>	<b>6%</b>	<b>0%</b>	<b>14</b>	<b>26%</b>	<b>0%</b>	<b>0%</b>	<b>0%</b>	<b>4</b>	<b>7%</b>	<b>0%</b>	<b>3</b>	<b>6%</b>	<b>0%</b>	<b>1</b>	<b>2%</b>	<b>0%</b>	<b>1</b>	<b>2%</b>	<b>1</b>	<b>2%</b>	<b>3</b>	<b>6%</b>	<b>5</b>	<b>9%</b>	<b>8</b>	<b>15%</b>	<b>0%</b>	<b>11</b>	<b>20%</b>								
學士班	20		0%	0%	4	20%	0%	0%	0%	3	15%	0%	0%	0%	1	5%	0%	0%	0%	0%	0%	0%	0%	3	15%	1	5%	3	15%	0%	5	25%							
進修學士班	15	1	7%	0%	2	13%	0%	0%	0%	0%	0%	3	20%	0%	0%	0%	0%	0%	0%	0%	1	7%	0%	0%	2	13%	0%	6	40%										
研究所碩士班	10	2	20%	0%	3	30%	0%	0%	0%	1	10%	0%	0%	0%	0%	0%	0%	0%	0%	0%	1	10%	0%	0%	3	30%	0%	0%	0%	0%	0%	0%	0%						
進修碩士班	7		0%	0%	5	71%	0%	0%	0%	0%	0%	0%	0%	0%	0%	0%	0%	0%	0%	0%	0%	0%	0%	0%	0%	0%	2	29%	0%	0%	0%	0%							

學院/系所/學制	農、林、漁、牧業(A)		礦業及土石採取業(B)		製造業(C)		電力及燃氣供應業(D)		用水供應及污染整治業(E)		營建工程業(F)		批發及零售業(G)		運輸及倉儲業(H)		住宿及餐飲業(I)		出版、影音製作、傳播及資訊服務業(J)		金融及保險業(K)		不動產業(L)		專業、科學及技術服務業(M)		支援服務業(N)		公共行政及國防、強制性社會安全(O)		教育業(P)		醫療保健及社會工作服務業(Q)		藝術、娛樂及休閒服務業(R)		其他服務業(S)				
	人數	比例	人數	比例	人數	比例	人數	比例	人數	比例	人數	比例	人數	比例	人數	比例	人數	比例	人數	比例	人數	比例	人數	比例	人數	比例	人數	比例	人數	比例	人數	比例	人數	比例	人數	比例	人數	比例	人數	比例	
研究所博士班	2	0%	0%	0%	0%	0%	0%	0%	0%	0%	0%	0%	0%	0%	0%	0%	0%	0%	0%	0%	0%	0%	0%	0%	0%	0%	0%	0%	2	100%	0%	0%	0%	0%	0%	0%	0%	0%			
<b>水生生物科學系</b>	<b>25</b>	<b>7</b>	<b>28%</b>	<b>0%</b>	<b>4</b>	<b>16%</b>	<b>0%</b>	<b>0%</b>	<b>0%</b>	<b>0%</b>	<b>1</b>	<b>4%</b>	<b>0%</b>	<b>0%</b>	<b>0%</b>	<b>0%</b>	<b>0%</b>	<b>0%</b>	<b>0%</b>	<b>0%</b>	<b>0%</b>	<b>0%</b>	<b>0%</b>	<b>0%</b>	<b>2</b>	<b>8%</b>	<b>0%</b>	<b>1</b>	<b>4%</b>	<b>4</b>	<b>16%</b>	<b>3</b>	<b>12%</b>	<b>0%</b>	<b>3</b>	<b>12%</b>	0%	0%			
學士班	20	4	20%	0%	4	20%	0%	0%	0%	0%	1	5%	0%	0%	0%	0%	0%	0%	0%	0%	0%	0%	0%	0%	2	10%	0%	1	5%	2	10%	3	15%	0%	3	15%	0%	0%			
研究所碩士班	5	3	60%	0%	0%	0%	0%	0%	0%	0%	0%	0%	0%	0%	0%	0%	0%	0%	0%	0%	0%	0%	0%	0%	0%	0%	0%	2	40%	0%	0%	0%	0%	0%	0%	0%	0%				
<b>生物資源學系</b>	<b>24</b>	<b>6</b>	<b>25%</b>	<b>0%</b>	<b>3</b>	<b>13%</b>	<b>0%</b>	<b>0%</b>	<b>0%</b>	<b>0%</b>	<b>1</b>	<b>4%</b>	<b>0%</b>	<b>0%</b>	<b>0%</b>	<b>0%</b>	<b>0%</b>	<b>0%</b>	<b>0%</b>	<b>0%</b>	<b>0%</b>	<b>0%</b>	<b>1</b>	<b>4%</b>	<b>2</b>	<b>8%</b>	<b>0%</b>	<b>2</b>	<b>8%</b>	<b>3</b>	<b>13%</b>	<b>0%</b>	<b>1</b>	<b>4%</b>	<b>5</b>	<b>21%</b>	0%	0%			
學士班	16	2	13%	0%	3	19%	0%	0%	0%	0%	1	6%	0%	0%	0%	0%	0%	0%	0%	0%	0%	0%	0%	1	6%	1	6%	0%	2	13%	3	19%	0%	1	6%	2	13%	0%	0%		
進修學士班	2	0%	0%	0%	0%	0%	0%	0%	0%	0%	0%	0%	0%	0%	0%	0%	0%	0%	0%	0%	0%	0%	0%	0%	0%	0%	0%	0%	0%	0%	0%	0%	0%	0%	0%	2	100%	0%	0%		
研究所碩士班	6	4	67%	0%	0%	0%	0%	0%	0%	0%	0%	0%	0%	0%	0%	0%	0%	0%	0%	0%	0%	0%	0%	1	17%	0%	0%	0%	0%	0%	0%	0%	0%	0%	0%	0%	1	17%	0%	0%	
<b>生化科技學系</b>	<b>27</b>	<b>2</b>	<b>7%</b>	<b>0%</b>	<b>2</b>	<b>7%</b>	<b>0%</b>	<b>0%</b>	<b>0%</b>	<b>0%</b>	<b>3</b>	<b>11%</b>	<b>1</b>	<b>4%</b>	<b>0%</b>	<b>0%</b>	<b>1</b>	<b>4%</b>	<b>0%</b>	<b>0%</b>	<b>1</b>	<b>4%</b>	<b>0%</b>	<b>0%</b>	<b>7</b>	<b>26%</b>	<b>0%</b>	<b>0%</b>	<b>2</b>	<b>7%</b>	<b>5</b>	<b>19%</b>	<b>0%</b>	<b>4</b>	<b>15%</b>	0%	0%				
學士班	17	1	6%	0%	1	6%	0%	0%	0%	0%	2	12%	0%	0%	0%	0%	0%	0%	0%	0%	0%	0%	0%	0%	6	35%	0%	0%	1	6%	2	12%	0%	4	24%	0%	0%				
研究所碩士班	10	1	10%	0%	1	10%	0%	0%	0%	0%	1	10%	1	10%	0%	0%	1	10%	0%	0%	1	10%	0%	0%	1	10%	0%	0%	1	10%	3	30%	0%	0%	0%	0%	0%	0%	0%		
<b>微生物免疫與生物藥學系</b>	<b>32</b>	<b>0%</b>	<b>0%</b>	<b>6</b>	<b>19%</b>	<b>0%</b>	<b>0%</b>	<b>0%</b>	<b>0%</b>	<b>0%</b>	<b>2</b>	<b>6%</b>	<b>0%</b>	<b>0%</b>	<b>0%</b>	<b>0%</b>	<b>0%</b>	<b>0%</b>	<b>0%</b>	<b>0%</b>	<b>0%</b>	<b>0%</b>	<b>0%</b>	<b>15</b>	<b>47%</b>	<b>0%</b>	<b>2</b>	<b>6%</b>	<b>1</b>	<b>3%</b>	<b>5</b>	<b>16%</b>	<b>0%</b>	<b>1</b>	<b>3%</b>	0%	0%				
學士班	26	0%	0%	4	15%	0%	0%	0%	0%	0%	2	8%	0%	0%	0%	0%	0%	0%	0%	0%	0%	0%	0%	11	42%	0%	2	8%	1	4%	5	19%	0%	1	4%	0%	0%				
研究所碩士班	6	0%	0%	2	33%	0%	0%	0%	0%	0%	0%	0%	0%	0%	0%	0%	0%	0%	0%	0%	0%	0%	0%	4	67%	0%	0%	0%	0%	0%	0%	0%	0%	0%	0%	0%	0%	0%	0%	0%	
<b>獸醫學院</b>	<b>27</b>	<b>9</b>	<b>33%</b>	<b>0%</b>	<b>0%</b>	<b>0%</b>	<b>0%</b>	<b>0%</b>	<b>0%</b>	<b>0%</b>	<b>0%</b>	<b>0%</b>	<b>0%</b>	<b>0%</b>	<b>0%</b>	<b>0%</b>	<b>0%</b>	<b>0%</b>	<b>0%</b>	<b>0%</b>	<b>0%</b>	<b>0%</b>	<b>0%</b>	<b>4</b>	<b>15%</b>	<b>1</b>	<b>4%</b>	<b>1</b>	<b>4%</b>	<b>0%</b>	<b>8</b>	<b>30%</b>	<b>0%</b>	<b>4</b>	<b>15%</b>	0%	0%				
<b>獸醫學系</b>	<b>27</b>	<b>9</b>	<b>33%</b>	<b>0%</b>	<b>0%</b>	<b>0%</b>	<b>0%</b>	<b>0%</b>	<b>0%</b>	<b>0%</b>	<b>0%</b>	<b>0%</b>	<b>0%</b>	<b>0%</b>	<b>0%</b>	<b>0%</b>	<b>0%</b>	<b>0%</b>	<b>0%</b>	<b>0%</b>	<b>0%</b>	<b>0%</b>	<b>0%</b>	<b>4</b>	<b>15%</b>	<b>1</b>	<b>4%</b>	<b>1</b>	<b>4%</b>	<b>0%</b>	<b>8</b>	<b>30%</b>	<b>0%</b>	<b>4</b>	<b>15%</b>	0%	0%				
學士班	16	5	31%	0%	0%	0%	0%	0%	0%	0%	0%	0%	0%	0%	0%	0%	0%	0%	0%	0%	0%	0%	1	6%	1	6%	0%	5	31%	0%	4	25%	0%	0%	0%	0%	0%	0%			
研究所碩士班	7	2	29%	0%	0%	0%	0%	0%	0%	0%	0%	0%	0%	0%	0%	0%	0%	0%	0%	0%	0%	0%	0%	3	43%	0%	0%	0%	2	29%	0%	0%	0%	0%	0%	0%	0%	0%	0%		
進修碩士班	4	2	50%	0%	0%	0%	0%	0%	0%	0%	0%	0%	0%	0%	0%	0%	0%	0%	0%	0%	0%	0%	0%	1	25%	0%	0%	0%	1	25%	0%	0%	0%	0%	0%	0%	0%	0%	0%		
<b>虛擬單位</b>	<b>1</b>	<b>0%</b>	<b>0%</b>	<b>0%</b>	<b>0%</b>	<b>0%</b>	<b>0%</b>	<b>0%</b>	<b>0%</b>	<b>0%</b>	<b>0%</b>	<b>0%</b>	<b>0%</b>	<b>0%</b>	<b>0%</b>	<b>0%</b>	<b>0%</b>	<b>0%</b>	<b>0%</b>	<b>0%</b>	<b>0%</b>	<b>0%</b>	<b>0%</b>	<b>0%</b>	<b>0%</b>	<b>0%</b>	<b>0%</b>	<b>1</b>	<b>100%</b>	<b>0%</b>	<b>0%</b>	<b>0%</b>	<b>0%</b>	<b>0%</b>	<b>0%</b>	<b>0%</b>	<b>0%</b>	<b>0%</b>			
<b>公共政策研究所</b>	<b>1</b>	<b>0%</b>	<b>0%</b>	<b>0%</b>	<b>0%</b>	<b>0%</b>	<b>0%</b>	<b>0%</b>	<b>0%</b>	<b>0%</b>	<b>0%</b>	<b>0%</b>	<b>0%</b>	<b>0%</b>	<b>0%</b>	<b>0%</b>	<b>0%</b>	<b>0%</b>	<b>0%</b>	<b>0%</b>	<b>0%</b>	<b>0%</b>	<b>0%</b>	<b>0%</b>	<b>0%</b>	<b>0%</b>	<b>0%</b>	<b>0%</b>	<b>1</b>	<b>100%</b>	<b>0%</b>	<b>0%</b>	<b>0%</b>	<b>0%</b>	<b>0%</b>	<b>0%</b>	<b>0%</b>	<b>0%</b>	<b>0%</b>		
研究所碩士班	1	0%	0%	0%	0%	0%	0%	0%	0%	0%	0%	0%	0%	0%	0%	0%	0%	0%	0%	0%	0%	0%	0%	0%	0%	0%	0%	0%	1	100%	0%	0%	0%	0%	0%	0%	0%	0%	0%		
<b>總計</b>	<b>1358</b>	<b>92</b>	<b>7%</b>	<b>1</b>	<b>0%</b>	<b>181</b>	<b>13%</b>	<b>13</b>	<b>1%</b>	<b>2</b>	<b>0%</b>	<b>61</b>	<b>4%</b>	<b>54</b>	<b>4%</b>	<b>29</b>	<b>2%</b>	<b>29</b>	<b>2%</b>	<b>31</b>	<b>2%</b>	<b>91</b>	<b>7%</b>	<b>4</b>	<b>0%</b>	<b>120</b>	<b>9%</b>	<b>7</b>	<b>1%</b>	<b>51</b>	<b>4%</b>	<b>346</b>	<b>25%</b>	<b>54</b>	<b>4%</b>	<b>56</b>	<b>4%</b>	<b>136</b>	<b>10%</b>	0%	0%

附表四 103 學年度畢業後 5 年各院系畢業生認為就讀系、所、或學位學程的專業訓練課程，對目前工作的幫助程度

學院/系所/學制	就業數	非常有幫助		有點幫助		尚可		沒有幫助		完全沒有幫助	
		人數	比例	人數	比例	人數	比例	人數	比例	人數	比例
<b>師範學院</b>	<b>307</b>	<b>151</b>	<b>49%</b>	<b>100</b>	<b>33%</b>	<b>40</b>	<b>13%</b>	<b>9</b>	<b>3%</b>	<b>7</b>	<b>2%</b>
<b>教育學系</b>	<b>57</b>	<b>31</b>	<b>54%</b>	<b>17</b>	<b>30%</b>	<b>7</b>	<b>12%</b>	<b>2</b>	<b>4%</b>		<b>0%</b>
學士班	26	11	42%	7	27%	6	23%	2	8%		0%
研究所碩士班	11	7	64%	4	36%		0%		0%		0%
進修碩士班	10	5	50%	4	40%	1	10%		0%		0%
研究所博士班	10	8	80%	2	20%		0%		0%		0%
<b>輔導與諮商學系</b>	<b>55</b>	<b>28</b>	<b>51%</b>	<b>19</b>	<b>35%</b>	<b>7</b>	<b>13%</b>	<b>1</b>	<b>2%</b>		<b>0%</b>
學士班	27	8	30%	13	48%	5	19%	1	4%		0%
研究所碩士班	14	9	64%	3	21%	2	14%		0%		0%
進修碩士班	14	11	79%	3	21%		0%		0%		0%
<b>體育與健康休閒學系</b>	<b>65</b>	<b>29</b>	<b>45%</b>	<b>20</b>	<b>31%</b>	<b>8</b>	<b>12%</b>	<b>3</b>	<b>5%</b>	<b>5</b>	<b>8%</b>
學士班	23	12	52%	6	26%	4	17%	1	4%		0%
進修學士班	20	2	10%	8	40%	4	20%	1	5%	5	25%
研究所碩士班	9	7	78%	2	22%		0%		0%		0%
進修碩士班	13	8	62%	4	31%		0%	1	8%		0%
<b>特殊教育學系</b>	<b>18</b>	<b>13</b>	<b>72%</b>	<b>5</b>	<b>28%</b>		<b>0%</b>		<b>0%</b>		<b>0%</b>
學士班	7	4	57%	3	43%		0%		0%		0%
研究所碩士班	11	9	82%	2	18%		0%		0%		0%
<b>幼兒教育學系</b>	<b>35</b>	<b>19</b>	<b>54%</b>	<b>7</b>	<b>20%</b>	<b>7</b>	<b>20%</b>		<b>0%</b>	<b>2</b>	<b>6%</b>
學士班	20	11	55%	3	15%	4	20%		0%	2	10%
研究所碩士班	5	2	40%	1	20%	2	40%		0%		0%
進修碩士班	10	6	60%	3	30%	1	10%		0%		0%
<b>數位學習設計與管理學系</b>	<b>31</b>	<b>7</b>	<b>23%</b>	<b>11</b>	<b>35%</b>	<b>10</b>	<b>32%</b>	<b>3</b>	<b>10%</b>		<b>0%</b>
學士班	25	5	20%	9	36%	8	32%	3	12%		0%
研究所碩士班	6	2	33%	2	33%	2	33%		0%		0%
<b>教育行政與政策發展研究所</b>	<b>33</b>	<b>16</b>	<b>48%</b>	<b>16</b>	<b>48%</b>	<b>1</b>	<b>3%</b>		<b>0%</b>		<b>0%</b>
研究所碩士班	20	8	40%	12	60%		0%		0%		0%

學院/系所/學制	就業數	非常有幫助		有點幫助		尚可		沒有幫助		完全沒有幫助	
		人數	比例	人數	比例	人數	比例	人數	比例	人數	比例
進修碩士班	13	8	62%	4	31%	1	8%		0%		0%
<b>數理教育研究所</b>	<b>13</b>	<b>8</b>	<b>62%</b>	<b>5</b>	<b>38%</b>		<b>0%</b>		<b>0%</b>		<b>0%</b>
研究所碩士班	13	8	62%	5	38%		0%		0%		0%
<b>人文藝術學院</b>	<b>151</b>	<b>40</b>	<b>26%</b>	<b>58</b>	<b>38%</b>	<b>31</b>	<b>21%</b>	<b>12</b>	<b>8%</b>	<b>10</b>	<b>7%</b>
<b>中國文學系</b>	<b>25</b>	<b>11</b>	<b>44%</b>	<b>7</b>	<b>28%</b>	<b>4</b>	<b>16%</b>	<b>3</b>	<b>12%</b>		<b>0%</b>
學士班	13	3	23%	3	23%	4	31%	3	23%		0%
研究所碩士班	9	6	67%	3	33%		0%		0%		0%
進修碩士班	3	2	67%	1	33%		0%		0%		0%
<b>視覺藝術學系</b>	<b>20</b>	<b>5</b>	<b>25%</b>	<b>9</b>	<b>45%</b>	<b>3</b>	<b>15%</b>	<b>1</b>	<b>5%</b>	<b>2</b>	<b>10%</b>
學士班	19	5	26%	8	42%	3	16%	1	5%	2	11%
研究所碩士班	1		0%	1	100%		0%		0%		0%
<b>應用歷史學系</b>	<b>24</b>	<b>2</b>	<b>8%</b>	<b>4</b>	<b>17%</b>	<b>8</b>	<b>33%</b>	<b>3</b>	<b>13%</b>	<b>7</b>	<b>29%</b>
學士班	20	1	5%	2	10%	7	35%	3	15%	7	35%
研究所碩士班	2		0%	1	50%	1	50%		0%		0%
進修碩士班	2	1	50%	1	50%		0%		0%		0%
<b>外國語言學系</b>	<b>52</b>	<b>11</b>	<b>21%</b>	<b>23</b>	<b>44%</b>	<b>14</b>	<b>27%</b>	<b>4</b>	<b>8%</b>		<b>0%</b>
學士班	45	7	16%	21	47%	13	29%	4	9%		0%
研究所碩士班	7	4	57%	2	29%	1	14%		0%		0%
<b>音樂學系</b>	<b>30</b>	<b>11</b>	<b>37%</b>	<b>15</b>	<b>50%</b>	<b>2</b>	<b>7%</b>	<b>1</b>	<b>3%</b>	<b>1</b>	<b>3%</b>
學士班	26	8	31%	15	58%	1	4%	1	4%	1	4%
研究所碩士班	4	3	75%		0%	1	25%		0%		0%
<b>管理學院</b>	<b>292</b>	<b>42</b>	<b>14%</b>	<b>123</b>	<b>42%</b>	<b>91</b>	<b>31%</b>	<b>28</b>	<b>10%</b>	<b>8</b>	<b>3%</b>
<b>企業管理學系</b>	<b>58</b>	<b>4</b>	<b>7%</b>	<b>23</b>	<b>40%</b>	<b>24</b>	<b>41%</b>	<b>6</b>	<b>10%</b>	<b>1</b>	<b>2%</b>
學士班	33	3	9%	9	27%	16	48%	5	15%		0%
進修學士班	11		0%	4	36%	5	45%	1	9%	1	9%
研究所碩士班	14	1	7%	10	71%	3	21%		0%		0%
<b>應用經濟學系</b>	<b>30</b>	<b>4</b>	<b>13%</b>	<b>11</b>	<b>37%</b>	<b>11</b>	<b>37%</b>	<b>2</b>	<b>7%</b>	<b>2</b>	<b>7%</b>
學士班	26	1	4%	10	38%	11	42%	2	8%	2	8%

學院/系所/學制	就業數	非常有幫助		有點幫助		尚可		沒有幫助		完全沒有幫助	
		人數	比例	人數	比例	人數	比例	人數	比例	人數	比例
研究所碩士班	4	3	75%	1	25%		0%		0%		0%
<b>生物事業管理學系</b>	<b>55</b>	<b>2</b>	<b>4%</b>	<b>24</b>	<b>44%</b>	<b>18</b>	<b>33%</b>	<b>9</b>	<b>16%</b>	<b>2</b>	<b>4%</b>
學士班	29		0%	11	38%	13	45%	3	10%	2	7%
進修學士班	18	1	6%	7	39%	4	22%	6	33%		0%
研究所碩士班	8	1	13%	6	75%	1	13%		0%		0%
<b>資訊管理學系</b>	<b>28</b>	<b>7</b>	<b>25%</b>	<b>12</b>	<b>43%</b>	<b>8</b>	<b>29%</b>	<b>1</b>	<b>4%</b>		<b>0%</b>
學士班	23	6	26%	8	35%	8	35%	1	4%		0%
研究所碩士班	5	1	20%	4	80%		0%		0%		0%
<b>財務金融學系</b>	<b>48</b>	<b>8</b>	<b>17%</b>	<b>23</b>	<b>48%</b>	<b>10</b>	<b>21%</b>	<b>5</b>	<b>10%</b>	<b>2</b>	<b>4%</b>
學士班	31	5	16%	19	61%	5	16%	2	6%		0%
進修學士班	17	3	18%	4	24%	5	29%	3	18%	2	12%
<b>行銷與觀光管理學系</b>	<b>40</b>	<b>7</b>	<b>18%</b>	<b>16</b>	<b>40%</b>	<b>13</b>	<b>33%</b>	<b>3</b>	<b>8%</b>	<b>1</b>	<b>3%</b>
學士班	19	4	21%	5	26%	8	42%	1	5%	1	5%
研究所碩士班	19	1	5%	11	58%	5	26%	2	11%		0%
研究所博士班	2	2	100%		0%		0%		0%		0%
<b>管理學院碩士在職專班</b>	<b>33</b>	<b>10</b>	<b>30%</b>	<b>14</b>	<b>42%</b>	<b>7</b>	<b>21%</b>	<b>2</b>	<b>6%</b>		<b>0%</b>
進修碩士班	33	10	30%	14	42%	7	21%	2	6%		0%
<b>農學院</b>	<b>204</b>	<b>45</b>	<b>22%</b>	<b>63</b>	<b>31%</b>	<b>52</b>	<b>25%</b>	<b>23</b>	<b>11%</b>	<b>21</b>	<b>10%</b>
<b>農藝學系</b>	<b>25</b>	<b>4</b>	<b>16%</b>	<b>13</b>	<b>52%</b>	<b>6</b>	<b>24%</b>	<b>1</b>	<b>4%</b>	<b>1</b>	<b>4%</b>
學士班	20	3	15%	11	55%	4	20%	1	5%	1	5%
研究所碩士班	2		0%	1	50%	1	50%		0%		0%
進修碩士班	3	1	33%	1	33%	1	33%		0%		0%
<b>園藝學系</b>	<b>50</b>	<b>11</b>	<b>22%</b>	<b>19</b>	<b>38%</b>	<b>14</b>	<b>28%</b>		<b>0%</b>	<b>6</b>	<b>12%</b>
學士班	25	6	24%	10	40%	5	20%		0%	4	16%
進修學士班	15	3	20%	4	27%	6	40%		0%	2	13%
研究所碩士班	10	2	20%	5	50%	3	30%		0%		0%
<b>森林暨自然資源學系</b>	<b>42</b>	<b>11</b>	<b>26%</b>	<b>6</b>	<b>14%</b>	<b>8</b>	<b>19%</b>	<b>10</b>	<b>24%</b>	<b>7</b>	<b>17%</b>
學士班	32	9	28%	5	16%	7	22%	9	28%	2	6%

學院/系所/學制	就業數	非常有幫助		有點幫助		尚可		沒有幫助		完全沒有幫助	
		人數	比例	人數	比例	人數	比例	人數	比例	人數	比例
進修學士班	5		0%		0%	1	20%	1	20%	3	60%
研究所碩士班	3		0%	1	33%		0%		0%	2	67%
進修碩士班	2	2	100%		0%		0%		0%		0%
<b>木質材料與設計學系</b>	<b>28</b>	<b>1</b>	<b>4%</b>	<b>7</b>	<b>25%</b>	<b>11</b>	<b>39%</b>	<b>5</b>	<b>18%</b>	<b>4</b>	<b>14%</b>
學士班	11		0%	4	36%	3	27%	3	27%	1	9%
進修學士班	15	1	7%	2	13%	7	47%	2	13%	3	20%
研究所碩士班	2		0%	1	50%	1	50%		0%		0%
<b>動物科學系</b>	<b>25</b>	<b>10</b>	<b>40%</b>	<b>5</b>	<b>20%</b>	<b>4</b>	<b>16%</b>	<b>4</b>	<b>16%</b>	<b>2</b>	<b>8%</b>
學士班	13	4	31%	3	23%	1	8%	3	23%	2	15%
進修學士班	8	3	38%	2	25%	2	25%	1	13%		0%
研究所碩士班	4	3	75%		0%	1	25%		0%		0%
<b>生物農業科技學系</b>	<b>10</b>	<b>2</b>	<b>20%</b>	<b>7</b>	<b>70%</b>	<b>1</b>	<b>10%</b>		<b>0%</b>		<b>0%</b>
學士班	9	1	11%	7	78%	1	11%		0%		0%
研究所碩士班	1	1	100%		0%		0%		0%		0%
<b>景觀學系</b>	<b>22</b>	<b>6</b>	<b>27%</b>	<b>5</b>	<b>23%</b>	<b>7</b>	<b>32%</b>	<b>3</b>	<b>14%</b>	<b>1</b>	<b>5%</b>
學士班	22	6	27%	5	23%	7	32%	3	14%	1	5%
<b>農業科學博士學位學程</b>	<b>2</b>		<b>0%</b>	<b>1</b>	<b>50%</b>	<b>1</b>	<b>50%</b>		<b>0%</b>		<b>0%</b>
研究所博士班	2		0%	1	50%	1	50%		0%		0%
<b>理工學院</b>	<b>214</b>	<b>50</b>	<b>23%</b>	<b>87</b>	<b>41%</b>	<b>48</b>	<b>22%</b>	<b>19</b>	<b>9%</b>	<b>10</b>	<b>5%</b>
<b>電子物理學系</b>	<b>16</b>	<b>2</b>	<b>13%</b>	<b>5</b>	<b>31%</b>	<b>5</b>	<b>31%</b>	<b>3</b>	<b>19%</b>	<b>1</b>	<b>6%</b>
學士班	8		0%	3	38%	4	50%	1	13%		0%
研究所碩士班	8	2	25%	2	25%	1	13%	2	25%	1	13%
<b>應用化學系</b>	<b>21</b>	<b>8</b>	<b>38%</b>	<b>7</b>	<b>33%</b>	<b>5</b>	<b>24%</b>	<b>1</b>	<b>5%</b>		<b>0%</b>
學士班	13	3	23%	5	38%	4	31%	1	8%		0%
研究所碩士班	8	5	63%	2	25%	1	13%		0%		0%
<b>應用數學系</b>	<b>30</b>	<b>6</b>	<b>20%</b>	<b>14</b>	<b>47%</b>	<b>4</b>	<b>13%</b>	<b>5</b>	<b>17%</b>	<b>1</b>	<b>3%</b>
學士班	22	4	18%	9	41%	3	14%	5	23%	1	5%
研究所碩士班	8	2	25%	5	63%	1	13%		0%		0%

學院/系所/學制	就業數	非常有幫助		有點幫助		尚可		沒有幫助		完全沒有幫助	
		人數	比例	人數	比例	人數	比例	人數	比例	人數	比例
<b>資訊工程學系</b>	<b>44</b>	<b>12</b>	<b>27%</b>	<b>19</b>	<b>43%</b>	<b>8</b>	<b>18%</b>	<b>4</b>	<b>9%</b>	<b>1</b>	<b>2%</b>
學士班	17	6	35%	7	41%	2	12%	2	12%		0%
進修學士班	15		0%	7	47%	5	33%	2	13%	1	7%
研究所碩士班	10	4	40%	5	50%	1	10%		0%		0%
研究所博士班	2	2	100%		0%		0%		0%		0%
<b>生物機電工程學系</b>	<b>44</b>	<b>8</b>	<b>18%</b>	<b>19</b>	<b>43%</b>	<b>12</b>	<b>27%</b>	<b>3</b>	<b>7%</b>	<b>2</b>	<b>5%</b>
學士班	19	2	11%	9	47%	5	26%	3	16%		0%
進修學士班	17	3	18%	7	41%	5	29%		0%	2	12%
研究所碩士班	8	3	38%	3	38%	2	25%		0%		0%
<b>土木與水資源工程學系</b>	<b>39</b>	<b>10</b>	<b>26%</b>	<b>16</b>	<b>41%</b>	<b>7</b>	<b>18%</b>	<b>2</b>	<b>5%</b>	<b>4</b>	<b>10%</b>
學士班	22	5	23%	8	36%	5	23%	2	9%	2	9%
進修學士班	10	4	40%	3	30%	1	10%		0%	2	20%
研究所碩士班	1		0%	1	100%		0%		0%		0%
進修碩士班	6	1	17%	4	67%	1	17%		0%		0%
<b>電機工程學系</b>	<b>12</b>	<b>2</b>	<b>17%</b>	<b>5</b>	<b>42%</b>	<b>3</b>	<b>25%</b>	<b>1</b>	<b>8%</b>	<b>1</b>	<b>8%</b>
學士班	10	2	20%	3	30%	3	30%	1	10%	1	10%
研究所碩士班	2		0%	2	100%		0%		0%		0%
<b>機械與能源工程學系</b>	<b>8</b>	<b>2</b>	<b>25%</b>	<b>2</b>	<b>25%</b>	<b>4</b>	<b>50%</b>	<b>0</b>	<b>0%</b>	<b>0</b>	<b>0%</b>
學士班	8	2	25%	2	25%	4	50%		0%		0%
<b>生命科學院</b>	<b>162</b>	<b>34</b>	<b>21%</b>	<b>59</b>	<b>36%</b>	<b>38</b>	<b>23%</b>	<b>18</b>	<b>11%</b>	<b>13</b>	<b>8%</b>
<b>食品科學系</b>	<b>54</b>	<b>16</b>	<b>30%</b>	<b>18</b>	<b>33%</b>	<b>15</b>	<b>28%</b>	<b>2</b>	<b>4%</b>	<b>3</b>	<b>6%</b>
學士班	20	5	25%	9	45%	6	30%		0%		0%
進修學士班	15	3	20%	2	13%	7	47%	1	7%	2	13%
研究所碩士班	10	3	30%	5	50%	1	10%		0%	1	10%
進修碩士班	7	3	43%	2	29%	1	14%	1	14%		0%
研究所博士班	2	2	100%		0%		0%		0%		0%
<b>水生生物科學系</b>	<b>25</b>	<b>3</b>	<b>12%</b>	<b>11</b>	<b>44%</b>	<b>6</b>	<b>24%</b>	<b>3</b>	<b>12%</b>	<b>2</b>	<b>8%</b>
學士班	20	1	5%	9	45%	6	30%	2	10%	2	10%

學院/系所/學制	就業數	非常有幫助		有點幫助		尚可		沒有幫助		完全沒有幫助	
		人數	比例	人數	比例	人數	比例	人數	比例	人數	比例
研究所碩士班	5	2	40%	2	40%		0%	1	20%		0%
生物資源學系	24	2	8%	9	38%	5	21%	3	13%	5	21%
學士班	16	1	6%	6	38%	4	25%	3	19%	2	13%
進修學士班	2		0%		0%	1	50%		0%	1	50%
研究所碩士班	6	1	17%	3	50%		0%		0%	2	33%
生化科技學系	27	5	19%	9	33%	5	19%	5	19%	3	11%
學士班	17	3	18%	6	35%	4	24%	3	18%	1	6%
研究所碩士班	10	2	20%	3	30%	1	10%	2	20%	2	20%
微生物免疫與生物藥學系	32	8	25%	12	38%	7	22%	5	16%		0%
學士班	26	7	27%	8	31%	7	27%	4	15%		0%
研究所碩士班	6	1	17%	4	67%		0%	1	17%		0%
獸醫學院	27	18	67%	4	15%	1	4%	4	15%		0%
獸醫學系	27	18	67%	4	15%	1	4%	4	15%		0%
學士班	16	8	50%	3	19%	1	6%	4	25%		0%
研究所碩士班	7	7	100%		0%		0%		0%		0%
進修碩士班	4	3	75%	1	25%		0%		0%		0%
虛擬單位	1		0%		0%		0%		0%	1	100%
公共政策研究所	1		0%		0%		0%		0%	1	100%
研究所碩士班	1		0%		0%		0%		0%	1	100%
總計	1358	380	28%	494	36%	301	22%	113	8%	70	5%